მრავალბინიანი საცხოვრებელი სახლი

ქ. თბილისი, ავლაბრის უბანი – გარე ავლაბარი,
ი.აბულაძის ქუჩა №7

ს/კ: 01.17.01.050.007

S 002. Georgia Tbilisi.

Simplex LTD

Architecture

t +99599888078
+99591550233

e simplex.architect@gmail.com

წინასწარი ესკიზის შეთანხმება



სარჩევი		
გვერდი	დასახელება	მასშტაბი
A.01	თავფურცელი	
A.02	სარჩევი	2:1
A.03	განმარტებითი	1:543.11
A.04	სიტუაციური გეგმა	
A.05	-2.77	1:100
A.06	0.00 განთავსების სქემა	1:100
A.07	+3.50	1:100
A.08	+6.70	1:100
A.09	+9.80	1:100
A.10	+13.10	1:100
A.11	სიმაღლის განსაზღვრის გენ გეგმა	1:150
A.12	ფასადი 4-1	1:200
A.13	ჭრილი ე-ა 1	1:100
A.14	ჭრილი ე-ა 2	1:100
A.15	აეროფოტო 1	
A.16	აეროფოტო 2	
A.17	ფოტოფიქსაცია	
A.18	ფოტოფიქსაცია	
A.19	აეროფოტო	
A.20	მონტაჟი	
A.21	ფოტოვიზუალიზაცია 1	
A.22	ფოტოვიზუალიზაცია 2	
A.23	ფოტოვიზუალიზაცია 3	
A.24	ფოტოვიზუალიზაცია 4	
A.25	ფოტოვიზუალიზაცია 5	
A.26	ფოტოვიზუალიზაცია 6	

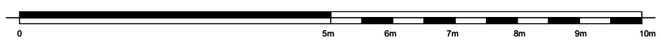

შენიშვნები :

შემოწმება	თარიღი	დასახელება

პროექტის დასახელება :
ავლაბარი/ ჩუბინიძის ქუჩა №7

DRAWING TITLE

თარიღი	მასშტაბი	ფურც. ზომა
8/4/2020		A3.

პროექტი	ფურცლის №	ნახაზი
S 078	A.02	

დამკვეთი:

Simplex Ltd
45 Vaja-Pshavela ave.
0177 Tbilisi
Georgia

დირექტორი	ნ. ბოკუჩავა	
შესრულა / შეამოწმა	ნ. ბოკუჩავა	8/4/2020
შესრულა / შეამოწმა	თ. ბიჭინაშვილი	8/4/2020

All rights reserved. No part of this drawing may be reproduced, distributed, or transmitted in any form or by any means, including photocopying, recording, or other electronic or mechanical methods, without the prior written permission of Simplex LTD, except in the case of brief quotations embodied in critical reviews and certain other noncommercial uses permitted by copyright law.

განმარტებითი

საპროექტო ტერიტორია მდებარეობს თბილისის ისტორიულ ნაწილში, ავლაბრის უბან – გარეთ ავლაბარში (ისნის მუნიციპალიტეტი), რეგულირების ზონაში, რკინიგზასთან, ი. აბულაძის ქ. (ყოფ. ჩუბინიძის) №8/7. ტერიტორია ამჟამად ცარიელია. ამ ცარიელ ნაკვეთზე განსაზღვრულია ახალი მოცულობების აგება. პროექტი წარმოადგენს მრავალბინიან საცხოვრებელს სადაც წინასწარი ესკიზური ნიმუშით განთავსდება 6 (ექვსი) საცხოვრებელი ბინა, სადაც სრულიად შესაძლებელია ამავე რაოდენობის ავტოსადგომების მოწყობა. ასევე პროექტი სრულად დააკმაყოფილებს საქართველოს მთავრობის 2016 წლის 28 იანვრის № 41 დადგენილების მოთხოვნებს.. აღსანიშანავია ასევე ის ფაქტიც, რომ ვითვალისწინებთ რა არსებულ ისტორიულ ქუჩათა ქსელის სტრუქტურას, ახალი ნაგებობის განთავსება ხდება დანგრეული შენობის კონტურზე გზის მხრიდან, ხოლო ნაკვეთის სიღრმეში და ი.აბულაძის ჩიხის მხარეს ხდება კუთხის სრული ათვისება ხოლო ჩრდილო დასავლეთ ნაწილში შესაძლებელია თბილისური ტიპის შიდა ეზოს მოწყობა.

მომიჯნავე საკადასტრო ერთეულზე შეთანხმებულია 4 სართულიანი ინდივიდუალური საცხოვრებელი სახლის ესკიზი- მოცულობით იდენტური, მხოლოდ სიმაღლით ოდნავ დაბალი გამომდინარე ქანობიდან რომელიც ვითარდება დასავლეთის მიმართულებით და სრულიად კანონზომიერად ესადაგება ჩვენს მიერ წარმოდგენილი ესკიზის, ასევე . ი. აბულაძის ჩიხის მოპირდაპირე მხარეს წარმოებს მშენებლობა დამტკიცებული პროექტის მიხედვით, რომლის სიმაღლე და მოცულობა ბევრად აღემატება მიმდებარე განაშენიანებას.

ურბანული ქსოვილის გასაუმჯობესებლად და სამომავლოდ ტერიტორიის სტრუქტურის ხარისხობრივი ამაღლებისთვის ასეთი ტიპის განაშენიანება მხოლოდ ხელს შეუწყობს კეთილმოწყობას და ახალ ინიციატივებს კერძო ინვესტორების მხრიდან. მოცემული მიწის ნაკვეთი არის შეძენილი აუქციონის წესით სსიპ თვითმმართველი ქალაქ თბილისის მუნიციპალიტეტისგან 2017 წელს. პროექტის განხორციელების პერსპექტიულობა აღწერილია დაწვრილებით საპროექტო ტერიტორიის ისტორიულ-არქიტექტურულ კვლევაში, რომელიც ასევე უნდა იქნეს მიღებული მხედველობაში: ყოველივე ზემოაღნიშნულიდან გამომდინარე,

ტერიტორიის ფართი

453მ^2

განაშენიანების ჯამური (საანგარიშო) ფართი

973 კ3-მ

ქალაქმშენებლობითი პარამეტრი დადგენილი

კ-1=0.5 კ-2=2.1 კ3=0.3

ქალაქმშენებლობითი პარამეტრი სამშენებლო

კ-1=0.5 კ-2=2.14 კ3=0.3

შენობა ნაგებობის ფართობი

1464მ^2

შენობა ნაგებობის კლასი

III-კლასი

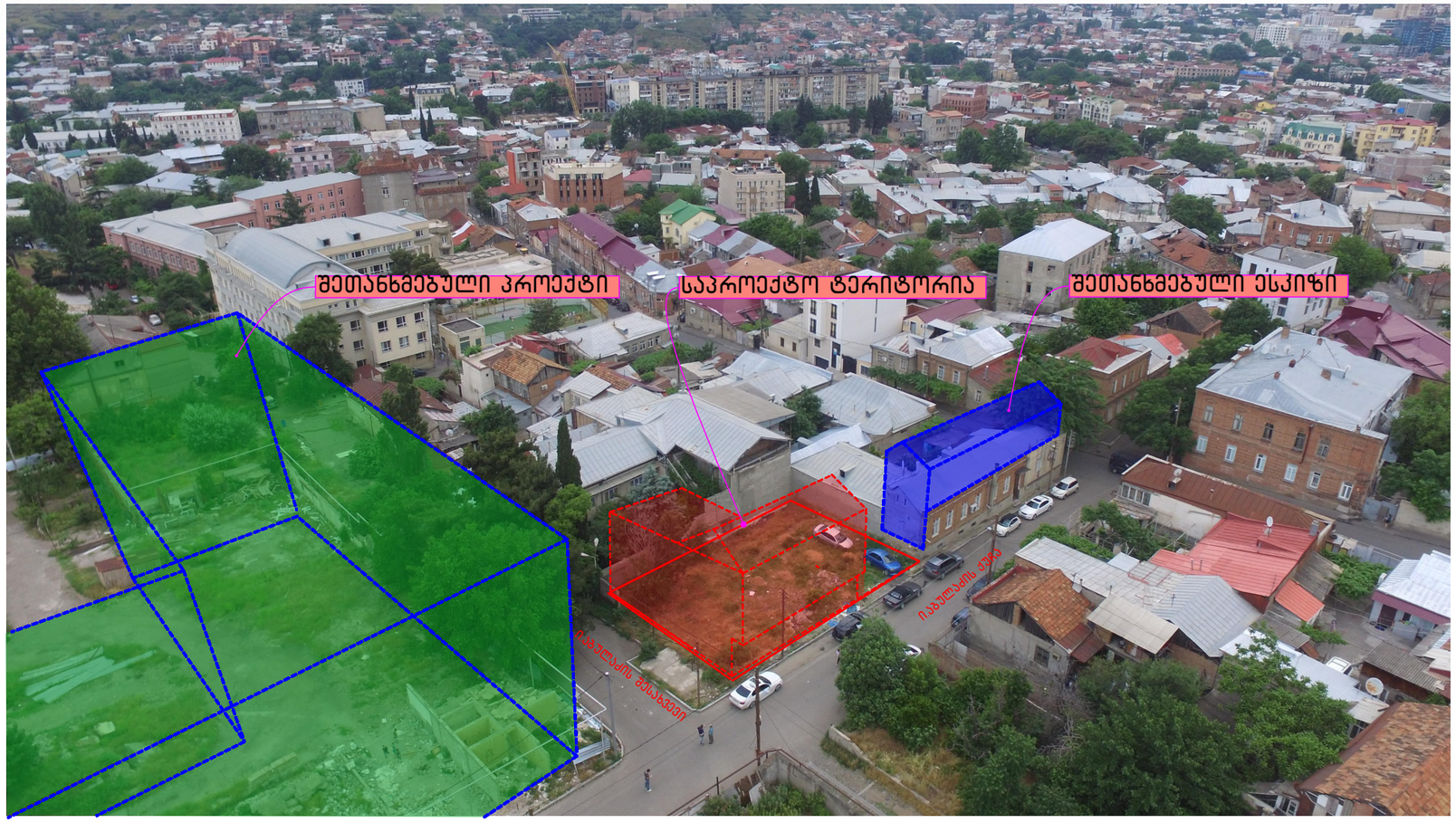

0 5m 6m 7m 8m 9m 10m

შენიშვნები :

შემოწმება	თარიღი	დასახელება

პროექტის დასახელება :
ავლაბარი/ ჩუბინიძის ქუჩა №7

DRAWING TITLE
განმარტებითი

თარიღი	მასშტაბი	ფურც. ზომა
8/4/2020		A3.

პროექტი	ფურცლის №	ნახაზი
S 078	A.03	

დამკვეთი:

Simplex Ltd
45 Vaja-Pshavela ave.
0177 Tbilisi
Georgia

დირექტორი	ნ. ბოკუჩავა	
შესრულა / შეამოწმა	ნ. ბოკუჩავა	8/4/2020
შესრულა / შეამოწმა	თ. ბიჭინაშვილი	8/4/2020

All rights reserved. No part of this drawing may be reproduced, distributed, or transmitted in any form or by any means, including photocopying, recording, or other electronic or mechanical methods, without the prior written permission of Simplex LTD, except in the case of brief quotations embodied in critical reviews and certain other noncommercial uses permitted by copyright law.

სიტუაციური გეგმა

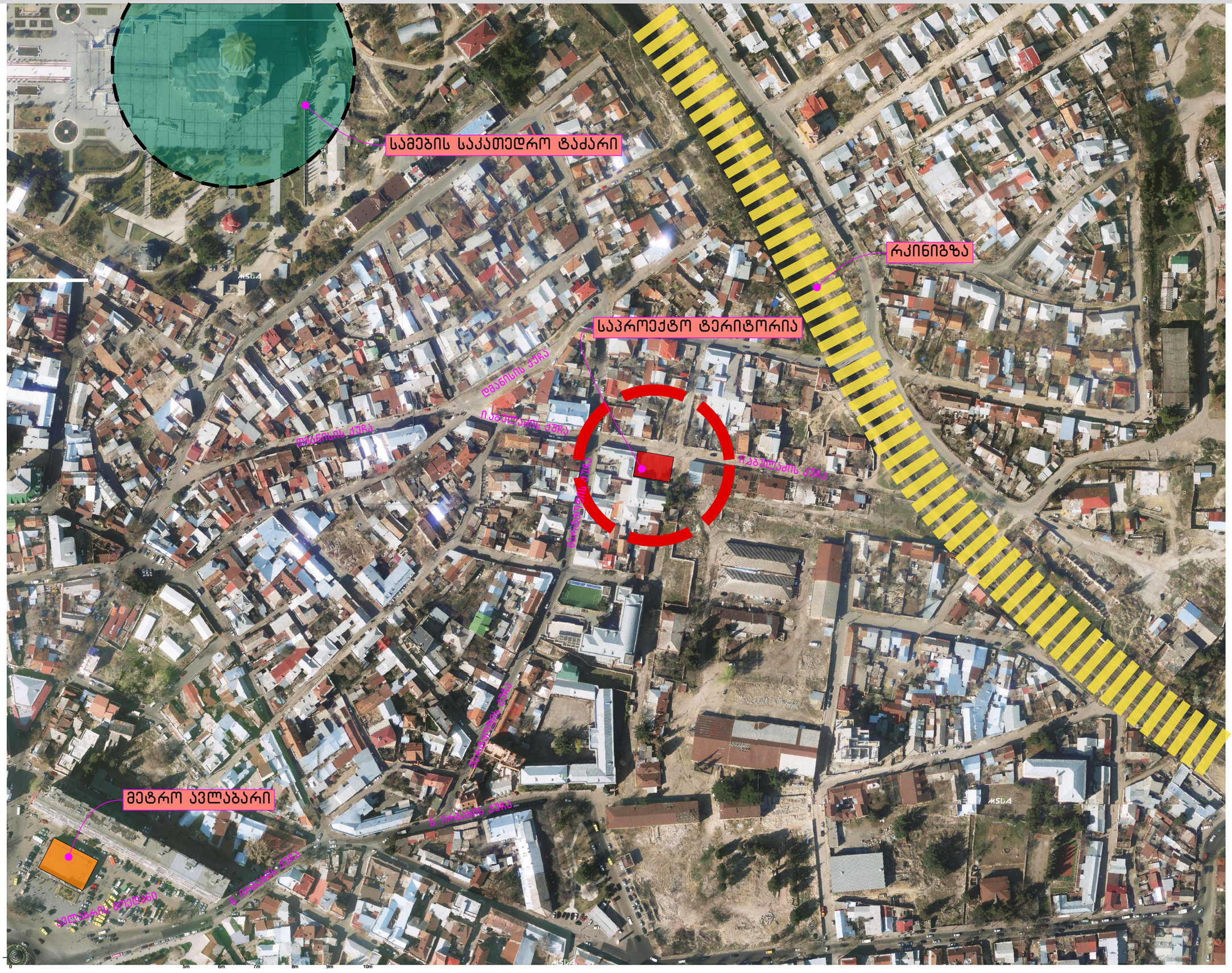

შენიშვნები :

შემოწმება	თარიღი	დასახელება

პროექტის დასახელება :
ავლაბარი/ ჩუბინიძის ქუჩა №7

DRAWING TITLE

თარიღი	მასშტაბი	ფურც. ზომა
8/4/2020		A3.

პროექტი	ფურცლის №	ნახაზი
S 078	A.04	

დამკვეთი:

Simplex Ltd
45 Vaja-Pshavela ave.
0177 Tbilisi
Georgia

დირექტორი	ნ. ბოკუჩავა	
შესრულა / შეამოწმა	ნ. ბოკუჩავა	_____ 8/4/2020
შესრულა / შეამოწმა	თ. ბიზინაშვილი	_____ 8/4/2020

All rights reserved. No part of this drawing may be reproduced, distributed, or transmitted in any form or by any means, including photocopying, recording, or other electronic or mechanical methods, without the prior written permission of Simplex LTD, except in the case of brief quotations embodied in critical reviews and certain other noncommercial uses permitted by copyright law.

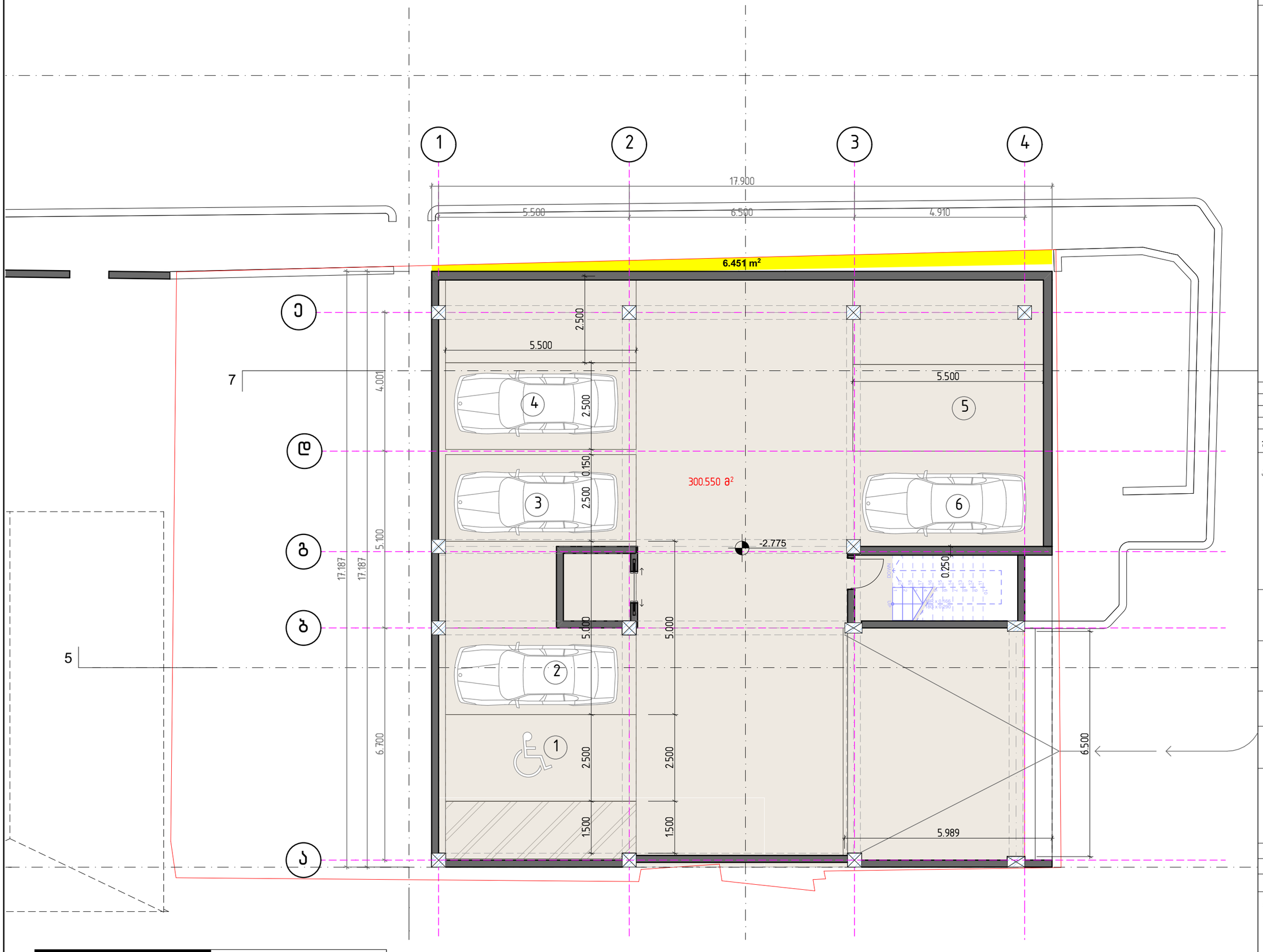

შენიშვნები :

შემოწმება	თარიღი	დასახელება

პროექტის დასახელება :
ავლაბარი/ გუბინიძის ქუჩა №7

DRAWING TITLE

თარიღი	მასშტაბი	ფურც. ზომა
8/4/2020		A3.

პროექტი	ფურცლის №	ნახაზი
S 078	A.05	

დამკვეთი:

Simplex Ltd
45 Vaja-Pshavela ave.
0177 Tbilisi
Georgia

დირექტორი	ნ. ბოკუჩავა	
შესრულა / შეამოწმა	ნ. ბოკუჩავა	8/4/2020
შესრულა / შეამოწმა	თ. ბიბინაშვილი	8/4/2020

All rights reserved. No part of this drawing may be reproduced, distributed, or transmitted in any form or by any means, including photocopying, recording, or other electronic or mechanical methods, without the prior written permission of Simplex LTD, except in the case of brief quotations embodied in critical reviews and certain other noncommercial uses permitted by copyright law.

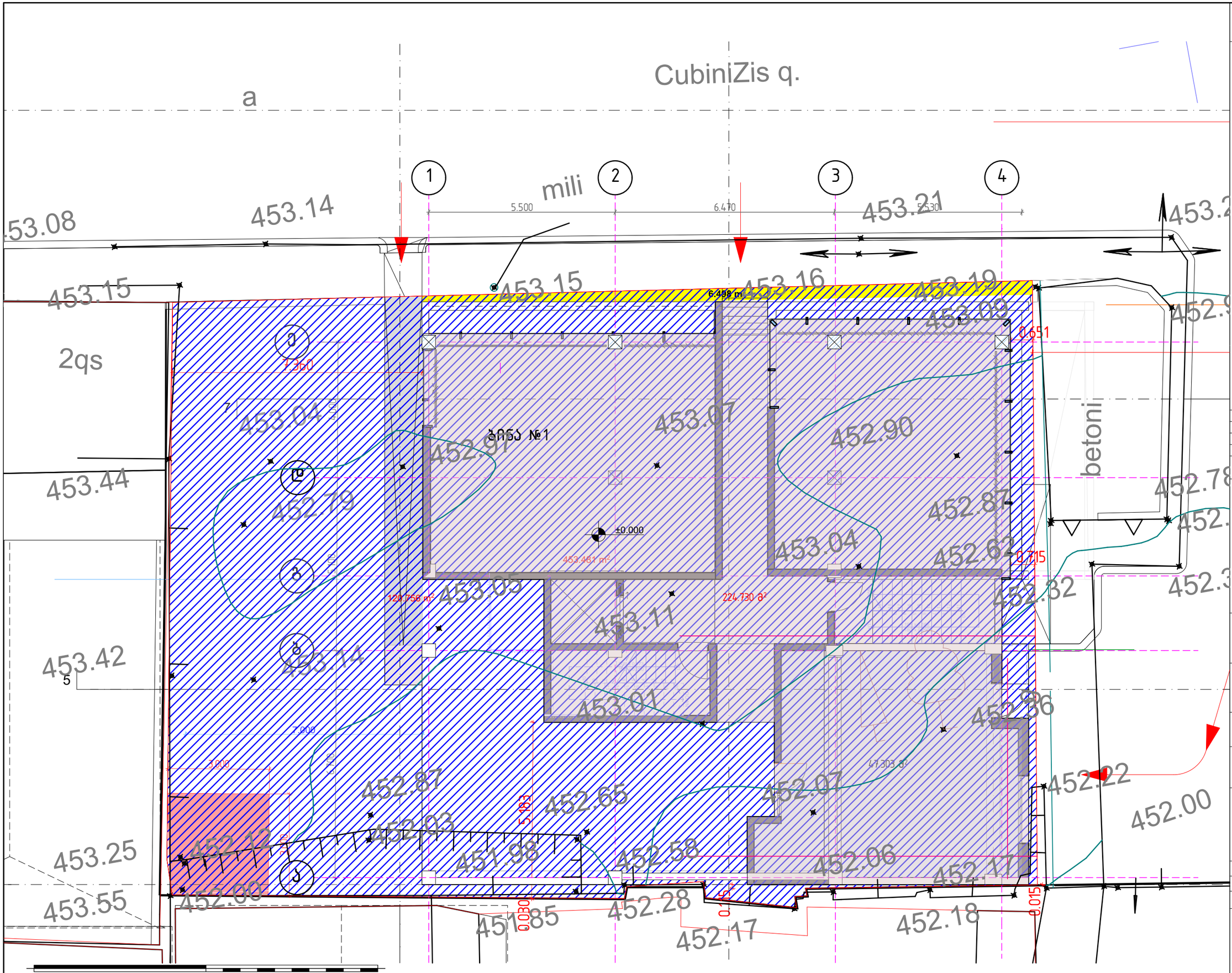

შენიშვნები :

- მიწის ნაკვეთი
- შენობის განთავსება
- სატრანსპორტო ზონა
- საკადასტრო საზღვარი
- უკანა ეზო

შემოწმება	თარიღი	დასახელება

პროექტის დასახელება :
ავლაბარი/ ჩუბინიძის ქუჩა №7

DRAWING TITLE

თარიღი	მასშტაბი	ფურც. ზომა
8/4/2020		A3.

პროექტი	ფურცლის №	ნახაზი
S 078	A.06	

დამკვეთი:

Simplex Ltd
45 Vaja-Pshavela ave.
0177 Tbilisi
Georgia

დირექტორი	ნ. პოკუნავა	
შესრულა / შეამოწმა	ნ. პოკუნავა	8/4/2020
შესრულა / შეამოწმა	თ. ბიზინაშვილი	8/4/2020

All rights reserved. No part of this drawing may be reproduced, distributed, or transmitted in any form or by any means, including photocopying, recording, or other electronic or mechanical methods, without the prior written permission of Simplex LTD, except in the case of brief quotations embodied in critical reviews and certain other noncommercial uses permitted by copyright law.

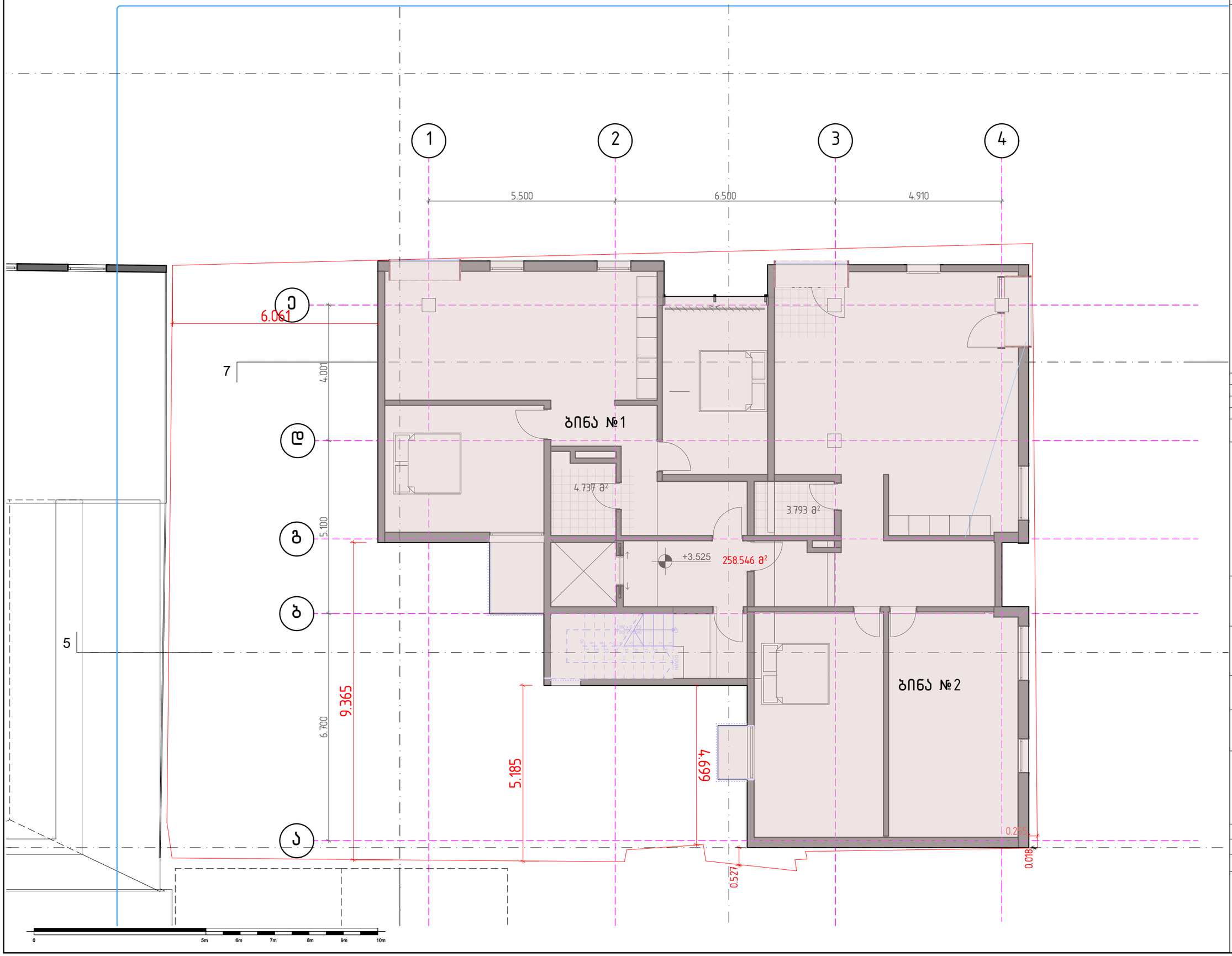

შენიშვნები :

შემოწმება	თარიღი	დასახელება

პროექტის დასახელება :
ავლაბარი/ ჩუბინიძის ქუჩა №7

DRAWING TITLE

თარიღი	მასშტაბი	ფურც. ზომა
8/4/2020		A3.

პროექტი	ფურცლის №	ნახაზი
S 078	A.07	

დამკვეთი:

Simplex Ltd
45 Vaja-Pshavela ave.
0177 Tbilisi
Georgia

დირექტორი	ნ. ბოკუჩავა	
შესრულა / შეამოწმა	ნ. ბოკუჩავა	8/4/2020
შესრულა / შეამოწმა	თ. ბიბინაშვილი	8/4/2020

All rights reserved. No part of this drawing may be reproduced, distributed, or transmitted in any form or by any means, including photocopying, recording, or other electronic or mechanical methods, without the prior written permission of Simplex LTD, except in the case of brief quotations embodied in critical reviews and certain other noncommercial uses permitted by copyright law.

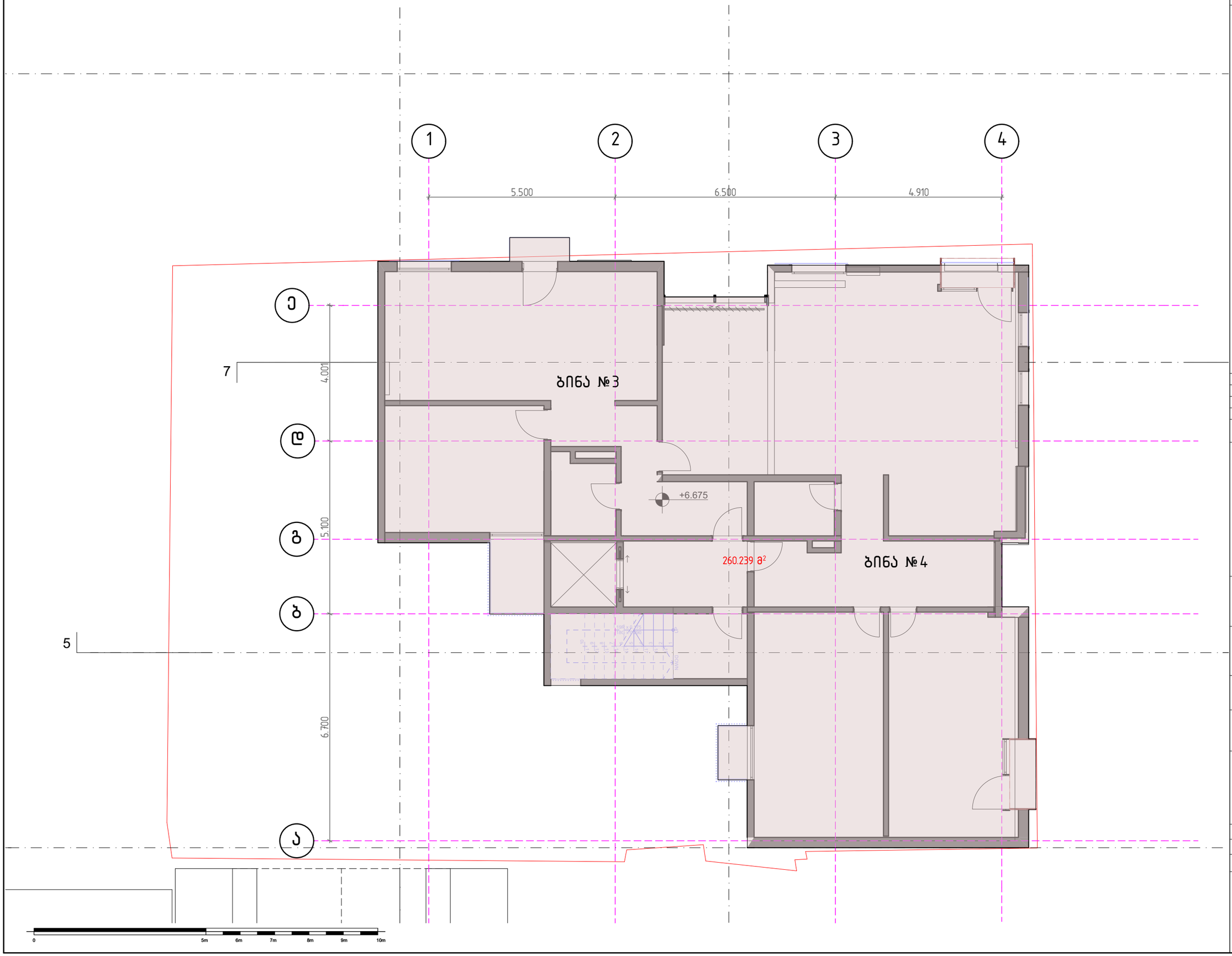

შენიშვნები :

შემოწმება	თარიღი	დასახელება

პროექტის დასახელება :
ავლაბარი/ ჩუბინიძის ქუჩა №7

DRAWING TITLE

თარიღი	მასშტაბი	ფურც. ზომა
8/4/2020		A3.

პროექტი	ფურცლის №	ნახაზი
S 078	A.08	

დამკვეთი:

Simplex Ltd
45 Vaja-Pshavela ave.
0177 Tbilisi
Georgia

დირექტორი	ნ. ბოკუჩავა	
შესრულა / შეამოწმა	ნ. ბოკუჩავა	8/4/2020
შესრულა / შეამოწმა	თ. ბიბინაშვილი	8/4/2020

All rights reserved. No part of this drawing may be reproduced, distributed, or transmitted in any form or by any means, including photocopying, recording, or other electronic or mechanical methods, without the prior written permission of Simplex LTD, except in the case of brief quotations embodied in critical reviews and certain other noncommercial uses permitted by copyright law.

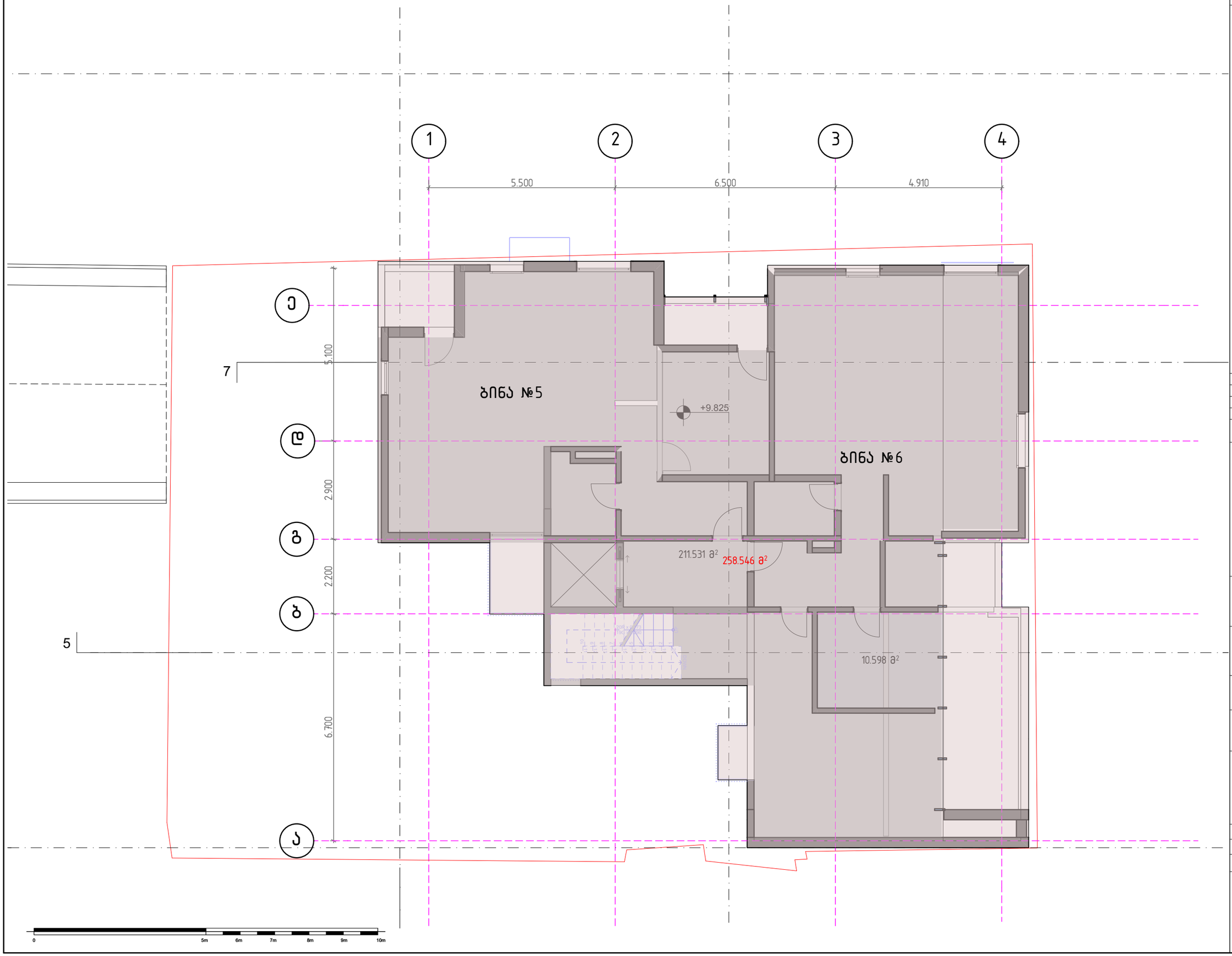

შენიშვნები :

შემოწმება	თარიღი	დასახელება

პროექტის დასახელება :
ავლაბარი/ ჩუბინიძის ქუჩა №7

DRAWING TITLE

თარიღი	მასშტაბი	ფურც. ზომა
8/4/2020		A3.

პროექტი	ფურცლის №	ნახაზი
S 078	A.09	

დამკვეთი:

Simplex Ltd
45 Vaja-Pshavela ave.
0177 Tbilisi
Georgia

დირექტორი	ნ. ბოკუჩავა	
შესრულა / შეამოწმა	ნ. ბოკუჩავა	8/4/2020
შესრულა / შეამოწმა	თ. ბიზინაშვილი	8/4/2020

All rights reserved. No part of this drawing may be reproduced, distributed, or transmitted in any form or by any means, including photocopying, recording, or other electronic or mechanical methods, without the prior written permission of Simplex LTD, except in the case of brief quotations embodied in critical reviews and certain other noncommercial uses permitted by copyright law.

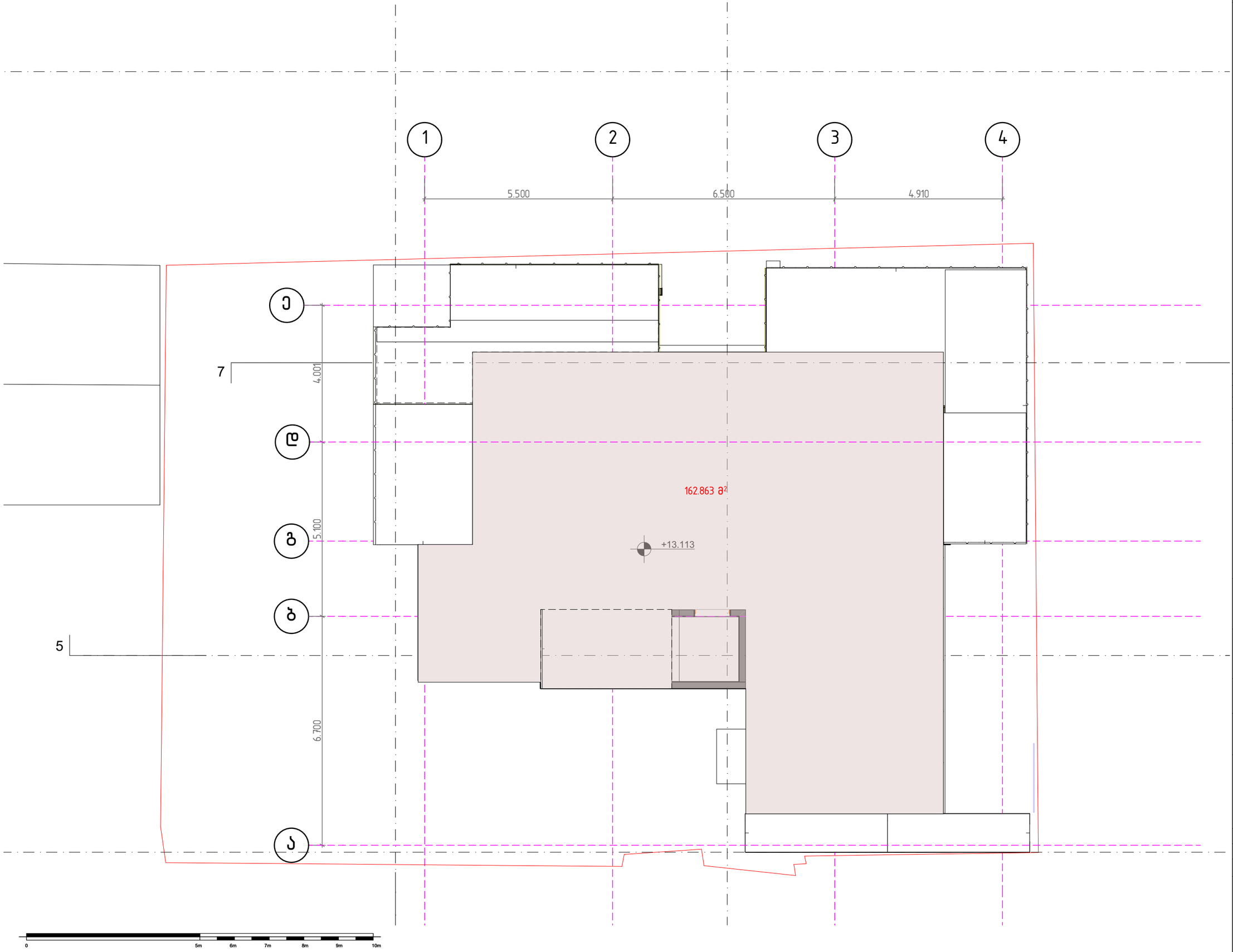

შენიშვნები :

შემოწმება	თარიღი	დასახელება

პროექტის დასახელება :
ავლაბარი/ ჩუბინიძის ქუჩა №7

DRAWING TITLE

თარიღი	მასშტაბი	ფურც. ზომა
8/4/2020		A3.

პროექტი	ფურცლის №	ნახაზი
S 078	A.10	

დამკვეთი:

Simplex Ltd
45 Vaja-Pshavela ave.
0177 Tbilisi
Georgia

დირექტორი	ნ. ბოკუჩავა	
შესრულა / შეამოწმა	ნ. ბოკუჩავა	8/4/2020
შესრულა / შეამოწმა	თ. ბიჭინაშვილი	8/4/2020

All rights reserved. No part of this drawing may be reproduced, distributed, or transmitted in any form or by any means, including photocopying, recording, or other electronic or mechanical methods, without the prior written permission of Simplex LTD, except in the case of brief quotations embodied in critical reviews and certain other noncommercial uses permitted by copyright law.

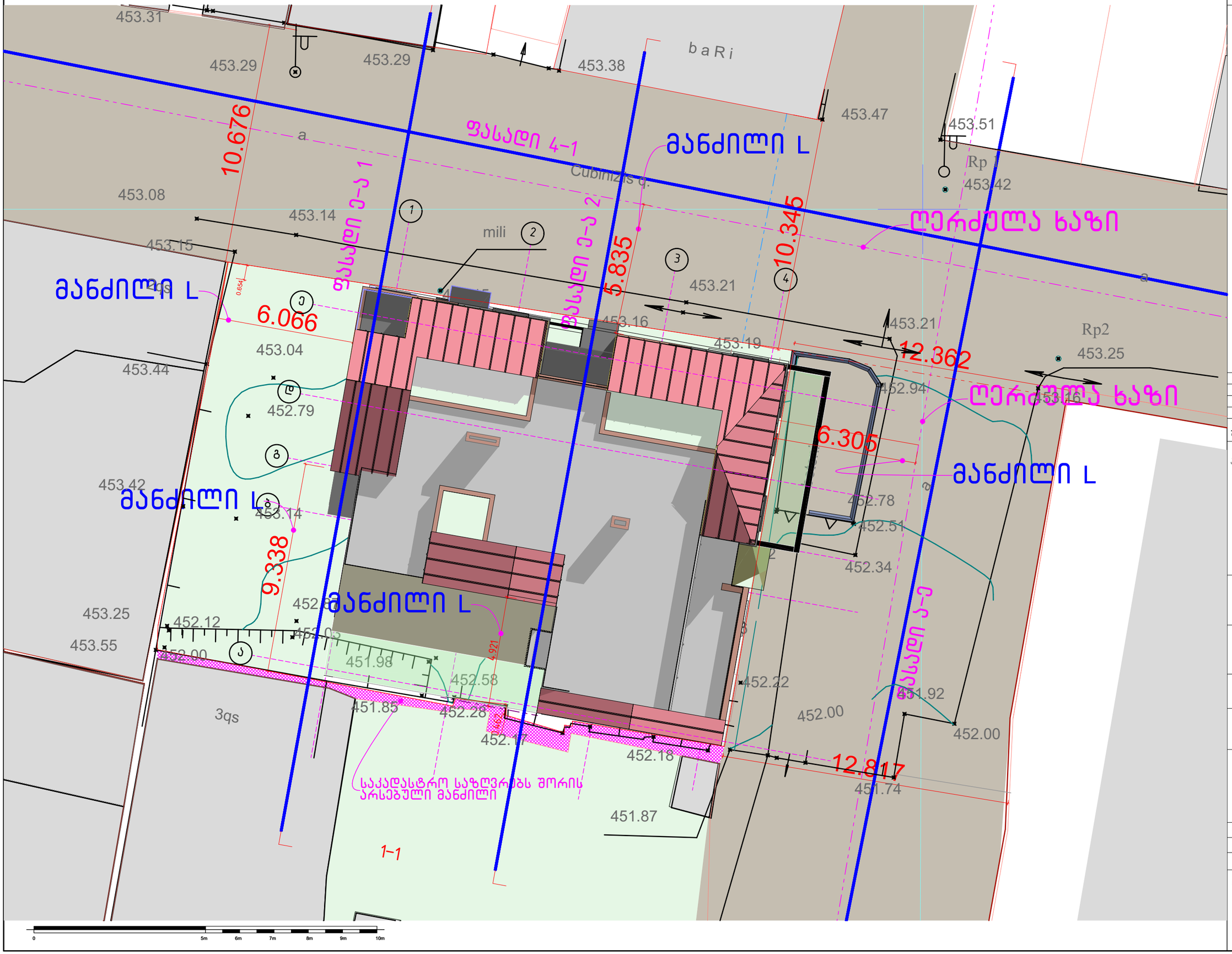

შენიშვნები :

შემოწმება	თარიღი	დასახელება

პროექტის დასახელება :

ავლაბარი/ ჩუბინიძის ქუჩა №7

DRAWING TITLE

თარიღი	მასშტაბი	ფურც. ზომა
8/4/2020		A3.

პროექტი	ფურცლის №	ნახაზი
S 078	A.11	

დამკვეთი:

Simplex Ltd
45 Vaja-Pshavela ave.
0177 Tbilisi
Georgia

დირექტორი	ნ. ბოკუჩავა	
შესრულა / შეამოწმა	ნ. ბოკუჩავა	8/4/2020
შესრულა / შეამოწმა	თ. ბიზინაშვილი	8/4/2020

All rights reserved. No part of this drawing may be reproduced, distributed, or transmitted in any form or by any means, including photocopying, recording, or other electronic or mechanical methods, without the prior written permission of Simplex LTD, except in the case of brief quotations embodied in critical reviews and certain other noncommercial uses permitted by copyright law.



შენიშვნები :

შემოწმება	თარიღი	დასახელება

პროექტის დასახელება :

ავლაბარი/ ჩუბინიძის ქუჩა №7

DRAWING TITLE

თარიღი	მასშტაბი	ფურც. ზომა
8/4/2020		A3.

პროექტი	ფურცლის №	ნახაზი
S 078	A.12	

დამკვეთი:

Simplex Ltd
45 Vaja-Pshavela ave.
0177 Tbilisi
Georgia

დირექტორი	ნ. ბოკუჩავა	
შესრულა / შეამოწმა	ნ. ბოკუჩავა	8/4/2020
შესრულა / შეამოწმა	თ. ბიბინაშვილი	8/4/2020

All rights reserved. No part of this drawing may be reproduced, distributed, or transmitted in any form or by any means, including photocopying, recording, or other electronic or mechanical methods, without the prior written permission of Simplex LTD, except in the case of brief quotations embodied in critical reviews and certain other noncommercial uses permitted by copyright law.

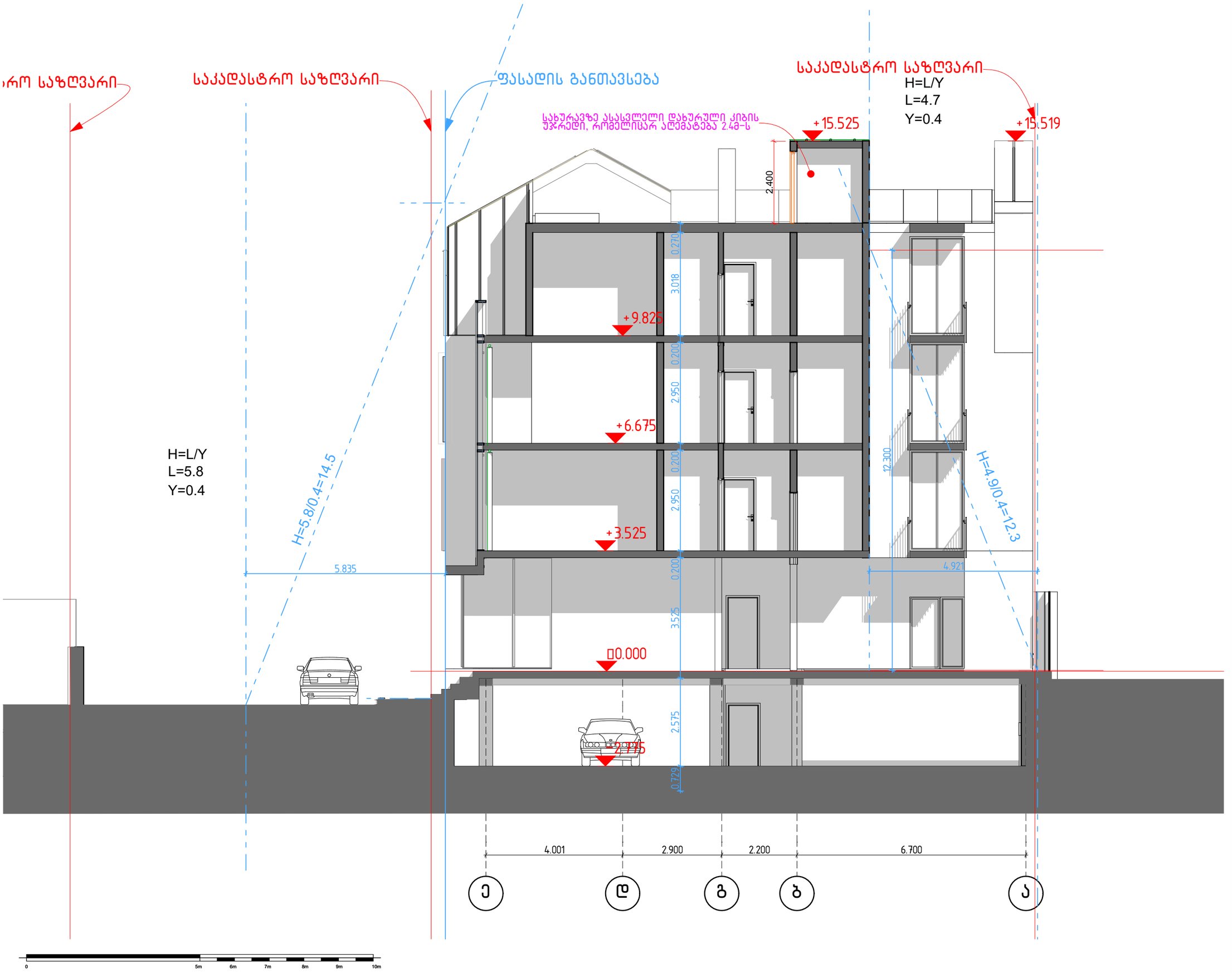

შენიშვნები :

შემოწმება	თარიღი	დასახელება

პროექტის დასახელება :
ავლაბარი/ ჩუბინიძის ქუჩა №7

DRAWING TITLE
ჭრილი ე-ა

თარიღი	მასშტაბი	ფურც. ზომა
8/4/2020		A3.

პროექტი	ფურცლის №	ნახაზი
S 078	A.13	

დამკვეთი:

Simplex Ltd
45 Vaja-Pshavela ave.
0177 Tbilisi
Georgia

დირექტორი	ნ. ბოკუჩავა	
შესრულა / შეამოწმა	ნ. ბოკუჩავა	8/4/2020
შესრულა / შეამოწმა	თ. ბიბინაშვილი	8/4/2020

All rights reserved. No part of this drawing may be reproduced, distributed, or transmitted in any form or by any means, including photocopying, recording, or other electronic or mechanical methods, without the prior written permission of Simplex LTD, except in the case of brief quotations embodied in critical reviews and certain other noncommercial uses permitted by copyright law.

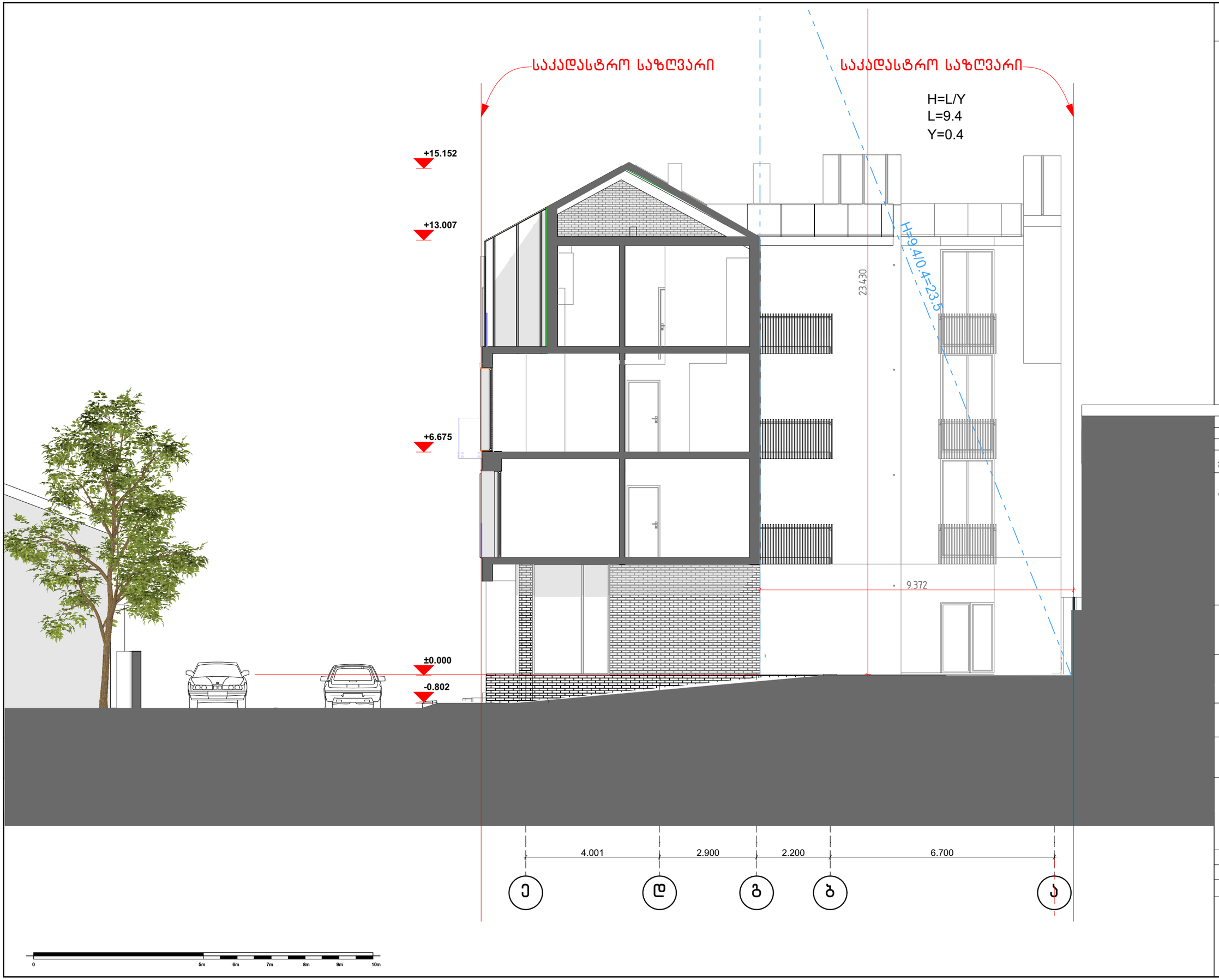

შენიშვნები :

შემოწმება	თარიღი	დასახელება

პროექტის დასახელება :
ავლაბარი/ ჩუბინიძის ქუჩა №7

DRAWING TITLE

თარიღი	მასშტაბი	ფურც. ზომა
8/4/2020		A3.

პროექტი	ფურცლის №	ნახაზი
S 078	A.14	

დამკვეთი:

Simplex Ltd
45 Vaja-Pshavela ave.
0177 Tbilisi
Georgia

დირექტორი	ნ. ბოკუჩავა	
შესრულა / შეამოწმა	ნ. ბოკუჩავა	8/4/2020
შესრულა / შეამოწმა	თ. ბიბინაშვილი	8/4/2020

All rights reserved. No part of this drawing may be reproduced, distributed, or transmitted in any form or by any means, including photocopying, recording, or other electronic or mechanical methods, without the prior written permission of Simplex LTD, except in the case of brief quotations embodied in critical reviews and certain other noncommercial uses permitted by copyright law.



0 5m 6m 7m 8m 9m 10m

შენიშვნები :

შემოწმება	თარიღი	დასახელება

პროექტის დასახელება :

ავლაბარი/ ჩუბინიძის ქუჩა №7

DRAWING TITLE

აეროფოტო 1

თარიღი	მასშტაბი	ფურც. ზომა
8/4/2020		A3.

პროექტი	ფურცლის №	ნახაზი
S 078	A.15	

დამკვეთი:

Simplex Ltd
45 Vaja-Pshavela ave.
0177 Tbilisi
Georgia

დირექტორი	ნ. ბოკუჩავა	
შესრულა / შეამოწმა	ნ. ბოკუჩავა	_____ 8/4/2020
შესრულა / შეამოწმა	თ. ბიჭინაშვილი	_____ 8/4/2020

All rights reserved. No part of this drawing may be reproduced, distributed, or transmitted in any form or by any means, including photocopying, recording, or other electronic or mechanical methods, without the prior written permission of Simplex LTD, except in the case of brief quotations embodied in critical reviews and certain other noncommercial uses permitted by copyright law.





შენიშვნები :

შემოწმება	თარიღი	დასახელება

პროექტის დასახელება :
ავლაბარი/ ჩუბინიძის ქუჩა №7

DRAWING TITLE
აეროფოტო 2

თარიღი	მასშტაბი	ფურც. ზომა
8/4/2020		A3.

პროექტი	ფურცლის №	ნახაზი
S 078	A.16	

დამკვეთი:

Simplex Ltd
45 Vaja-Pshavela ave.
0177 Tbilisi
Georgia

დირექტორი	ნ. ბოკუჩავა	
შესრულა / შეამოწმა	ნ. ბოკუჩავა	8/4/2020
შესრულა / შეამოწმა	თ. ბიბინაშვილი	8/4/2020

All rights reserved. No part of this drawing may be reproduced, distributed, or transmitted in any form or by any means, including photocopying, recording, or other electronic or mechanical methods, without the prior written permission of Simplex LTD, except in the case of brief quotations embodied in critical reviews and certain other noncommercial uses permitted by copyright law.





შენიშვნები :

შემოწმება	თარიღი	დასახელება

პროექტის დასახელება :
ავლაბარი/ ჩუბინიძის ქუჩა №7

DRAWING TITLE

თარიღი	მასშტაბი	ფურც. ზომა
8/4/2020		A3.

პროექტი	ფურცლის №	ნახაზი
S 078	A.17	

დამკვეთი:

Simplex Ltd
45 Vaja-Pshavela ave.
0177 Tbilisi
Georgia

დირექტორი	ნ. ბოკუჩავა	
შესრულა / შეამოწმა	ნ. ბოკუჩავა	8/4/2020
შესრულა / შეამოწმა	თ. ბიჭინაშვილი	8/4/2020

All rights reserved. No part of this drawing may be reproduced, distributed, or transmitted in any form or by any means, including photocopying, recording, or other electronic or mechanical methods, without the prior written permission of Simplex LTD, except in the case of brief quotations embodied in critical reviews and certain other noncommercial uses permitted by copyright law.



0 5m 6m 7m 8m 9m 10m

შენიშვნები :

შემოწმება	თარიღი	დასახელება

პროექტის დასახელება :

ავლაბარი/ ჩუბინიძის ქუჩა №7

DRAWING TITLE

თარიღი	მასშტაბი	ფურც. ზომა
8/4/2020		A3.

პროექტი	ფურცლის №	ნახაზი
S 078	A.18	

დამკვეთი:

Simplex Ltd
45 Vaja-Pshavela ave.
0177 Tbilisi
Georgia

დირექტორი	ნ. ბოკუჩავა	
შესრულა / შეამოწმა	ნ. ბოკუჩავა	_____ 8/4/2020
შესრულა / შეამოწმა	თ. ბიჭინაშვილი	_____ 8/4/2020

All rights reserved. No part of this drawing may be reproduced, distributed, or transmitted in any form or by any means, including photocopying, recording, or other electronic or mechanical methods, without the prior written permission of Simplex LTD, except in the case of brief quotations embodied in critical reviews and certain other noncommercial uses permitted by copyright law.



0 5m 6m 7m 8m 9m 10m

შენიშვნები :

შემოწმება	თარიღი	დასახელება

პროექტის დასახელება :
ავლაბარი/ ჩუბინიძის ქუჩა №7

DRAWING TITLE

თარიღი	მასშტაბი	ფურც. ზომა
8/4/2020		A3.

პროექტი	ფურცლის №	ნახაზი
S 078	A.19	

დამკვეთი:

Simplex Ltd
45 Vaja-Pshavela ave.
0177 Tbilisi
Georgia

დირექტორი	ნ. ბოკუჩავა
შესრულა / შეამოწმა	ნ. ბოკუჩავა _____ 8/4/2020
შესრულა / შეამოწმა	თ. ბიჭინაშვილი _____ 8/4/2020

All rights reserved. No part of this drawing may be reproduced, distributed, or transmitted in any form or by any means, including photocopying, recording, or other electronic or mechanical methods, without the prior written permission of Simplex LTD, except in the case of brief quotations embodied in critical reviews and certain other noncommercial uses permitted by copyright law.

ფოტომონტაჟი





შენიშვნები :

შემოწმება	თარიღი	დასახელება

პროექტის დასახელება :
ავლაბარი/ ჩუბინიძის ქუჩა №7

DRAWING TITLE

თარიღი	მასშტაბი	ფურც. ზომა
8/4/2020		A3.

პროექტი	ფურცლის №	ნახაზი
S 078	A.20	

დამკვეთი:

Simplex Ltd
45 Vaja-Pshavela ave.
0177 Tbilisi
Georgia

დირექტორი	ნ. ბოკუჩავა	
შესრულა / შეამოწმა	ნ. ბოკუჩავა	8/4/2020
შესრულა / შეამოწმა	თ. ბიჭინაშვილი	8/4/2020

All rights reserved. No part of this drawing may be reproduced, distributed, or transmitted in any form or by any means, including photocopying, recording, or other electronic or mechanical methods, without the prior written permission of Simplex LTD, except in the case of brief quotations embodied in critical reviews and certain other noncommercial uses permitted by copyright law.

ფოტოვიზუალიზაცია



0 5m 6m 7m 8m 9m 10m

შენიშვნები :

შემოწმება	თარიღი	დასახელება

პროექტის დასახელება :
ავლაბარი/ ჩუბინიძის ქუჩა №7

DRAWING TITLE

თარიღი	მასშტაბი	ფურც. ზომა
8/4/2020		A3.

პროექტი	ფურცლის №	ნახაზი
S 078	A.21	

დამკვეთი:

Simplex Ltd
45 Vaja-Pshavela ave.
0177 Tbilisi
Georgia

დირექტორი	ნ. ბოკუჩავა	
შესრულა / შეამოწმა	ნ. ბოკუჩავა	_____ 8/4/2020
შესრულა / შეამოწმა	თ. ბიჭინაშვილი	_____ 8/4/2020

All rights reserved. No part of this drawing may be reproduced, distributed, or transmitted in any form or by any means, including photocopying, recording, or other electronic or mechanical methods, without the prior written permission of Simplex LTD, except in the case of brief quotations embodied in critical reviews and certain other noncommercial uses permitted by copyright law.

ფოტოვიზუალიზაცია



0 5m 6m 7m 8m 9m 10m

შენიშვნები :

შემოწმება	თარიღი	დასახელება

პროექტის დასახელება :
ავლაბარი/ ჩუბინიძის ქუჩა №7

DRAWING TITLE

თარიღი	მასშტაბი	ფურც. ზომა
8/4/2020		A3.

პროექტი	ფურცლის №	ნახაზი
S 078	A.22	

დამკვეთი:

Simplex Ltd
45 Vaja-Pshavela ave.
0177 Tbilisi
Georgia

დირექტორი	ნ. ბოკუჩავა	
შესრულა / შეამოწმა	ნ. ბოკუჩავა	_____ 8/4/2020
შესრულა / შეამოწმა	თ. ბიჭინაშვილი	_____ 8/4/2020

All rights reserved. No part of this drawing may be reproduced, distributed, or transmitted in any form or by any means, including photocopying, recording, or other electronic or mechanical methods, without the prior written permission of Simplex LTD, except in the case of brief quotations embodied in critical reviews and certain other noncommercial uses permitted by copyright law.

ფოტოვიზუალიზაცია

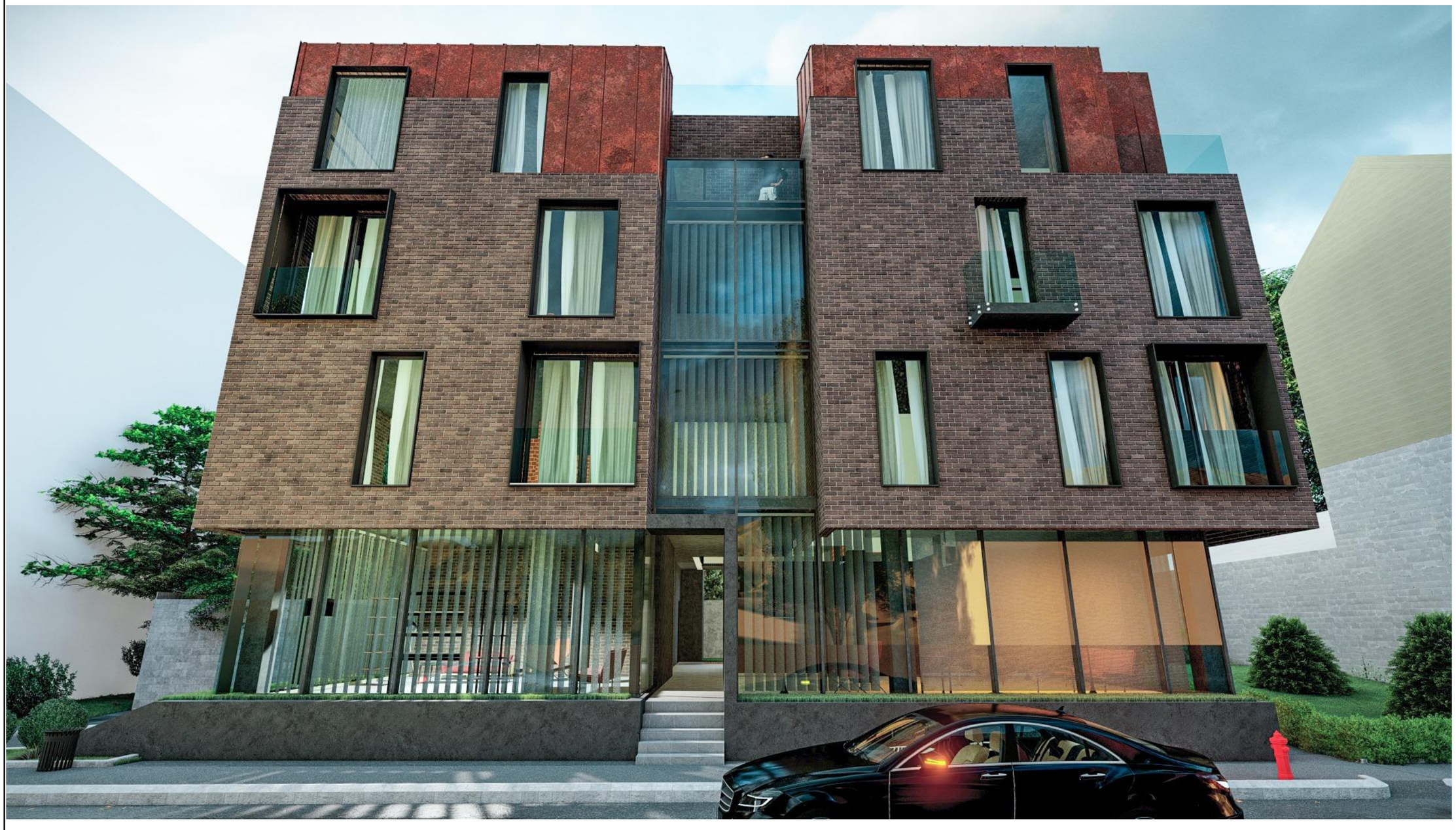



შენიშვნები :

შემოწმება	თარიღი	დასახელება

პროექტის დასახელება :
ავლაბარი/ ჩუბინიძის ქუჩა №7

DRAWING TITLE

თარიღი	მასშტაბი	ფურც. ზომა
8/4/2020		A3.

პროექტი	ფურცლის №	ნახაზი
S 078	A.23	

დამკვეთი:

Simplex Ltd
45 Vaja-Pshavela ave.
0177 Tbilisi
Georgia

დირექტორი	ნ. ბოკუჩავა	
შესრულა / შეამოწმა	ნ. ბოკუჩავა	_____ 8/4/2020
შესრულა / შეამოწმა	თ. ბიჭინაშვილი	_____ 8/4/2020

All rights reserved. No part of this drawing may be reproduced, distributed, or transmitted in any form or by any means, including photocopying, recording, or other electronic or mechanical methods, without the prior written permission of Simplex LTD, except in the case of brief quotations embodied in critical reviews and certain other noncommercial uses permitted by copyright law.

ფოტოვიზუალიზაცია





შენიშვნები :

შემოწმება	თარიღი	დასახელება

პროექტის დასახელება :
ავლაბარი/ ჩუბინიძის ქუჩა №7

DRAWING TITLE

თარიღი	მასშტაბი	ფურც. ზომა
8/4/2020		A3.

პროექტი	ფურცლის №	ნახაზი
S 078	A.24	

დამკვეთი:

Simplex Ltd
45 Vaja-Pshavela ave.
0177 Tbilisi
Georgia

დირექტორი	ნ. ბოკუჩავა	
შესრულა / შეამოწმა	ნ. ბოკუჩავა	8/4/2020
შესრულა / შეამოწმა	თ. ბიბინაშვილი	8/4/2020

All rights reserved. No part of this drawing may be reproduced, distributed, or transmitted in any form or by any means, including photocopying, recording, or other electronic or mechanical methods, without the prior written permission of Simplex LTD, except in the case of brief quotations embodied in critical reviews and certain other noncommercial uses permitted by copyright law.

ფოტოვიზუალიზაცია





შენიშვნები :

შემოწმება	თარიღი	დასახელება

პროექტის დასახელება :
ავლაბარი/ ჩუბინიძის ქუჩა №7

DRAWING TITLE

თარიღი	მასშტაბი	ფურც. ზომა
8/4/2020		A3.

პროექტი	ფურცლის №	ნახაზი
S 078	A.25	

დამკვეთი:

Simplex Ltd
45 Vaja-Pshavela ave.
0177 Tbilisi
Georgia

დირექტორი	ნ. ბოკუჩავა	
შესრულა / შეამოწმა	ნ. ბოკუჩავა	_____ 8/4/2020
შესრულა / შეამოწმა	თ. ბიჭინაშვილი	_____ 8/4/2020

All rights reserved. No part of this drawing may be reproduced, distributed, or transmitted in any form or by any means, including photocopying, recording, or other electronic or mechanical methods, without the prior written permission of Simplex LTD, except in the case of brief quotations embodied in critical reviews and certain other noncommercial uses permitted by copyright law.

ფოტოვიზუალიზაცია





შენიშვნები :

შემოწმება	თარიღი	დასახელება

პროექტის დასახელება :
ავლაბარი/ ჩუბინიძის ქუჩა №7

DRAWING TITLE

თარიღი	მასშტაბი	ფურც. ზომა
8/4/2020		A3.

პროექტი	ფურცლის №	ნახაზი
S 078	A.26	

დამკვეთი:

Simplex Ltd
45 Vaja-Pshavela ave.
0177 Tbilisi
Georgia

დირექტორი	ნ. ბოკუჩავა	
შესრულა / შეამოწმა	ნ. ბოკუჩავა	_____ 8/4/2020
შესრულა / შეამოწმა	თ. ბიჭინაშვილი	_____ 8/4/2020

All rights reserved. No part of this drawing may be reproduced, distributed, or transmitted in any form or by any means, including photocopying, recording, or other electronic or mechanical methods, without the prior written permission of Simplex LTD, except in the case of brief quotations embodied in critical reviews and certain other noncommercial uses permitted by copyright law.