

ობიექტის მისამართი

ძ. ობოლისი, ქუჩა აბოვიანი, № 16,
ქუჩა ხანძთელი
(ყოფ. მიახიკოვი) №26/14
ს.კ. 01.18.03.048.035

წუნქცისური დანიშნულება

სასტუმრო



ორგანიზაცია

შპს კალაშბანი
ს.კ. 405363690

დირექტორი	
ბ. ხუციშვილი	
პრ. ავტორი	
მ. პაპუაშვილი	

სიმაღლის
განსაზღვრის სქემა

- საძმიანი დაკავებულობა (სძ)
- თაწმექრის დაკავებულობა (თვ)
- დამხმარე დაკავებულობა (დხ)
- საცაფრე დაკავებულობა (სვ)
- საცხოვრებელი დაკავებულობა (სც-2)
- სასაწყობე დაკავებულობა (სწ-1)

A - 3	
მასშტაბი	1 : 200
თარიღი	20/07/2020
შშრც.	

ტერიტორიაზე ფიქსირდება მიწისზედა, საჰაერო გაზის მილი. მშენებლობის ფარგლებში არ არის დაგეგმილი აღნისნული კომუნიკაციის გადატანა. ასევე მოგახსენებთ რომ მიწისზედა საჰაერო გაზის მილს არ გააჩნია სანიტარული ნორმა, მისი განთავსება შესაძლებელია შენობის კედელზეც.

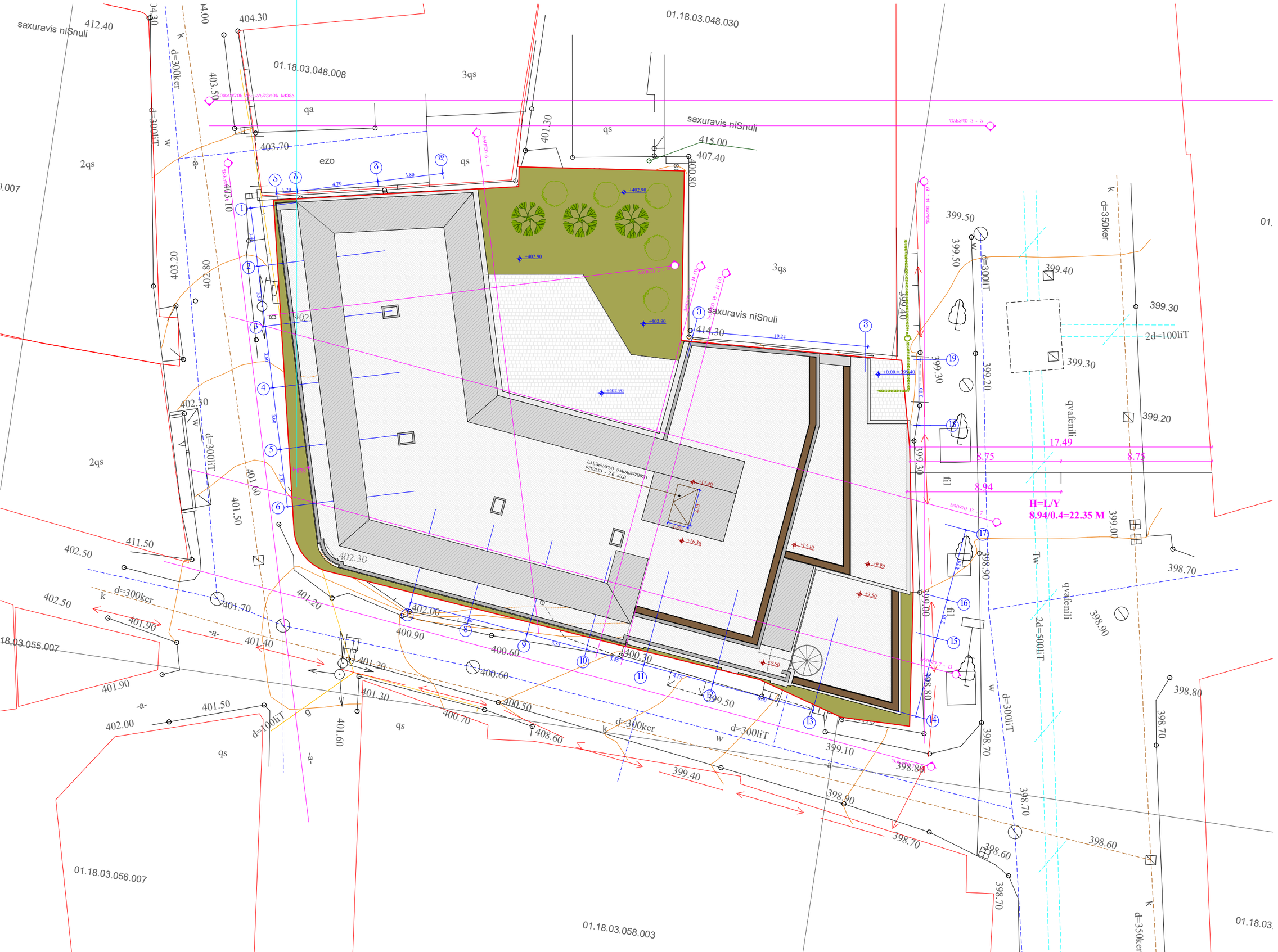

ობიექტის მისამართი

ქ. თბილისი, ჟიჟა აბოვიანი, № 16, ჟიჟა ხანძთელი (ყოფ. მოახნიკოვი) №26/14

ს.კ. 01.18.03.048.035

შენიშვნა

სასტუმრო



ორგანიზაცია

შპს კალაშანი

ს.კ. 405363690

დირექტორი	
გ. ხუციშვილი	
არ. ავტორი	
მ. პაპუაშვილი	

გენ გეგმა

- საძმიანი დაკავებულობა (სძ)
- თაშმეძრის დაკავებულობა (თმ)
- დამხმარე დაკავებულობა (დხ)
- სავაჭრო დაკავებულობა (სვ)
- საცხოვრებელი დაკავებულობა (სც-2)
- სასაწყობო დაკავებულობა (სწ-1)

A - 3	
მასშტაბი	1 : 200
თარიღი	20/07/2020
შენც.	

შ.პ.ს ალფა" (ს/ნ 405298574)

L.T.D ALFA

ქალაქი თბილისი, კოტე აფხაზის №39, აბოვიანის ქ. №16, ხანძთელის ქ. (ყოფ.მიასნიკოვის ქ), №26/14 (ს/კ:01.18.03.048.035)
მეს. შპს კალაუბანი (პ/ნ. 405363690) საკუთრებაში არსებული 836 კვ.მ. არასასოფლო-სამეურნეო
დანიშნულების მიწის ნაკვეთების და მისი მიმდებარე ტერიტორიის ტოპოგრაფიული

გეგმა

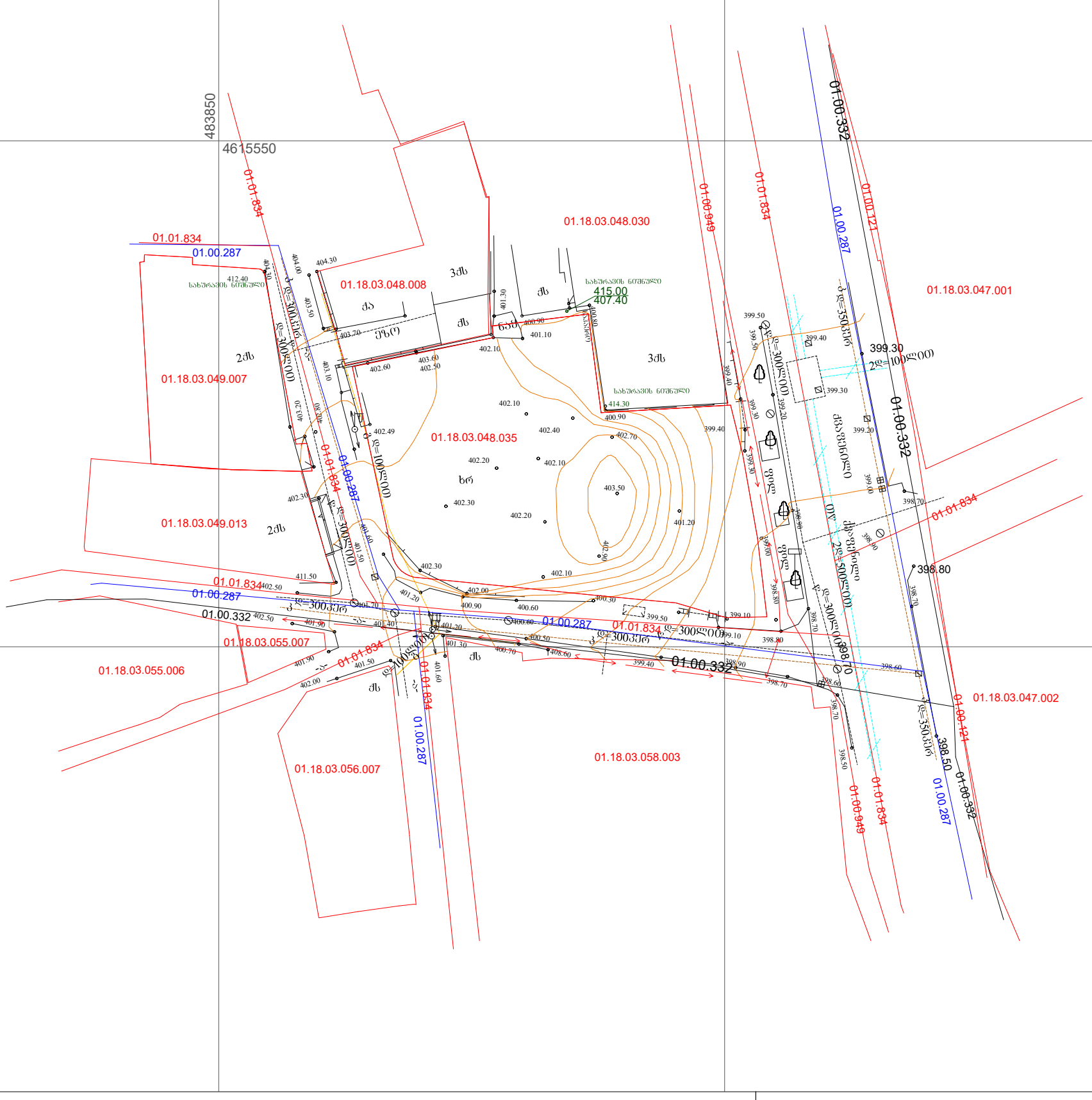
483850
4615550
483950
4615500
01.18.03.048.030
01.18.03.048.008
01.18.03.048.035
01.18.03.049.007
01.18.03.049.013
01.18.03.055.007
01.18.03.055.006
01.18.03.056.007
01.18.03.058.003
01.18.03.047.001
01.18.03.047.002
01.01.834
01.00.287
01.00.332
01.00.949
01.00.121
ხახუნაობის ნებართვით
415.00
407.40
414.30
412.40
399.30
398.80
398.50
ბაზისური
ხრ
ბრ
ბრ-ბეტონის ბორდიური
ბრ-ბეტონის ბორდიური
ბრ-ბეტონის ბორდიური



შენიშვნა : ტერიტორიაზე ფიქსირდება მიწისზედა საჰაერო გაზის მილი. მშენებლობის ფარგლებში არ არის დაგეგმილი აღნიშნული კომუნიკაციის გადატანა.
ასევე მოგახსენებთ რომ მიწისზედა საჰაერო გაზის მილს არ გააჩნია სანიტარული ნორმა, მისი განთავსება შესაძლებელია შენობის კედელზეც.

მიწისზედა საჰაერო გაზის მილი



მიწისზედა საჰაერო გაზის მილი

ობიექტის მისამართი

ძ. თბილისი, ჟუჟა აბოვიანი, № 16, ჟუჟა ხანძთელი (ყოფ. მიასნიკოვი) №26/14

ს.კ. 01.18.03.048.035

შუნქციური დანიშნულება

სასტუმრო

ორგანიზაცია

შპს კალაშბანი

ს.კ. 405290732

დირექტორი

ბ. ხუციშვილი

არ. ავტორი

მ. პაპუკაშვილი

არსებული სიტუაციის ფოტომასალა

A - 3	
მასშტაბი	
თარიღი	24/02/2020
შურც.	