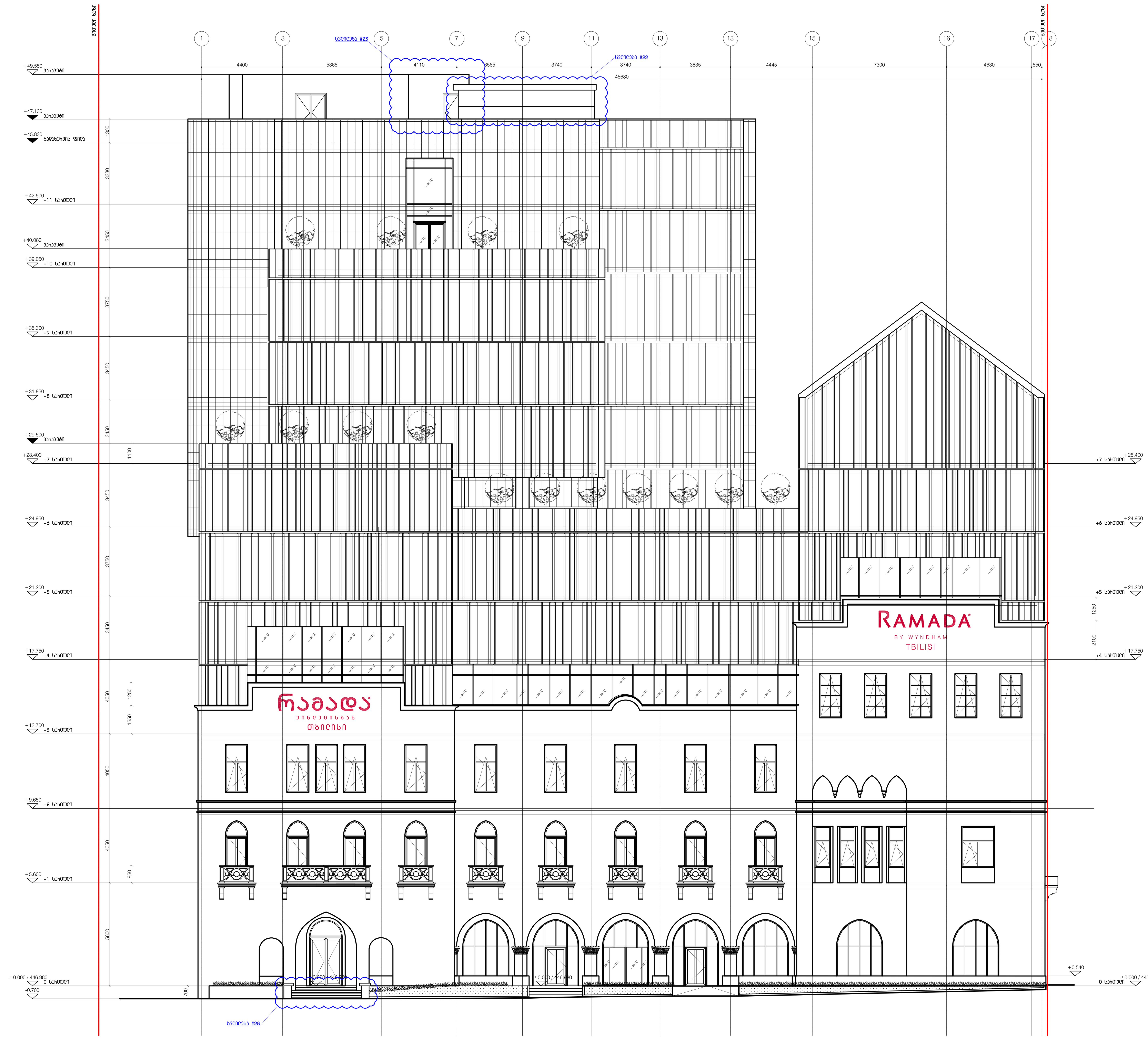

მასშტაბი 1:100

1მ 2მ 3მ 4მ

E:\Misho B\Ramada Meria\RET_CD100%_dwg\DEPHANI LOGO.jpg

გაფრთხილება!

წინამდებარე დოკუმენტი წარმოადგენს "DEPHANI" - ს საკუთრებას.
მისი ნებისმიერი ფორმით (მთლიანად ან ნაწილობრივ) გამრავლება, კოპირება ან გავრცელება იკრძალება
"DEPHANI" - ს წერილობითი ნებართვის გარეშე.
ნახაზები გამიზნულია მხოლოდ კონტრაქტორისათვის არქიტექტურული ინფორმაციის მისაღებად, მისი გამოყენება არ შეიძლება არცერთ სხვა პროექტში.
ზომები უნდა გადამოწმდეს სამშენებლო მოედანზე კონტრაქტორის მიერ.

ნახაზი დაბრუნებული უნდა იქნას მოთხოვნისამებრ.

"PROGRESI" ltd

D:\Teona_1\01. DEPHANI_ PROEQTEBI\01. Ramada Encore Tbilisi\01_ARCHITECTURAL\SAKON LOGO.jpg

აღნიშვნები / სიმბოლოები

ფურცლის შენიშვნები

ძირითადი შენიშვნები

1. ტერიტორიის ანაზომი მოწოდებულია დამკვეთის მიერ
2. ზომები მოცემულია მილიმეტრებში. მასშტაბი და ფურცლის ფორმატი მითითებულია
3. ნახაზები განხილული იქნას არქიტექტურულ სპეციფიკაციებთან ერთად. პროდუქტის ნიმუში შეთანხმდეს არქიტექტორთან. პროდუქტის შეკვეთა / შეძენა მოხდეს მითითებული მოდელის, ფერის ნომრის მიხედვით. სპეციფიკაციაში გამოყენებული ინფორმაცია მოწოდებულია მწარმოებლის / მომწოდებლის მიერ. სატენდერო დოკუმენტაციის შედგენისას კონტრაქტორმა შესაძლებელია წარმოადგინოს სხვა მწარმოებლის / მომწოდებლის პროდუქცია იგივე ან აღმატებული მახასიათებლებით
4. მთავარი შენიშვნებისათვის / აღნიშვნების / სიმბოლოების / აბრევიატურების განმარტებისათვის იხ. ფურცელი RET_G-100
5. კედლის / ტიხრის ტიპებისათვის იხ.ფურცელი RET_A-1500
6. კარების სპეციფიკაციისათვის იხ.ფურცელი RET_A-2100
7. კედლიდან კარებამდე მანძილი არის 100მმ თუ ნახაზზე არ არის მითითებული სხვა ზომა
8. კედლის შეფუთვის, ტიხრების მოწყობის დროს პრიორიტეტად მიჩნეული იყოს "ხაზზე გასწორება"
9. კონტრაქტორი ვალდებულია არქიტექტურულ ნახაზებში მითითებული ზომები გადაამოწმოს სამშენებლო მოედანზე და ნებისმიერი უზუსტობა სამშენებლო სამუშაოების დაწყებამდე აცნობოს არქიტექტორს
10. დემონტაჟის სამუშაოები განხორციელდეს კონსტრუქციული ნახაზების მიხედვით
11. შენობიდან / ტერიტორიიდან წყლის მოცილების პროექტი დამუშავდეს ინჟინერის / კონტრაქტორის მიერ და შეთანხმდეს არქიტექტორთან
12. სამშენებლო სამუშაოების დაწყებამდე საპროექტო ნიშნულები გადამოწმდეს ტერიტორიაზე
13. ტერიტორიაზე არსებული ხეების ზუსტი ადგილმდებარეობა დაზუსტდეს ადგილზე. გამწვანების კონსულტანტის მიერ მოხდეს მწვანე ნარგავების აღრიცხვიანობა და განისაზღვროს მათი მდგომარეობა. საჭიროების შემთხვევაში მოხდეს ხეების გადარგვა. ნარგავის ახალი ადგილმდებარეობა შეთანხმდეს არქიტექტორთან
14. კარის სპეციფიკაციებში მოცემული ზომა არის კარის ფრთის (ბლოკის) ზომა. კარის ღიობის ზომები და ბლოკის მიმართულება ნაჩვენებია გეგმებზე, ჭრილებზე და ფასადებზე

RAMADA ENCORE TBILISI
HOTEL & APARTMENTS

პროექტი

ფასადი 1-18 ღერძებში

ნახაზი

თარიღი	რევიზია

კონტრაქტის ნომერი	001	ფურცლის სახელი	RET_A-1200
პროექტის ნომერი	15T-001A	RET_A-1200	
მასშტაბი / ფურცლის ზომა	1:100 / A0		
დახაზა	თ.ჯანეზაშვილი		
შეამოწმა	თ.მელადეშვილი		
რევიზია	-		
თარიღი	10.08.2020		
დამტკიცებულია	-	ფურცელი	

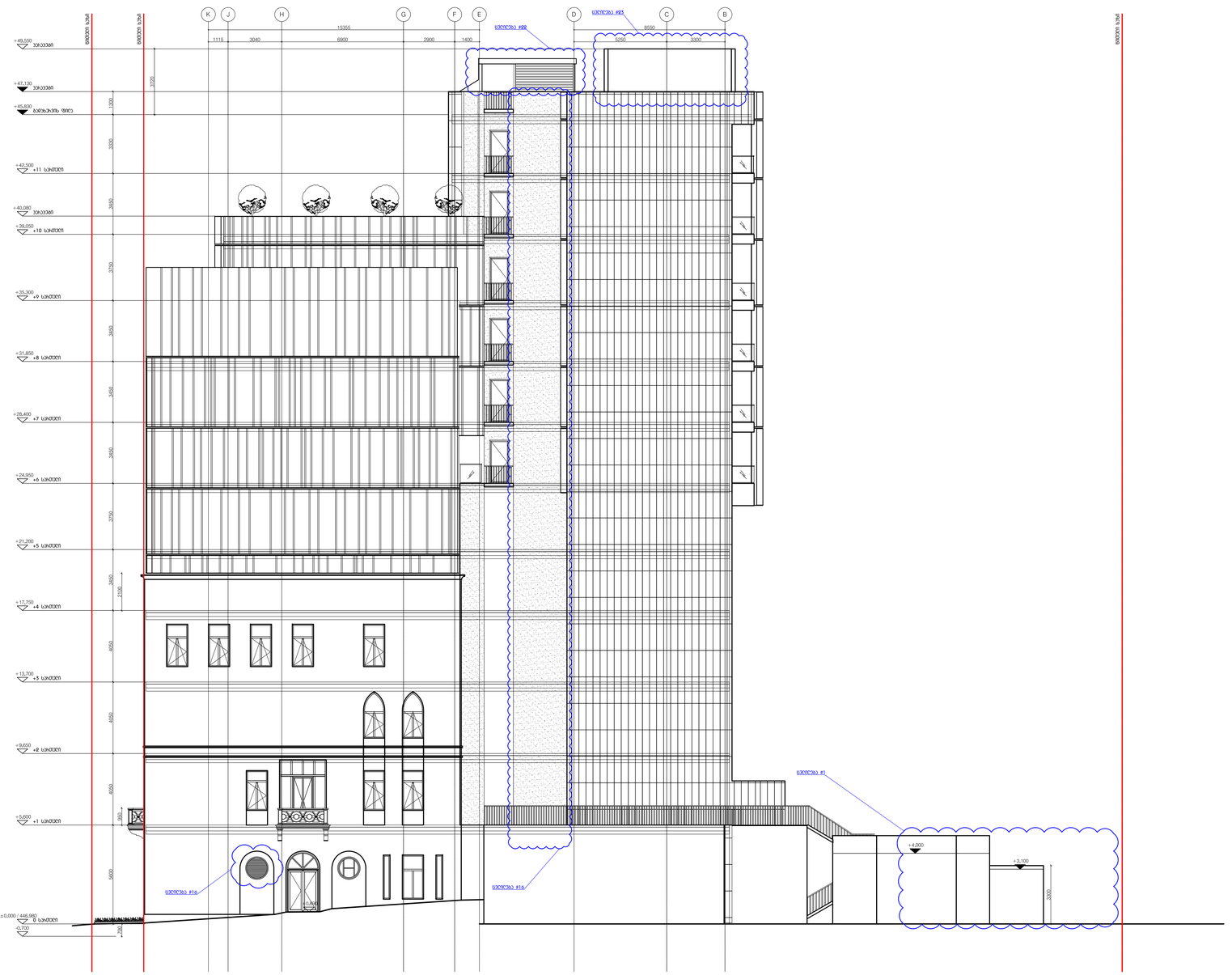

E:\ოქმები მოსაცდელი ფოილე\RET_C20001_dwg\DEPHANI LOGO.jpg

ბენეფიციარი

შპს "ნავთობგაზი"

"DEPHANI" - ს სკვიშინის ნავთობის ველის (მდებარეობს ქ. თბილისიდან 30 კილომეტრის დაშორებით) ბენეფიციარი და ოპერატორია

"DEPHANI" - ს ნავთობგაზის ველის ბენეფიციარებს წარმოადგენენ ფიზიკური პირები,რომელთა საკუთრებაში ნავთობგაზის მოპოვების ლიცენზიით გათვალისწინებული ტერიტორიის ნაკვეთებია. ამ ნაკვეთებზე ნავთობის ფენის ქონების გამო, ისინი წარმოადგენენ ნავთობგაზის ველის მესაკუთრეებს.

ნაგებობა ნავთობველის ველის ფიზიკოსაკუთრებაში.

პროექტის ავტორები / სამშენებლო ორგანიზაცია

შენიშვნები მასშტაბების

ძირითადი მასშტაბები

1. ტერიტორიის ჯვარედინი მოწყობილობის ღონისძიების მიხედ.
2. ზომები მოცემულია მილიმეტრებში. მასაზომი და ნშირები ფორმატის მიხედვით.
3. ნაგებობის ბენეფიციარი ისაა, ვისთვისაც საკუთრების ფაქტის გამოკვლევა ნიშნავს ნავთობის ფენის ქონების ფაქტის მოპოვებას. ბენეფიციარი ნავთობის ველის ფარგლებში ნავთობის მოპოვების ლიცენზიის მფლობელია. საკუთრების ფაქტის დადგენისას ნავთობის ველის ფარგლებში მიწის, საკუთრების ორსართულიანი მუნიციპალიტეტის ნაგებობებზე და ნავთობგაზის ობიექტებზე ბენეფიციარის ინტერესის ნაწილს ან ღირებულებას მასაზომებელი ნშირები.
4. მასშტაბის მუნიციპალიტეტის / ტერიტორიის / ადმინისტრაციის ბენეფიციარის ნა. ფენიანი RET_G-1100
5. ზომები / ტერიტ ორგანიზაციის ნა ფენიანი RET_A-1500
6. ადგილის ორგანიზაციის ნა ფენიანი RET_A-4100
7. ზომები ადგილებზე მანძილი ორს 10088 მე ნაგებობა ან ორს მიმოწერები ადგილ სხვა ხარვეზ
8. ადგილი მუნიციპალიტეტი, ტერიტორიის ტერიტორიაზე მოწყობილი ობიექტი ორს ზონაზე ბენეფიციარ
9. ტერიტორიის ადგილები ორგანიზაციის ნაგებობების მიმოწერები ხარვეზის გამოკვლევის ადგილებში ორ ადგილობრივ ადგილებში ნავთობგაზის ველის ფარგლებში ორგანიზაციის ნაგებობების ნაწილი
10. ღონისძიების ნავთობგაზის ბენეფიციარი ტერიტორიის ნაგებობების მიხედვით
11. ველის ნშირები / ტერიტორიები ველზე, ორთქლის ნავთობგაზის ნშირები / ტერიტორიების ფარგლებში ნავთობგაზის ველის ფარგლებში ნავთობგაზის ველის ფარგლებში ნავთობგაზის ველის

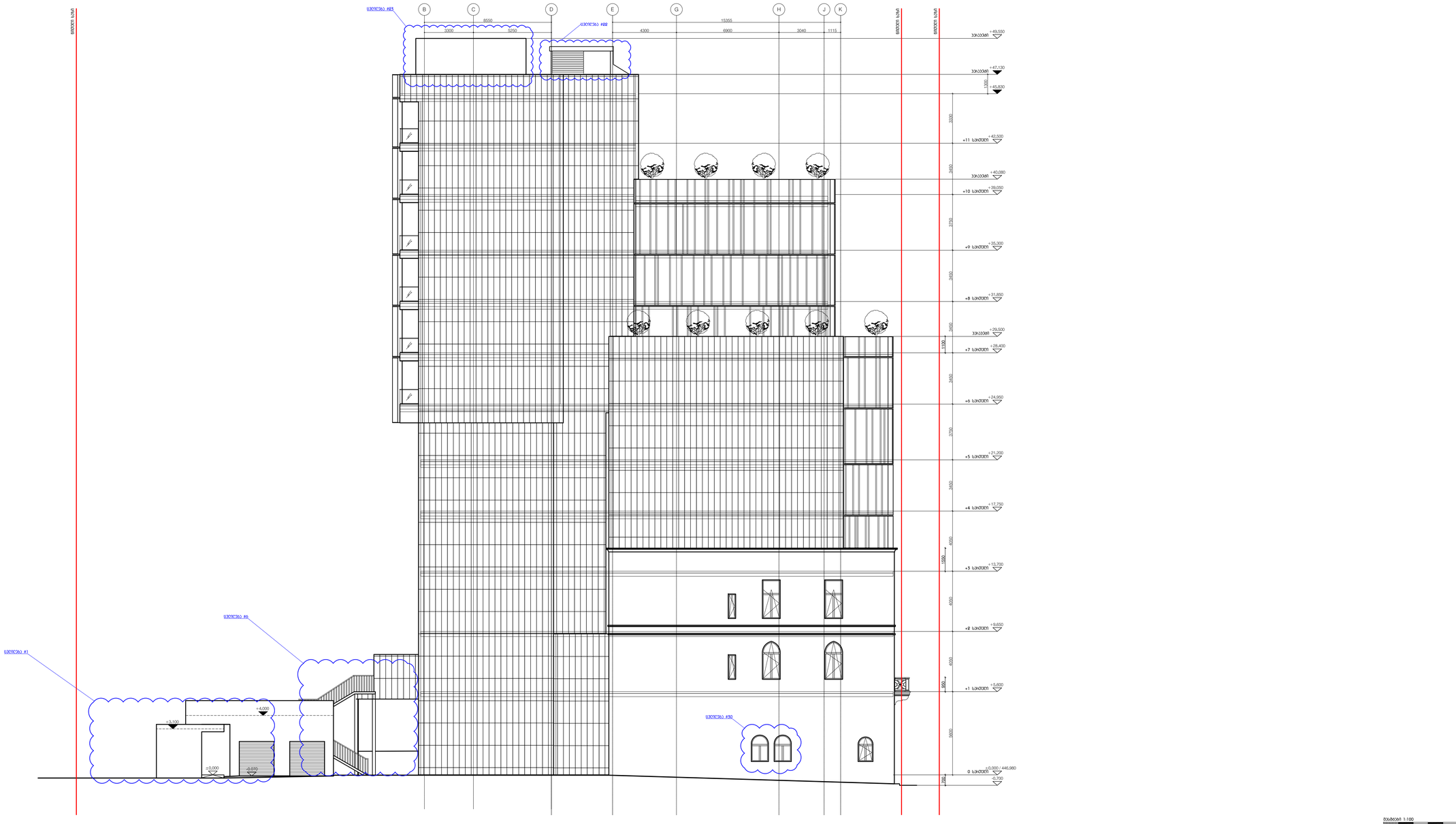

E:\Mzia Shiukashvili Mariia\RET_C2000S_dwg\3DPrint\RE_LOGO.jpg

ბენეფიციარი

შპს"ვეფხიანი" ფილიალი ნაცარქვეშა

"ВЕРХАНИ" - ს სპეციალური დანიშნულების ობიექტი, რომელიც მდებარეობს ნაცარქვეშა, ჯუმბერიძის ქუჩა №1-ში

"ВЕРХАНИ" - ს ფილიალის ნაცარქვეშა ბაზის ნაგებობების მშენებლობა ბაზის ტერიტორიაზე, მდინარე ბაბანეურის ნაპირდაცვითი ღონისძიებების განხორციელება, ასევე ბაზის ტერიტორიის ასფალტით მოპირკეთება და ბაზის ინფრასტრუქტურის მოწყობა.

ნებართვის ვადა განსაზღვრულია 3 წლის ვადით, ფილიალის ბაზის ტერიტორიის ასფალტით მოპირკეთების ნაწილში.

E:\Mzia_Sh_REVIT_PROJECTS\2_Ramada Encore Tbilisi_ARCHITECTURAL SHOP_LOG.jpg

პროექტის / სამშენებლო

ფასადის მასალებისა

ძირითადი მასალებისა

1. ტერასის ზედაპირი მოთავსებული ტერასების მიხედ
2. ხარისხიანი მოსაპირკეთებელი მასალებისა და ფერადობა წარმოდგენილი მასალების მიხედვით
3. ნაგებობის გასწვრივი ნაწილი ასახულია საკონსტრუქციო პროექტ პარტნიორის მიერ მიწოდებული ასახვის ფორმატში. პარტნიორის მიერ მიწოდებული ფორმატის ფორმების მიხედვით ასახულია მონოლითური რკინაბეტონის ელემენტების ზომები, ნაგებობის ფასადის მოპირკეთების ტიპი. ნაგებობის ფასადების მოპირკეთება მინაბოჭკოვანი ალუმინის პანელებით, ფერადი ფოფქის ფილებით, ფერადი ფოფქის ფილებით, საკონსტრუქციო ელემენტების მინაბოჭკოვანი ალუმინის პანელებით მოპირკეთების ტიპები და ფერადობები წარმოდგენილია ფასადების ნახაზებზე და ფერადოვან ვიზუალიზაციებში. ასევე ფასადის ელემენტების ფერადობები წარმოდგენილია ფასადების ნახაზებზე და ფერადოვან ვიზუალიზაციებში.
4. ფილების მასალისა და ტიპის / პროფილის მიხედვით ფასადის ფილების ტიპები და ფერადობა წარმოდგენილია ფასადების ნახაზებზე და ფერადოვან ვიზუალიზაციებში. ფილების ტიპები და ფერადობები ასახულია ფასადების ნახაზებზე და ფერადოვან ვიზუალიზაციებში.
5. ფილების ტიპი და ფერადობა წარმოდგენილია ფასადების ნახაზებზე და ფერადოვან ვიზუალიზაციებში.
6. ფილების ტიპი და ფერადობა წარმოდგენილია ფასადების ნახაზებზე და ფერადოვან ვიზუალიზაციებში.
7. ფილების ტიპი და ფერადობა წარმოდგენილია ფასადების ნახაზებზე და ფერადოვან ვიზუალიზაციებში.
8. ფილების ტიპი და ფერადობა წარმოდგენილია ფასადების ნახაზებზე და ფერადოვან ვიზუალიზაციებში.
9. ფილების ტიპი და ფერადობა წარმოდგენილია ფასადების ნახაზებზე და ფერადოვან ვიზუალიზაციებში.
10. ფილების ტიპი და ფერადობა წარმოდგენილია ფასადების ნახაზებზე და ფერადოვან ვიზუალიზაციებში.
11. ფილების ტიპი და ფერადობა წარმოდგენილია ფასადების ნახაზებზე და ფერადოვან ვიზუალიზაციებში.
12. ფილების ტიპი და ფერადობა წარმოდგენილია ფასადების ნახაზებზე და ფერადოვან ვიზუალიზაციებში.
13. ფილების ტიპი და ფერადობა წარმოდგენილია ფასადების ნახაზებზე და ფერადოვან ვიზუალიზაციებში.
14. ფილების ტიპი და ფერადობა წარმოდგენილია ფასადების ნახაზებზე და ფერადოვან ვიზუალიზაციებში.

RAMADA ENCORE TBILISI HOTEL & APARTMENTS

პროექტი

ფასადი B-K ღერძებში

ნებართვა

პროექტი	
პროექტის ნომერი	001
პროექტის ნომერი	1ST-001A
მასშტაბი / ფორმატის ზომა	1:100 / A0
ნებართვა	01.12.2020000101
მშენებლობა	01.02.2020000101
ხელმოწერა	-
თარიღი	10.08.2022
დამატებითი	-

ფურცლის სახელი	RET_A-1202
RET_A-1202	

ფურცლები

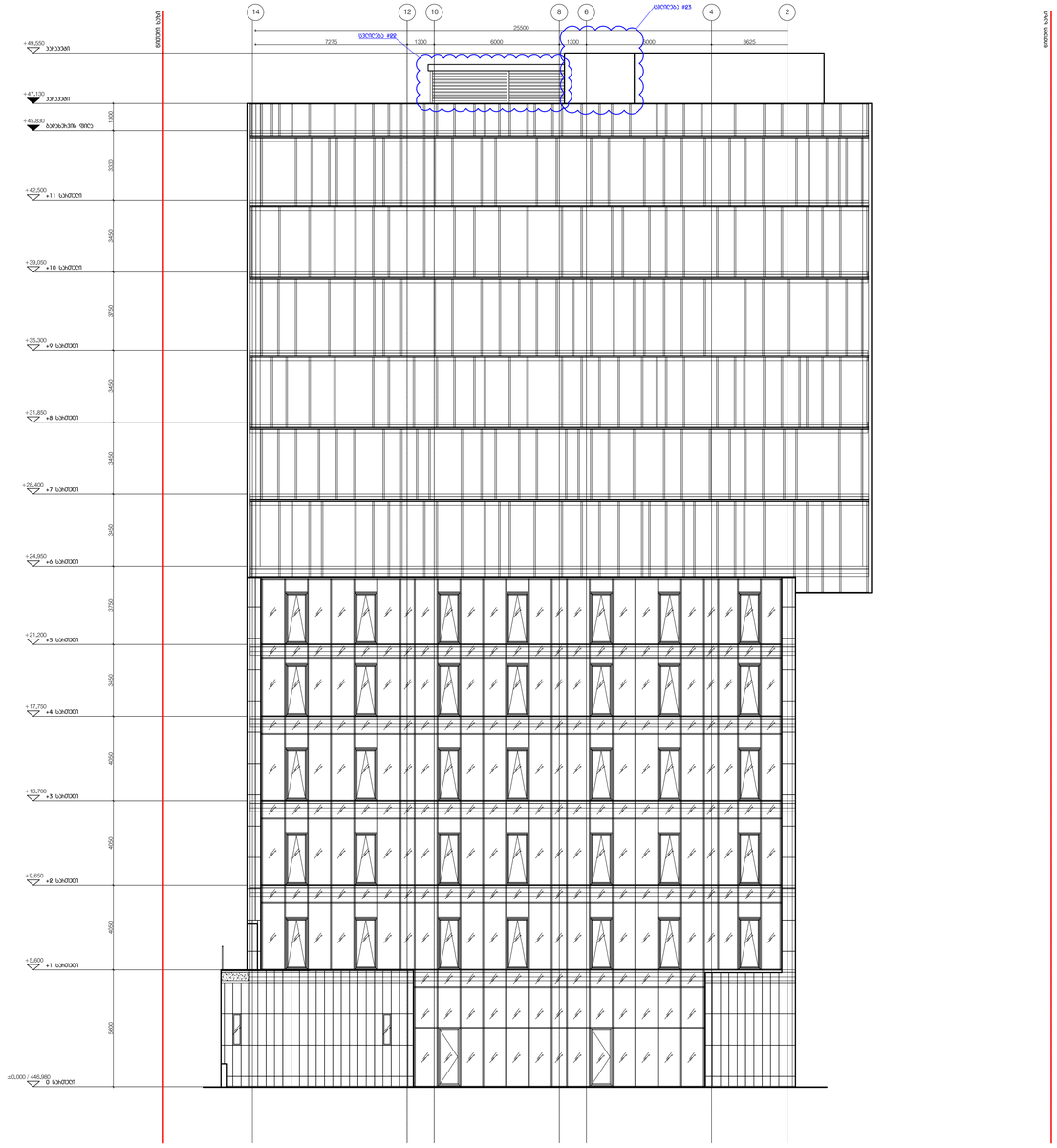

მასშტაბი 1:100

1:5 2:5 3:5 4:5

E:\Offices\ Architecture Projects\RET_C20031_dwg\3DPrints\ LOGO.jpg

ბენეფიციარი

წინამდებარე დოკუმენტის ავტორობა "DEPHANI" - ს საკუთრებაა. მისი გამოყენების პირობები (მათ შორის ნებისმიერი ასახვა/ბეჭდვა, ასევე ნებისმიერი ტიპის გამოცემა) განისაზღვრება ხელშეკრულებით.

"DEPHANI" - ს წინასწარი ნებართვის გარეშე ნებისმიერი ტიპის გამოყენება, მათ შორის ასახვა, ბეჭდვა, გამოცემა, ფოტო ან ელექტრონული ტიპის ასლების გადაღება, ასევე ნებისმიერი სხვა ტიპის გამოყენება, მათ შორის ინტერნეტში განთავსება, აკრძალულია და ისჯება კანონით.

ნებისმიერი პირის მიერ ზემოთ ჩამოთვლილი ნებისმიერი მოქმედება ითვლება საავტორო უფლების დარღვევად და გამოიწვევს კანონით გათვალისწინებულ პასუხისმგებლობას.

ნებისმიერი დამატებითი ინფორმაციისთვის, გთხოვთ დაუკავშირდეთ ჩვენს ოფისს.

"PROGRESS" ltd

E:\Offices\ Architecture Projects\RET_C20031_dwg\ 3DPrints\ LOGO.jpg

პროექტის / სამშენებლო

შენობის / ნაგებობის

ფასადი 14-2 ღერძებიდან

ფორმატი	A1
მასშტაბი	1:100
თარიღი	10.08.2020

ნახაზის ნომერი: RET_A-1203

ნახაზის დასახელება: ფასადები

დამატებითი მითითებები

1. ტერიტორიის ზუსტების მოწმობებით ტერიტორიის მიჯნა
2. ნახაზის ორიენტირი მიწისპირა ნიშნულის ნახაზის ფრაგმენტი მიწისპირა ნიშნულის
3. ნახაზები განსაზღვრულია მხოლოდ საპროექტო საკუთრების ფარგლებში. ფარგლებს გარეთ მდებარე ობიექტები / შენობა-ნაგებობები მოცემულია მხოლოდ ინფორმაციული ხასიათის, ფასადის წინაშე მიმდებარე ტერიტორიის ზედაპირის, საკადასტრო ნაკვეთების საზღვრების ფრაგმენტები მხოლოდ ინფორმაციული ხასიათის, ფასადის ნაწილების, მათ შორის, საავტომობილო გზების, ტროტუარების, ბაღების, ხეების, ბუჩქების, ბორდიურების, ღობეების, ელექტრო ბოძების, ელექტრო ქსელების, ტელეფონის ქსელების, ნათურების, ბანერების, ანძების, ბილბორდების, ნიშნების, ასევე სხვა ობიექტების ზუსტი ადგილმდებარეობის, ფორმების, ზომების, ფერების, ტექსტურების, მასალების, ტექნიკური მახასიათებლების, ინსტალაციების, ტექნიკური მოწყობილობების, ასევე სხვა ინფორმაციის ზუსტად ასახვის გარანტიას არ იძლევა.
4. მასშტაბი მასშტაბირებადია / პირდაპირპროპორციული / პროპორციულობის ხასიათისაა. ზომები RET_G-1100
5. სიმაღლე / ფრაგმენტი ფასადის მასშტაბი RET_A-1500
6. ნახაზის საინფორმაციო/ტექნიკური მასშტაბი RET_A-0100
7. ასფალტის საფარის ზედაპირი ნიშნ. 10088 მმ ნებისმიერ პირ ნიშნ მიმდინარეობს ცვლა ხარვეზი
8. სიმაღლე მეზობლების, ობიექტის მოწმობების მიხედვით მოცემული ნიშნ. "ასხვა" ტაბლიდან
9. ტრანსპორტის პირობების ინფორმაციის ნახაზებში მოცემული ხარვეზის გამო/ტრანსპორტის ხარვეზის ნებისმიერ ფრაგმენტზე საფასადო ნაწილების ნებისმიერი ტიპის ელემენტების ინფორმაციის ნებისმიერ ტიპის ელემენტების ინფორმაციის ნებისმიერ ტიპის ელემენტების ინფორმაციის ნებისმიერ

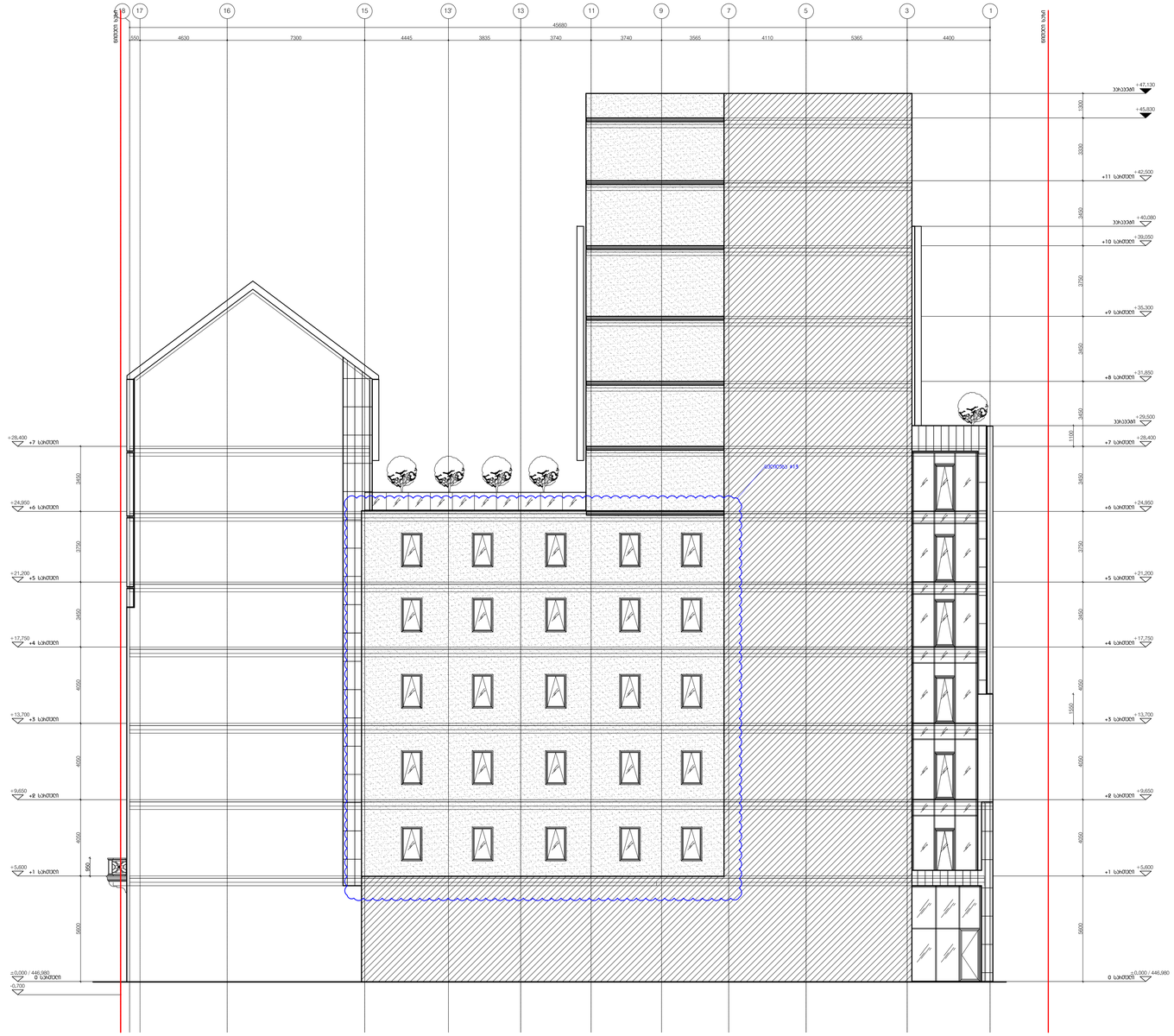

E:\Work\ Projects\ Ramada Marti\RET_C3000_dwg\3DPHANI LOGO.jpg

პროექტის ავტორები

წინამდებარე დოკუმენტის ნებისმიერი ნაწილობრივი ან სრული გამოყენება, კოპირება, ტირაჟირება ან გავრცელება მხოლოდ "DEPHANI" - ს წერილობითი თანხმობით დაიშვება. წინააღმდეგ შემთხვევაში მესაკუთრეს უფლება აქვს მოითხოვოს ანაზღაურება ან მოპასუხე პირებთან სასამართლო წესით დადგომა. ნებისმიერი ასეთი ქმედება ისჯება კანონმდებლობით გათვალისწინებული წესით.

ნახაზის დანიშნულება ასევე იქნება გათვალისწინებული.

PROGRESP ltd

D:\Users\DELL\ RAMADA_PROJECT\R.A. Ramada Encore Tbilisi\R_ARCHITECTURAL SHEETS\LOGO.jpg

პროექტის / სამუშაოების

შენობის ფასადების ფერადოვანი გადაწყვეტა

1. ტერასის ბეტონის ფილების ზედაპირი ანტისრიალა ფაქტურით;
2. ტერასის მოაჯირების ზედაპირი - მატოვებელი ან შეღებილი ფერადი მეტალის ელემენტებით;
3. ნაგებობის ბანაკისფერი ფასადი ალუმინისგან ალუკობონდის პანელით, პოლიმერის ფილებით / ფაქტურული ბათქაშით, ფერის ნუმერაციით მინა-პროფილი, ალუმინისგან დამზადებული მინაფილტრიანი მინაფილტრიანი ფანჯრის ბლოკები / მინაფილტრიანი მინა. საპარადნო ფრესკებისათვის მინაფილტრის ფასადებისათვის ალუმინისგან დამზადებული ფანჯრის ბლოკები / მინაფილტრიანი პოლიკარბონატის ფილა ან პლიტებისგან მასალა;
4. ფილტრის მინაფილტრისათვის / პლატფორმის / სარდაფის ბანაკისფერი ალუმინისგან დამზადებული ფანჯრის ბლოკები RET_G-100
5. სველის / ბანაკის ფანჯრის ბლოკები RET_A-1500
6. ავარიის საევაკუაციო ჰიდრანტის ბლოკები RET_A-6100
7. პლატფორმა სარდაფის მანძილის პირა 10000 მმ მანძილზე ან პირა მიმდინარე ასევე ხარვეზი
8. სველის შენობებში, ბანაკების მოწყობილობა მოიცავს ბანაკისფერი ფაქტურის ფილებს "პარიზ ბანაკისფერ"
9. ტრანსფორმატორის ქვეშ ალუმინისგან დამზადებული ხარვეზის გამოყენებით სამშენებლო მოედანზე და ნებისმიერ ტერიტორიაზე სამშენებლო სამუშაოების დასრულების შემდეგ.
10. ტერრიტორიის სამშენებლო მოედანზე ბანაკისფერი ნებისმიერი ნაგებობების მოხვედრის
11. მიწისზედა / ძირითადი ნაგებობების ფილა ფრაქტურის ალუმინის / ტრანსფორმატორის მიერ და მიმდინარე ნებისმიერ
12. სამშენებლო სამუშაოების დასრულების შემდეგ ბანაკისფერი ალუმინისგან
13. ძირითადი სამაგალითო ნებისმიერ ზედაპირზე დაზიანების შემთხვევაში ფასადის ალუმინის ტიპის ფილის ნაწილობრივ ან სრულად შეცვლა ან ალუმინის ფილის ნაწილობრივ ან სრულად შეცვლა
14. ხარის სამუშაოების დროს ხარის ხარის ფილა (ბეტონის) ხარე. ხარის ტიპების ხარების და ბეტონის მიწისქვეშა ნაწილების, ბიტუმის და ფასადების

ძირითადი მინაფილტრები

1. ძირითადისა ანალიზის მოწინააღმდეგე ფასადების მიერ
2. ხარების მოედნების ინტერიერის, ბანაკების და ფასადის მოწყობის მიერ
3. ნაგებები ბანაკისფერ ფილა, ალუმინისგან სამშენებლო ობიექტ. პოლიმერის ფილები მასალა, ალუმინის / მეკრძალ მუხლის მიერ ფილების, ფილის ნუმერაცია, სამშენებლო ობიექტების მინაფილტრიანი მოწინააღმდეგე მინაფილტრიანი მინა. სამშენებლო ფოტომასალა, მინაფილტრიანი მასალისგან მეტალისგან ნაგებობების / მინაფილტრიანი ალუმინისგან ალუმინის მასალისგან ალუმინისგან დამზადებული ალუმინისგან ნაგებობების / მინაფილტრიანი ალუმინისგან მასალისგან ალუმინისგან დამზადებული
4. მასალის მინაფილტრისგან / პლატფორმის / სარდაფის ბანაკისფერი ალუმინისგან დამზადებული ფანჯრის ბლოკები RET_G-100
5. სველის / ბანაკის ფანჯრის ბლოკები RET_A-1500
6. ავარიის სამშენებლო ჰიდრანტის ბლოკები RET_A-6100
7. პლატფორმა სარდაფის მანძილის პირა 10000 მმ მანძილზე ან პირა მიმდინარე ასევე ხარვეზი
8. სველის შენობებში, ბანაკების მოწყობილობა მოიცავს ბანაკისფერი ფაქტურის ფილებს "პარიზ ბანაკისფერ"
9. ტრანსფორმატორის ქვეშ ალუმინისგან დამზადებული ხარვეზის გამოყენებით სამშენებლო მოედანზე და ნებისმიერ ტერიტორიაზე სამშენებლო სამუშაოების დასრულების შემდეგ.
10. ტერრიტორიის სამშენებლო მოედანზე ბანაკისფერი ნებისმიერი ნაგებობების მოხვედრის
11. მიწისზედა / ძირითადი ნაგებობების ფილა ფრაქტურის ალუმინის / ტრანსფორმატორის მიერ და მიმდინარე ნებისმიერ
12. სამშენებლო სამუშაოების დასრულების შემდეგ ბანაკისფერი ალუმინისგან
13. ძირითადისა ანალიზის ხარვეზის ზედაპირზე ალუმინის ფილის ნაწილობრივ ან სრულად შეცვლა ან ალუმინის ფილის ნაწილობრივ ან სრულად შეცვლა
14. ხარის სამუშაოების დროს ხარის ხარის ფილა (ბეტონის) ხარე. ხარის ტიპების ხარების და ბეტონის მიწისქვეშა ნაწილების, ბიტუმის და ფასადების

RAMADA ENCORE TBILISI HOTEL & APARTMENTS

პროექტი

ფასადი 18-1 ღერძებში

ნახაზი

ტიპი	სამუშაო
პროექტის ნომერი	001
პროექტის ნომერი	1ST-001A
მასშტაბი / ფორმატი ზომა	1:100 / A0
ნახაზი	01.03.03.000001
მესიჯნომერი	01.03.07.000001
ტიპი	-
ტიპი	10.08.2020
ლიცენზიატი	-

ფასადის სახელი RET_A-1204

RET_A-1204

ფასადი

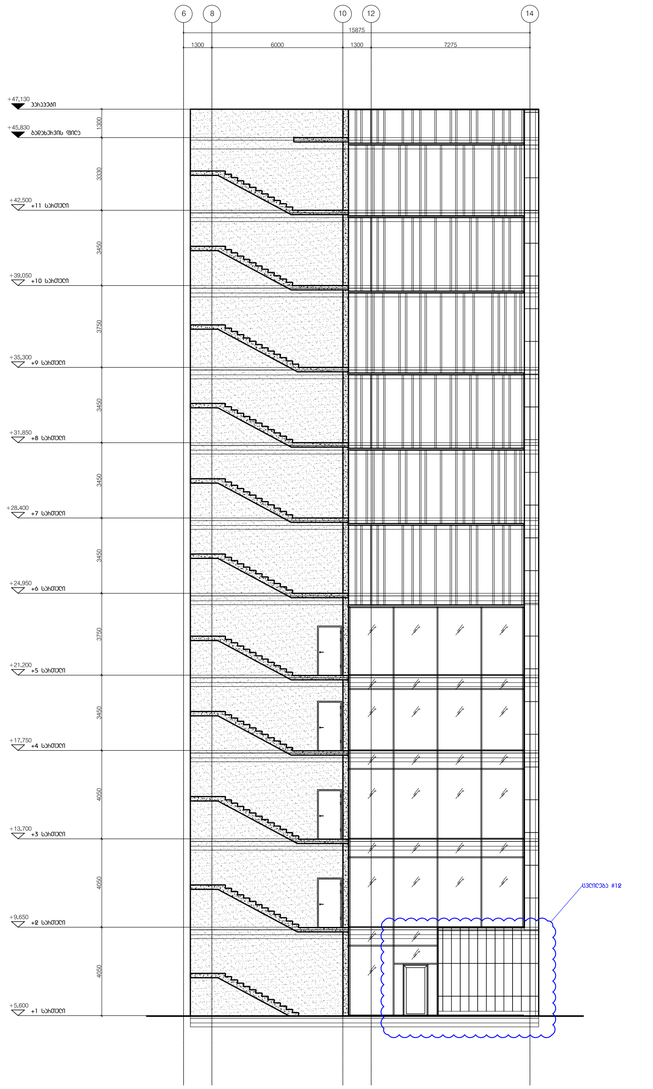

მასშტაბი 1:100

1.0 2.0 3.0 4.0

E:\Mishe Shiftmedia Meria\RET_C20001_dwg\3DFrame1 LOGO.jpg

პროექტირებაზე პასუხისმგებელი:

შპს "DEPHANI" - ს სპეციალისტი.

მშენ. ნინო ბერიძე

(მოწმობა № 01001079443) პასუხისმგებელი არქიტექტ. № 03147361 (ხელმოწერა)

"DEPHANI" - ს წარმომადგენელი ნინო ბერიძე.

ნებისმიერ ავტორუფლებით დაცულ ნაწარმოებთან მიმართებაში ფიზიკური ან იურიდიული პირების მიერ ნებისმიერი ფორმით გამოყენება, მათ შორის კომერციული მიზნით, დაშვებულია მხოლოდ ავტორის ან მისი უფლებამოსილი წარმომადგენლის წინასწარი წერილობითი ნებართვის არსებობის შემთხვევაში.

ნებისმიერ სხვა საინფორმაციო საშუალებაში ციტირება დასაშვებია მხოლოდ წყაროს მითითებით.

"PROGRESS" ltd

E:\Mishe_Old_Refresh_PROJECTS\01_Ramada Encore Tbilisi_ARCHITECTURE_CHECK.jpg

პროექტის / სამშენებლო

ნახაზის მასშტაბები

ნახაზის დასახელება

ანოტაციები მასალებისა

1. ტერიტორიის ჯერ-ჯერობით მოწიწებულია ტერასებად.
2. ზედაპირი მოპირკეთდეს მიწისმიერ ნაწილში. მასალები და ფერადობა იხილეთ არქიტექტურულ ნაწილში.
3. ნებისმიერ ბუნებრივად ღრმა ან ხანგრძლივად საექსპლუატაციო პირობ. პირდაპირ ნიადაგში მოთავსებულ ან ნაგებობასთან მიმდებარედ მოწიწებული ტერიტორია, ფერის ნარჩენი მოსპობილი. საექსპლუატაციო ბაზრისებული მიწიწებული ტერიტორიის ფერადობები / მოპირკეთების მიერ. საამინაო ორეულისაგანის მასალებზე პრნებისებრივ მუსაძრებლის ნებართვების ან / მოპირკეთების ზედაპირის ფერადობა ან ტერიტორიის ზედაპირის ფერადობები.
4. მთელის მასალებისა/ან / პრნებისებრივ / ანონიტერიის / პოპოპირკეთების ნებართვების ტერიტორიის ფერადობა. ფერის პალიტრა RET_G-1100
5. ეკლები / ტროტუარის ტერიტორიის ფერადობები RET_A-1500
6. საკანონმდებლო ტერიტორიის ფერადობები RET_A-0100
7. ეკლებიდან ბეტონების მანძილი ერთ ნიშნა 10000 მმ ნებისმიერ ეკლებს ან ერთ ნიშნა მიწისმიერ ეკლებს ნებისმიერ მანძილზე ეკლებს შორის
8. ეკლები მიწისმიერ, ფერადობის ფრაგმენტის ფერის პოპოპირკეთების ფერის "ეკლის ბანდერა"
9. ეკლებისმიერ ეკლებების ეკლებისმიერ ნებართვების ფერადობის ტერიტორიის ბალკანების ეკლებების ფერადობა ან ნებართვების ეკლებების ფერადობების ეკლებების ტერიტორიის ეკლებების ფერადობების ეკლებების ფერადობა ან ნებართვების ეკლებების ფერადობა
10. ფერადობების ეკლებების ეკლებების ეკლებების ფერადობების ნებართვების ფერადობა
11. ტერიტორიის / ტროტუარების წყლის ფრაგმენტის პოპოპირკეთების ნებართვების ფერის და ტერიტორიის ეკლებების ფერადობა ან ნებართვების ეკლებების ფერადობა
12. ეკლებისმიერ ეკლებების ფერადობების ეკლებების ნებართვების ფერადობა
13. ტროტუარების ეკლებების ნებართვების ფერადობა. ფერის პალიტრა. ეკლებისმიერ ფრაგმენტების ფერის ფრაგმენტების ეკლებების ეკლებების ფერადობა ან ნებართვების ფერადობა
14. ეკლის ეკლებების ეკლებების ფრაგმენტის ზედა ნიშნა ეკლის წყლის (ბეტონის) ზედა. ეკლის ღიობები ზედაპირ და ბეტონის ფრაგმენტის ეკლებების ბეტონის, ქიმიური და წყლოვანის

RAMADA ENCORE TBILISI HOTEL & APARTMENTS

ქართული

ფასადი 6-14 ღერძებში

ნახაზის

ფაზა	პროექტი
პროექტის წერტილი	001
პროექტის წერტილი	1ST-001A
მასშტაბები / ფერადობა ზედა	1:100 / A0
ნახაზი	01.03.2020/03/001
ფაილური	01.03.2020/03/001
პროექტი	-
ფერადობა	10.08.2020
ნებართვებები	-

ნახაზის დასახელება: RET_A-1205

RET_A-1205

ფასადები