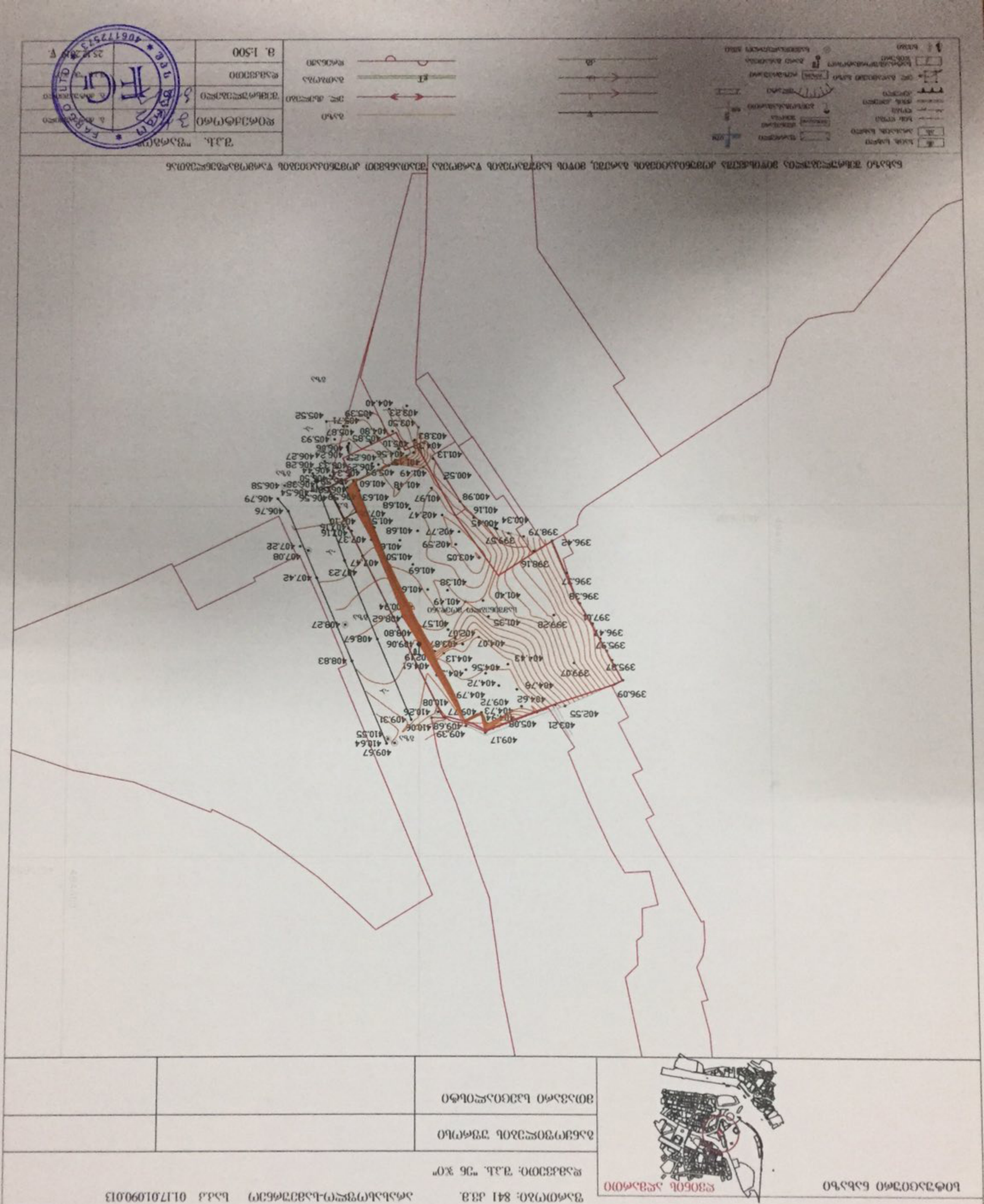

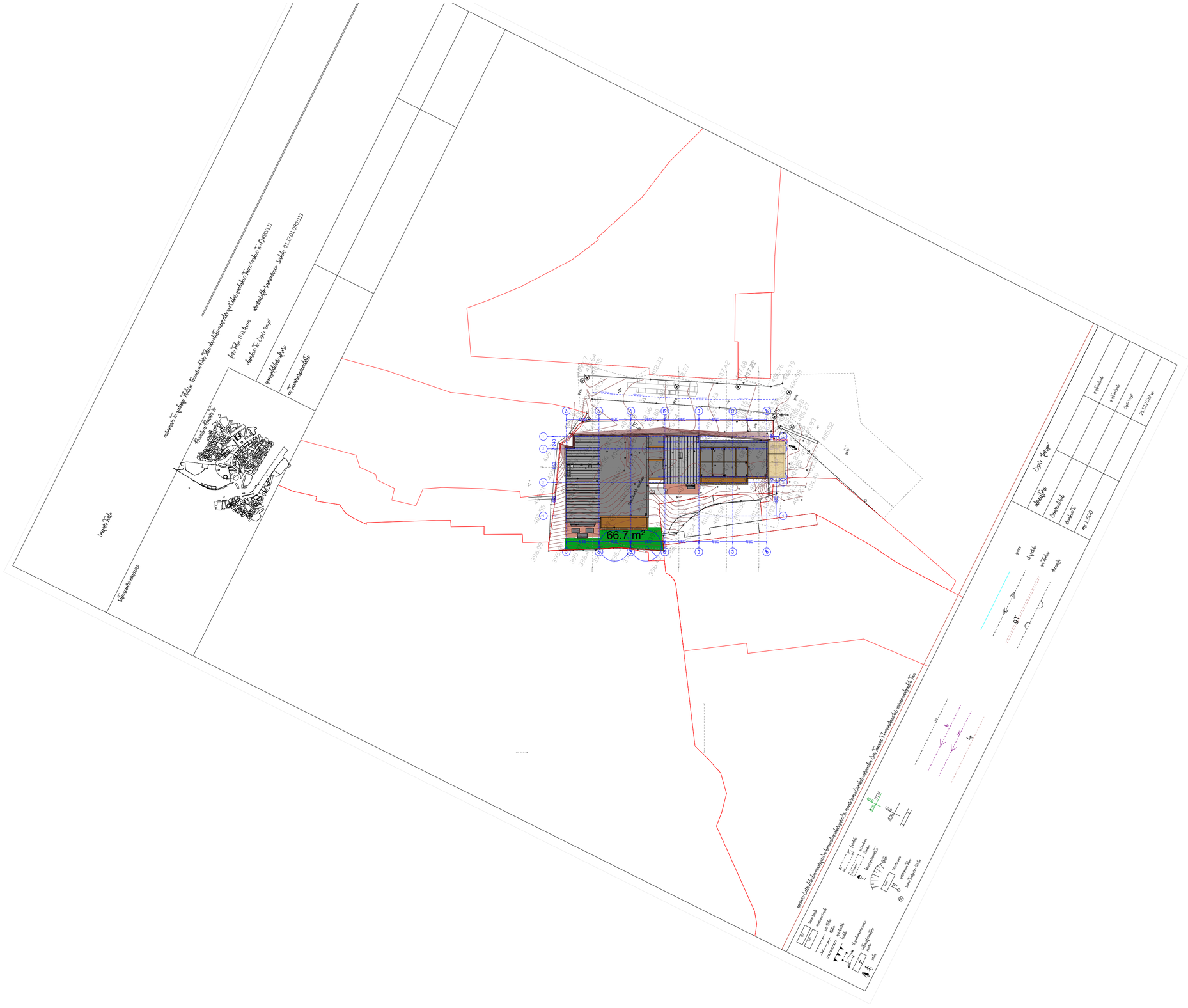

შენიშვნები:

ექსპლიკაცია:

პირობითი აღნიშვნები:

AB5

შ. პ. ს. ეი ბი 5, ინგოროყვას ქ. 19, 0108 თბილისი

დირექტორი: დ. ლოსაბერიძე

არქიტექტორი: ს. ბასკიანი

არქიტექტორი: დ. ლოსაბერიძე

დამკვეთი:

პროექტის სახელწოდება:

სასტუმროს პროექტი

ქ.თბილისი, ღვინის აღმართისა და ლუბუ მებრელის გადაკვეთასთან არსებული ნაკვეთი №90/13

არქიტექტურული ნაწილი

ნახაზი:

გენ-გეგმა

ფურცელი: .01 (41)

მასშტაბი: 1:500 ფორმატი: A2

8/11/2020

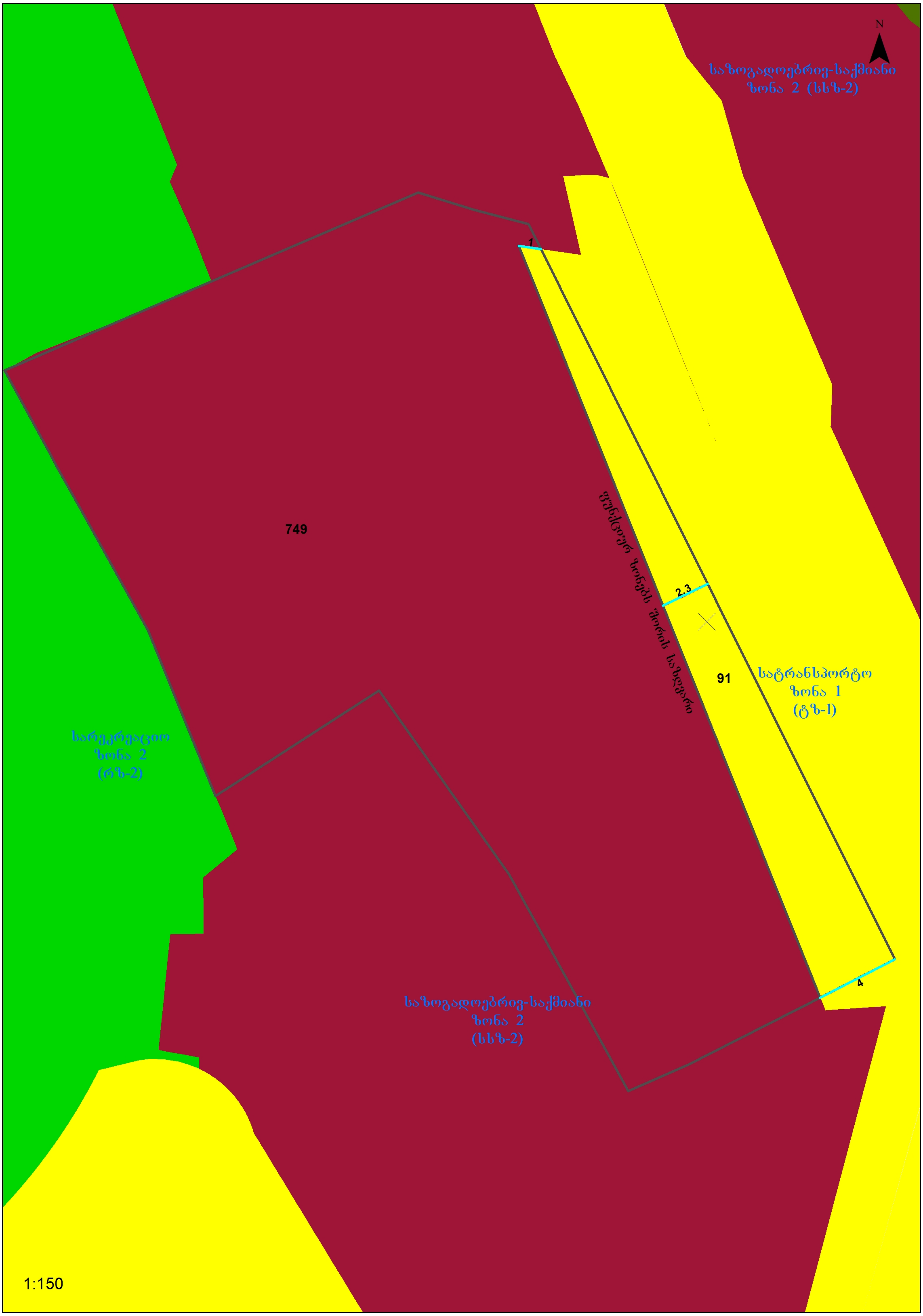
N
საზოგადოებრივ-საქმიანი
ზონა 2 (სსზ-2)
749
ფუნქციურ ზონებს შორის საზღვარი
1
2.3
91
სატრანსპორტო
ზონა 1
(ტზ-1)
სარეკრეაციო
ზონა 2
(რზ-2)
საზოგადოებრივ-საქმიანი
ზონა 2
(სსზ-2)
4
1:150

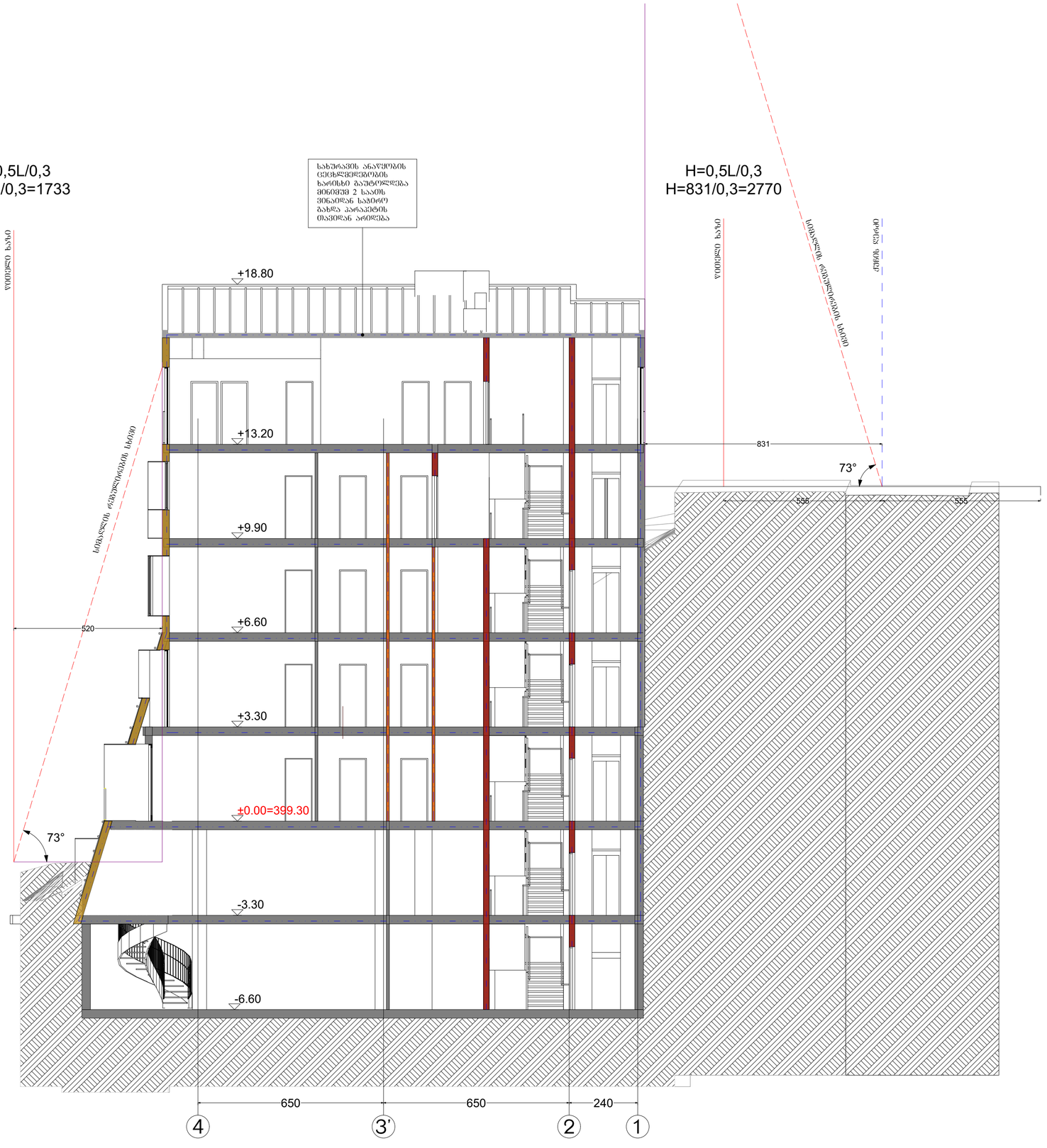

შენიშვნები:

ექსპლიკაცია:

პირობითი აღნიშვნები:

AB5

შ. პ. ს. ეი ბი 5, ინგოროყვას ქ. 19, 0108 თბილისი

დირექტორი: დ. ლოსაბერიძე

არქიტექტორი: ს. გასვიანი

არქიტექტორი: დ. ლოსაბერიძე

დამკვეთი:

პროექტის სახელწოდება:

სასტუმროს პროექტი

ქ.თბილისი, ღვინის აღმართისა და დუმბუ მეზრელის გადაკვეთასთან არსებული ნაკვეთი №90/13

არქიტექტურული ნაწილი

ნახაზი:

ჭრილი 4-1 ღერძებში

ფურცელი: .13 (41)

მასშტაბი: 1:100 ფორმატი: A2

8/11/2020

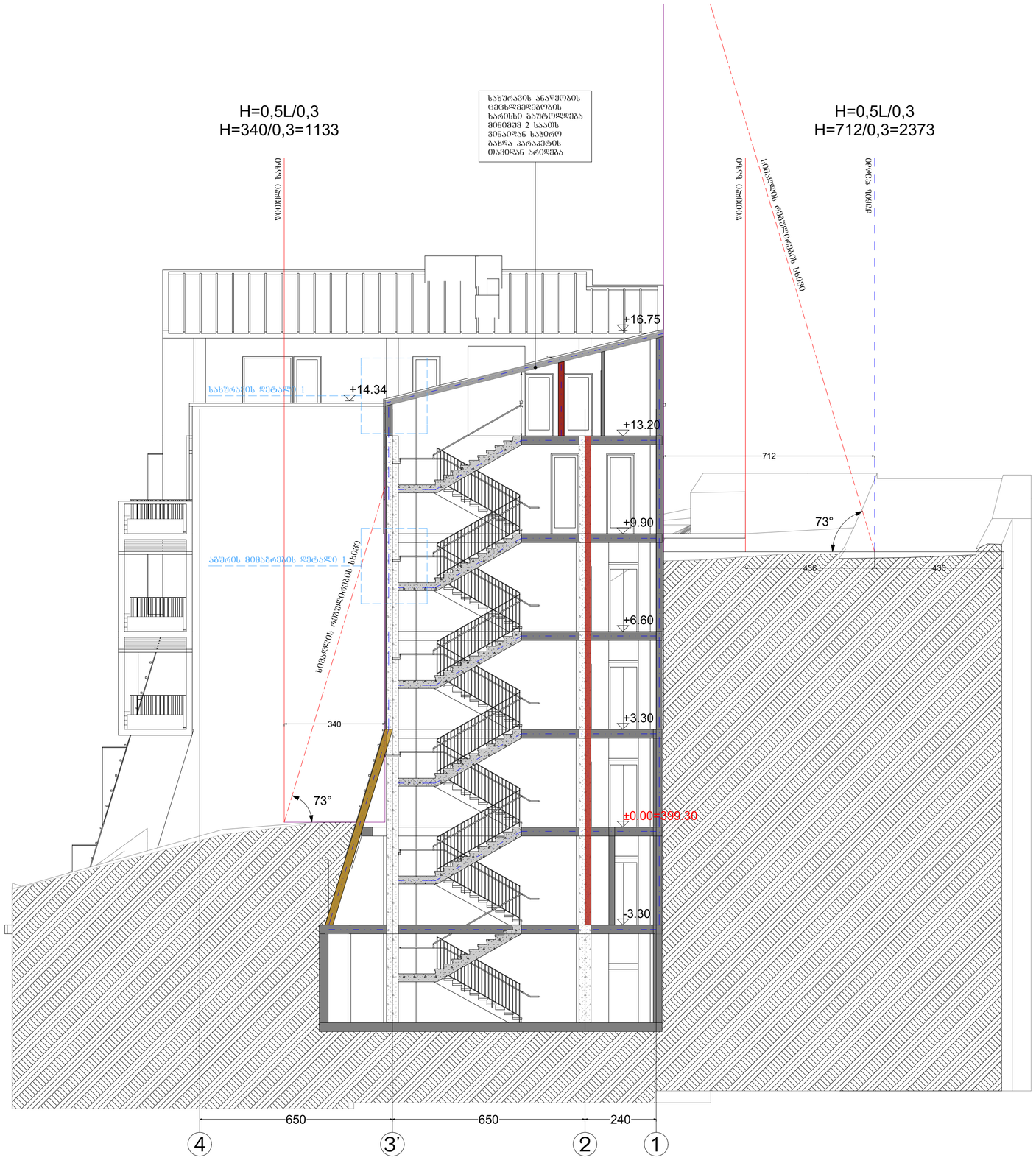

შენიშვნები:

ექსპლიკაცია:

პირობითი აღნიშვნები:

AB5

შ. პ. ს. ეი ბი 5, ინგოროყვას ქ. 19, 0108 თბილისი

დირექტორი: დ. ლოსაბერიძე

არქიტექტორი: ს. გასვიანი

არქიტექტორი: დ. ლოსაბერიძე

დამკვეთი:

პროექტის სახელწოდება:

სასტუმროს პროექტი

ქ.თბილისი, ღვინის ალმართისა და დუტუ მეზობლის გადაკვეთასთან არსებული ნაკვეთი №90/13

არქიტექტურული ნაწილი

ნახაზი:

ჭრილი 4-1 ღერძებში

ფურცელი: .14 (41)

მასშტაბი: 1:100 ფორმატი: A2

8/11/2020

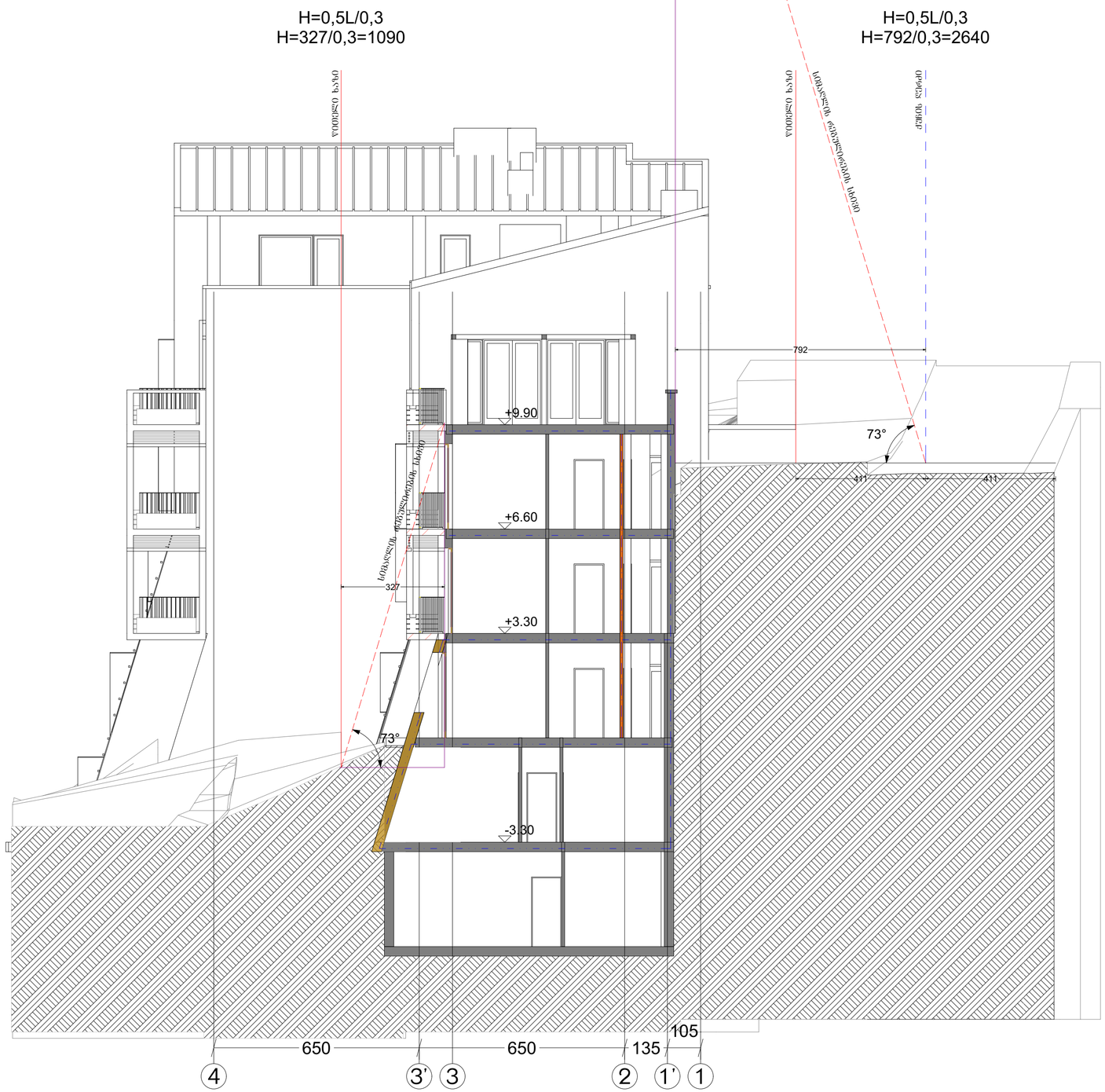

შენიშვნები:

ექსპლიკაცია:

პირობითი აღნიშვნები:

AB5

შ. პ. ს. ეი ბი 5, ინგოროყვას ქ. 19, 0108
თბილისი

დირექტორი: დ. ლოსაბერიძე

არქიტექტორი: ს. გასვიანი

არქიტექტორი: დ. ლოსაბერიძე

დამკვეთი:

პროექტის სახელწოდება:
სასტუმროს პროექტი
ქ.თბილისი, ღვინის ალმართისა და დუტუ მეზრელის გადაკვეთასთან არსებული ნაკვეთი №90/13

არქიტექტურული ნაწილი

ნახაზი:
ჭრილი 4-1 ღერძებში

ფურცელი: .15 (41)

მასშტაბი: 1:100 ფორმატი: A2

8/11/2020

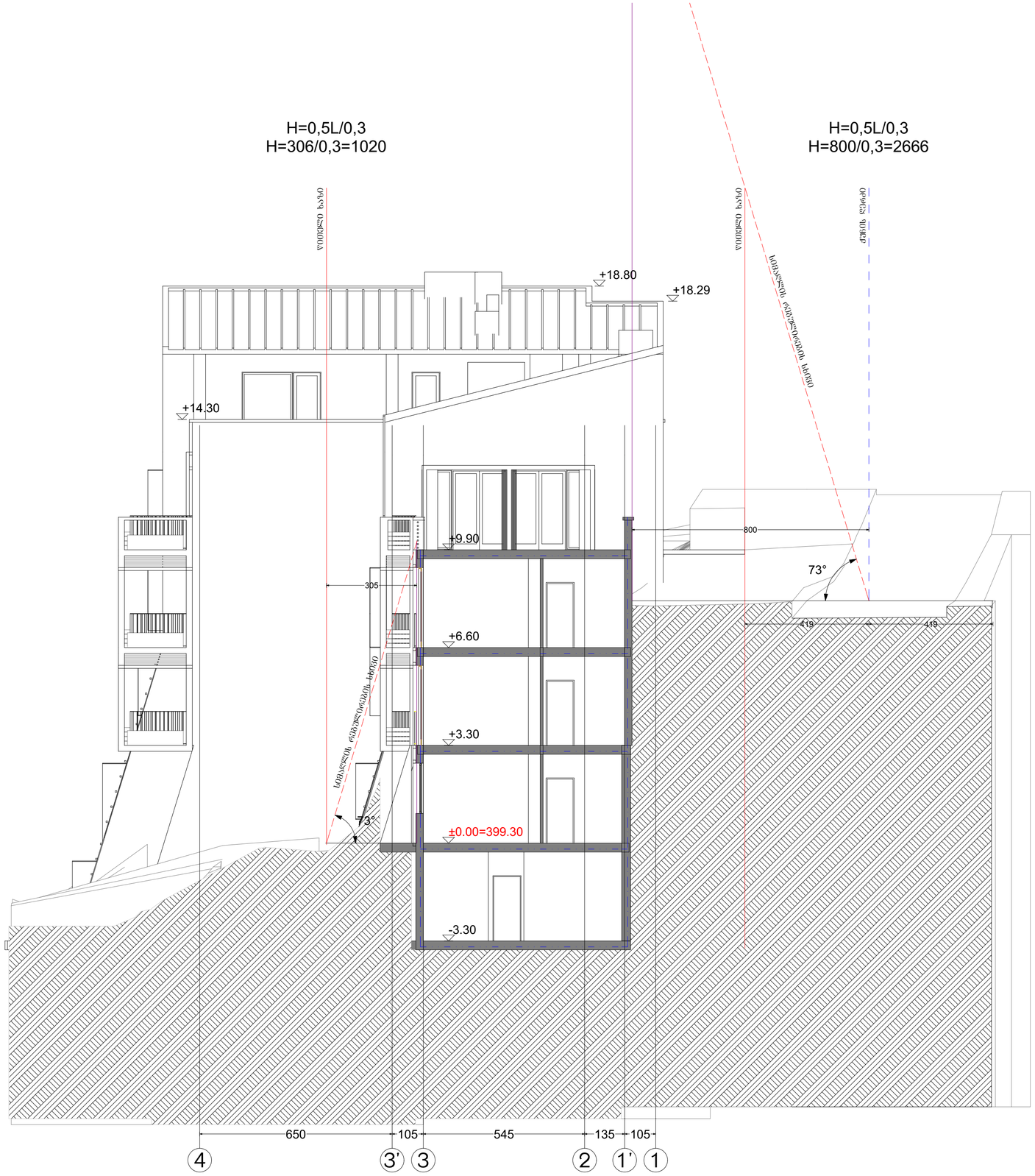

შენიშვნები:

ექსპლიკაცია:

პირობითი აღნიშვნები:

AB5

შ. პ. ს. ეი ბი 5, ინგოროყვას ქ. 19, 0108 თბილისი

დირექტორი: დ. ლოსაბერიძე

არქიტექტორი: ს. გასვიანი

არქიტექტორი: დ. ლოსაბერიძე

დამკვეთი:

პროექტის სახელწოდება:

სასტუმროს პროექტი

ქ.თბილისი, ღვინის აღმართისა და ღუმბუ მეზრელის გაღაკვეთასთან არსებული ნაკვეთი №90/13

არქიტექტურული ნაწილი

ნახაზი:

ჭრილი 4-1ღერძებში

ფურცელი: .16 (41)

მასშტაბი: 1:100 ფორმატი: A2

8/11/2020