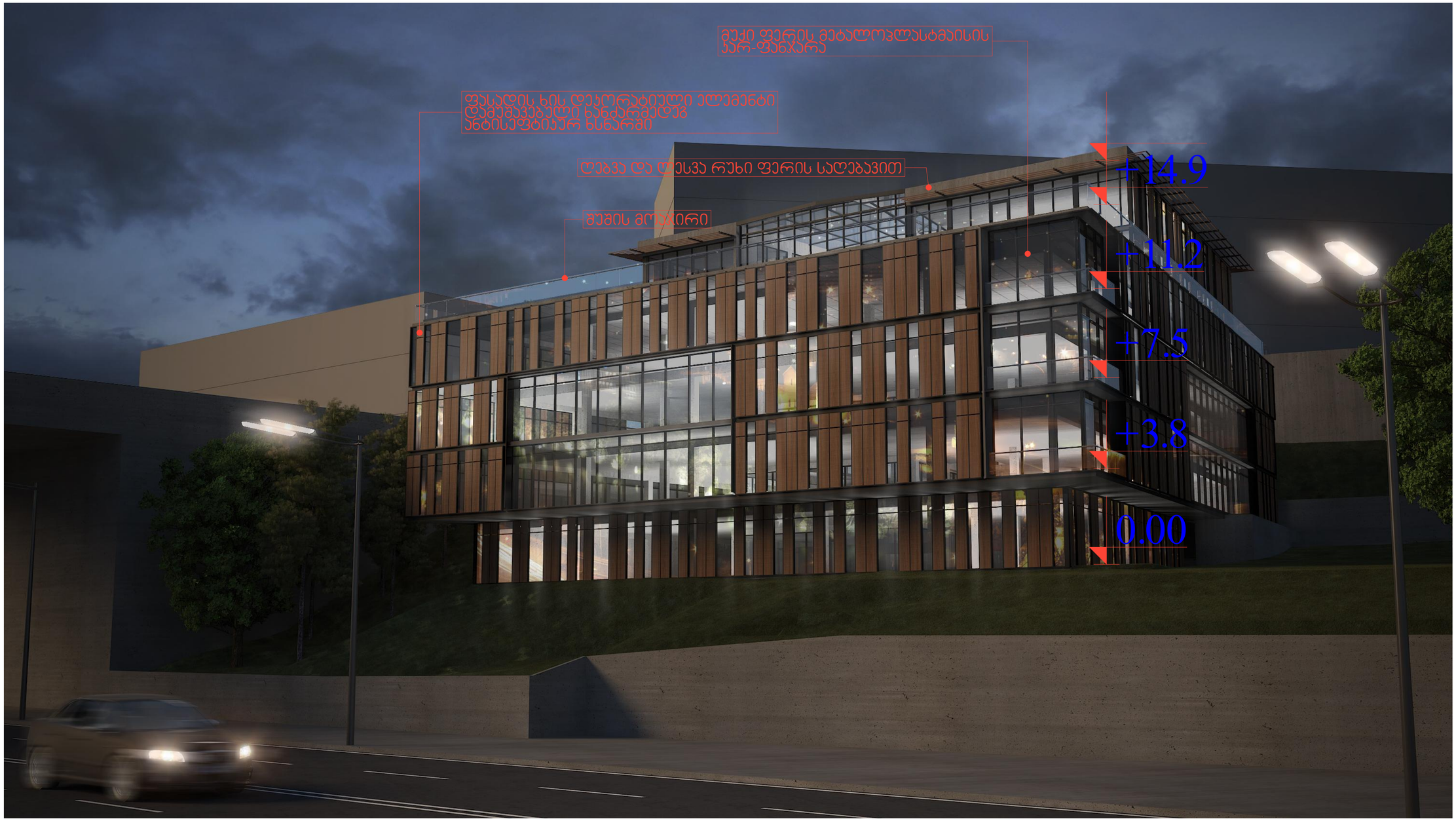

შ.პ.ს "A & D studio"	არქიტექტურული პროექტი			ობიექტი: საოფისე შენობა	დირექტორი	მ. ადამია	
	ნახაზი:				არქიტექტორი	ბ. ლლონტი	
					არქიტექტორი	ბ. აბულაძე	
მისამართი: ალ.ყაზბეგის გამ. №44 0177 თბილისი	მასშტაბი	თარიღი	ფურცელი №	მისამართი: ქ.თბილისი მტკვრის მარჯვენა სანაპირო, ვახუშტის ხიდთან, (ნაკვეთი №16/73)	დამკვეთი	ბ. ადამია	
		15.07.2014		დამკვეთი: ბაჩანა ადამია			

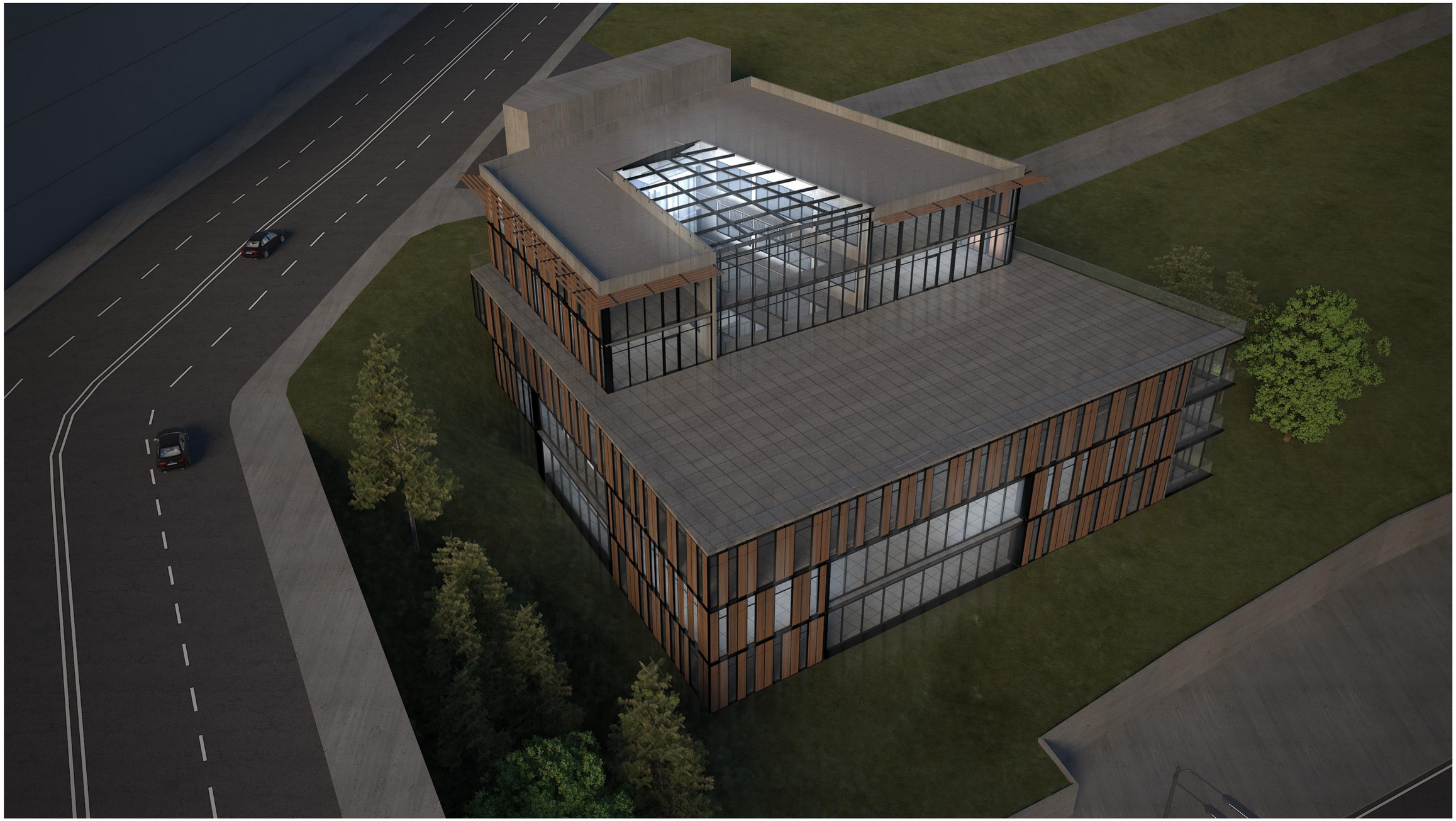

შ.პ.ს "A & D studio"	არქიტექტურული პროექტი			ობიექტი: საოფისე შენობა	დირექტორი	მ. ადამია	
	ნახაზი:				არქიტექტორი	გ. ღლონტი	
					არქიტექტორი	ბ. აბულაძე	
მისამართი: ალ.ყაზბეგის გამ. №44 0177 თბილისი	მასშტაბი	თარიღი	ფურცელი №	მისამართი: ქ.თბილისი მტკვრის მარჯვენა სანაპირო, ვახუშტის ხიდთან, (ნაკვეთი №16/73)	დამკვეთი	ბ. ადამია	
		15.07.2014		დამკვეთი: ბაჩანა ადამია			

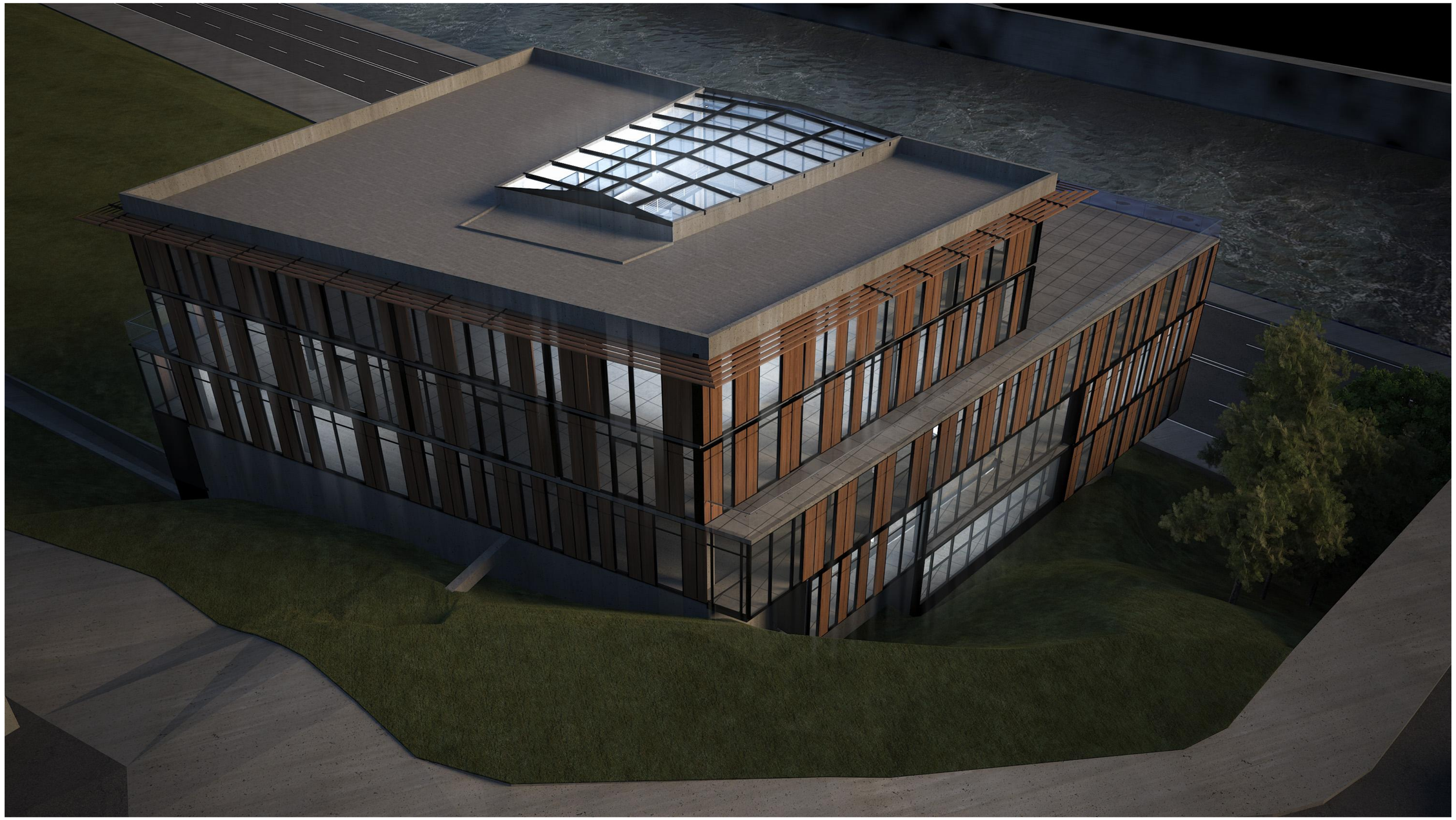

შ.პ.ს "A & D studio"	არქიტექტურული პროექტი			ობიექტი: საოფისე შენობა	დირექტორი	მ. ადამია	
	ნახაზი:				არქიტექტორი	ბ. ღლონტი	
					არქიტექტორი	ბ. აბულაძე	
	მასშტაბი	თარიღი	ფურცელი №	მისამართი: ქ.თბილისი მტკვრის მარჯვენა სანაპირო, ვახუშტის ხიდთან, (ნაკვეთი №16/73)	დამკვეთი	ბ. ადამია	
მისამართი: ალ.ყაზბეგის გამ. №44 0177 თბილისი		15.07.2014		დამკვეთი: ბაჩანა ადამია			

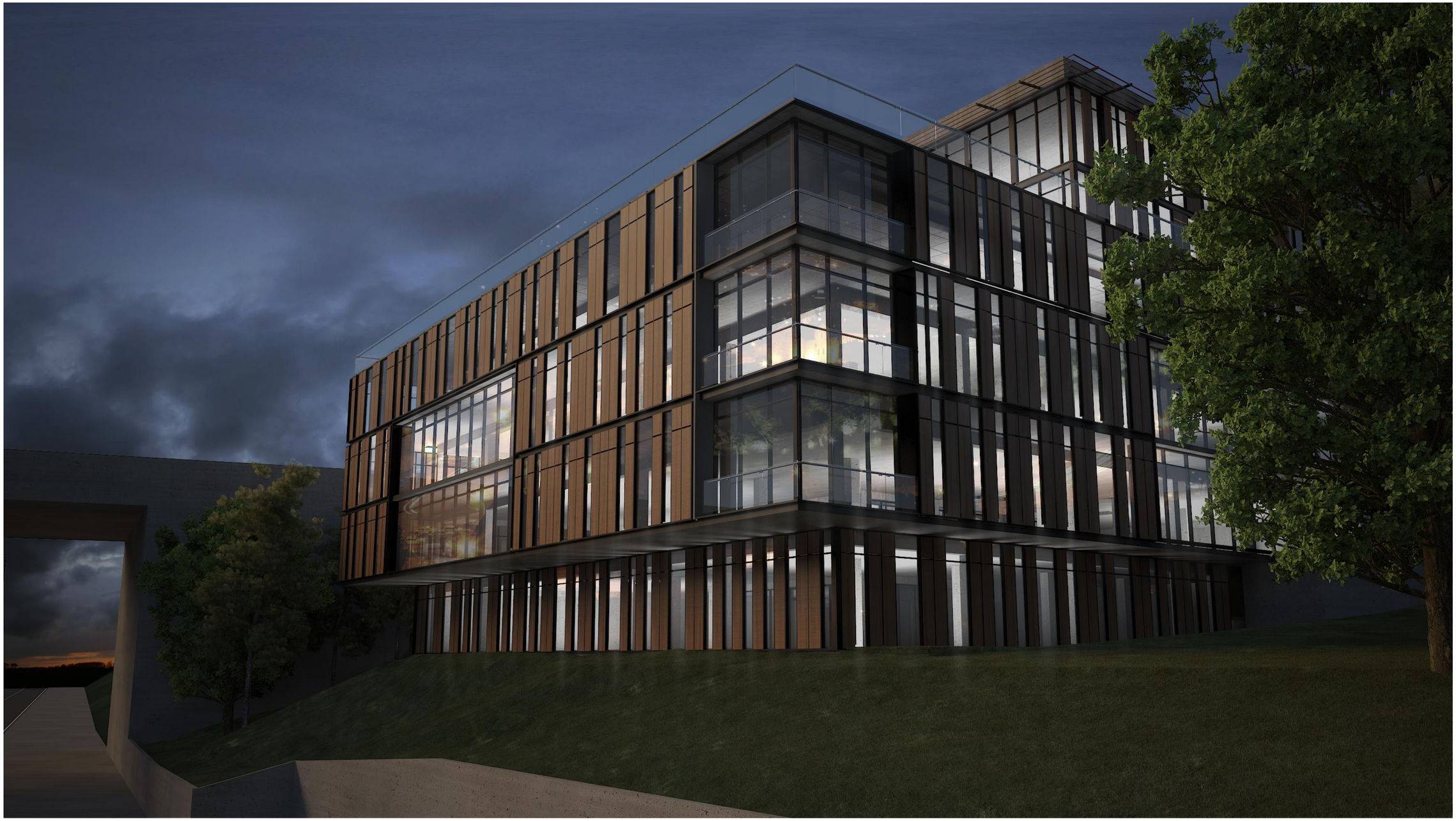

შ.პ.ს "A & D studio"	არქიტექტურული პროექტი			ობიექტი: საოფისე შენობა	დირექტორი	მ. ადამია	
	ნახაზი:				არქიტექტორი	გ. ლლონტი	
					არქიტექტორი	ბ. აბულაძე	
მისამართი: ალ.ყაზბეგის გამ. №44 0177 თბილისი	მასშტაბი	თარიღი	შურცელი №	მისამართი: ქ.თბილისი მტკვრის მარჯვენა სანაპირო, ვახუშტის ხიდთან, (ნაკვეთი №16/73)	დამკვეთი	ბ. ადამია	
		15.07.2014		დამკვეთი: ბაჩანა ადამია			