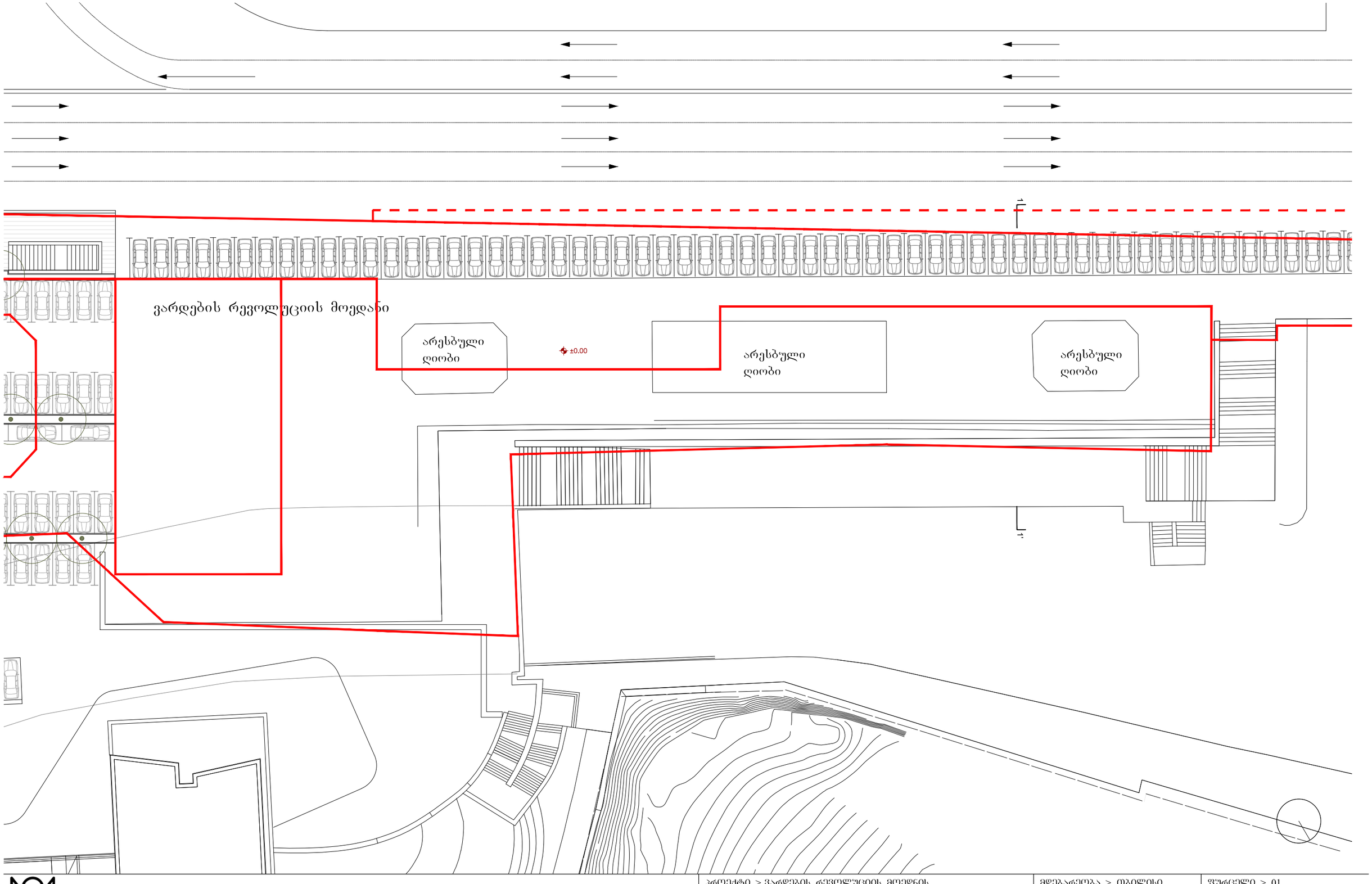

დ. აბაშიძის ქ. № 9 . 0102 თბილისი, საქართველო
Tel: +995 32 2951165 . email: **info@noa-studio.com**

პროექტი > ვარდების რევოლუციის მოედნის რეკონსტრუქციის პროექტი

მდებარეობა > თბილისი

ფურცელი > 01

ნახაზი > არსებული გეგმა 0.00 ნიშნულზე

სტადია > პროექტი

მასშტაბი > 1/400

NOTE> This drawing can't be reproduced or copied without authorization of its author. All copy rights are reserved by the legislation, D.L. 63|85 of 14th of March, changed by the Law nº45|85 of September and by the Law nº114|91 of 3rd of September.

ავტორი > მ. ქრუაშვილი

დამკვეთი > ახალი ოფისი

თარიღი > თებერვალი 2013

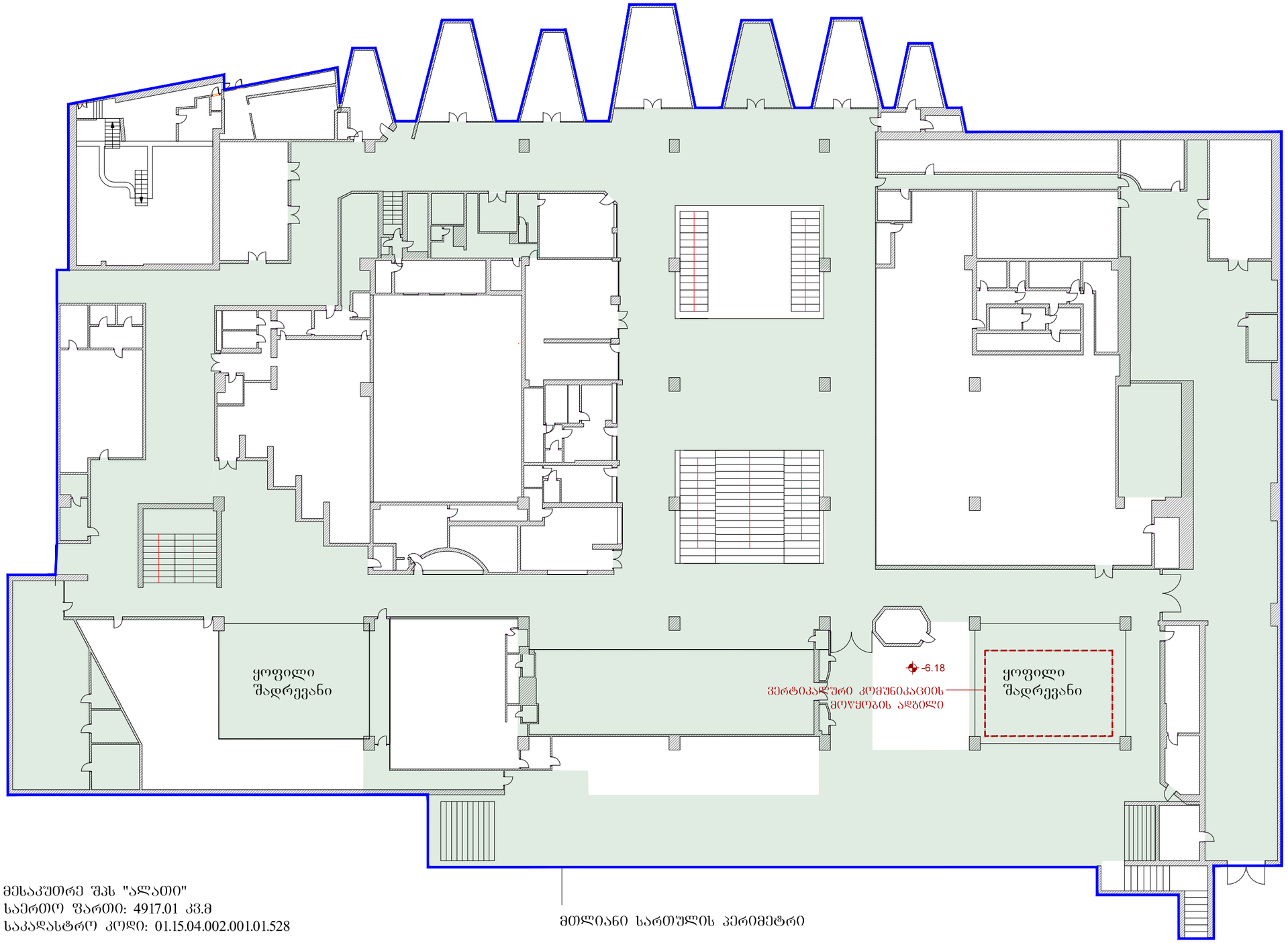

მესაკუთრე შპს "ალათი"
საერთო ფართი: 4917.01 კვ.მ
საკადასტრო კოდი: 01.15.04.002.001.01.528

მთლიანი სართულის პერიმეტრი

ლ. აბაშიძის ქ. № 9 . 0102 თბილისი, საქართველო
Tel: +995 32 2951165 . email: info@noa-studio.com

პროექტი > ვარდების რევოლუციის მოედნის რეკონსტრუქციის პროექტი	მდებარეობა > თბილისი	ფურცელი > 02	
ნახაზი > არსებული ბეგმა -6.18 ნიშნულზე	სტადია > პროექტი	მასშტაბი > 1/400	
ავტორი > მ. ყრუაშვილი	დამკვეთი > ახალი ოფისი	თარიღი > თებერვალი 2013	

NOTE> This drawing can't be reproduced or copied without authorization of its author. All copy rights are reserved by the legislation,
D.L. 63|85 of 14th of March, changed by the Law nº45|85 of September and by the Law nº114|91 of 3rd of September.



მესაკუთრე შპს "ვერნისაძე"
საერთო ფართი: 1190.00 კვ.მ
საკადასტრო კოდი: 01.15.04.002.001.01.517

მთლიანი სართულის პერიმეტრი

ლ. აბაშიძის ქ. № 9 . 0102 თბილისი, საქართველო
Tel: +995 32 2951165 . email: info@noa-studio.com

პროექტი > ვარდების რევოლუციის მოედნის რეკონსტრუქციის პროექტი		მდებარეობა > თბილისი	ფურცელი > 03
ნახაზი >	არსებული ბეჭმა -10.58 ნიშნულზე	სტადია > პროექტი	მასშტაბი > 1/400
ავტორი > მ. ქრუაშვილი		დამკვეთი > ახალი ოფისი	თარიღი > თებერვალი 2013

NOTE> This drawing can't be reproduced or copied without authorization of its author. All copy rights are reserved by the legislation, D.L. 63|85 of 14th of March, changed by the Law nº45|85 of September and by the Law nº114|91 of 3rd of September.

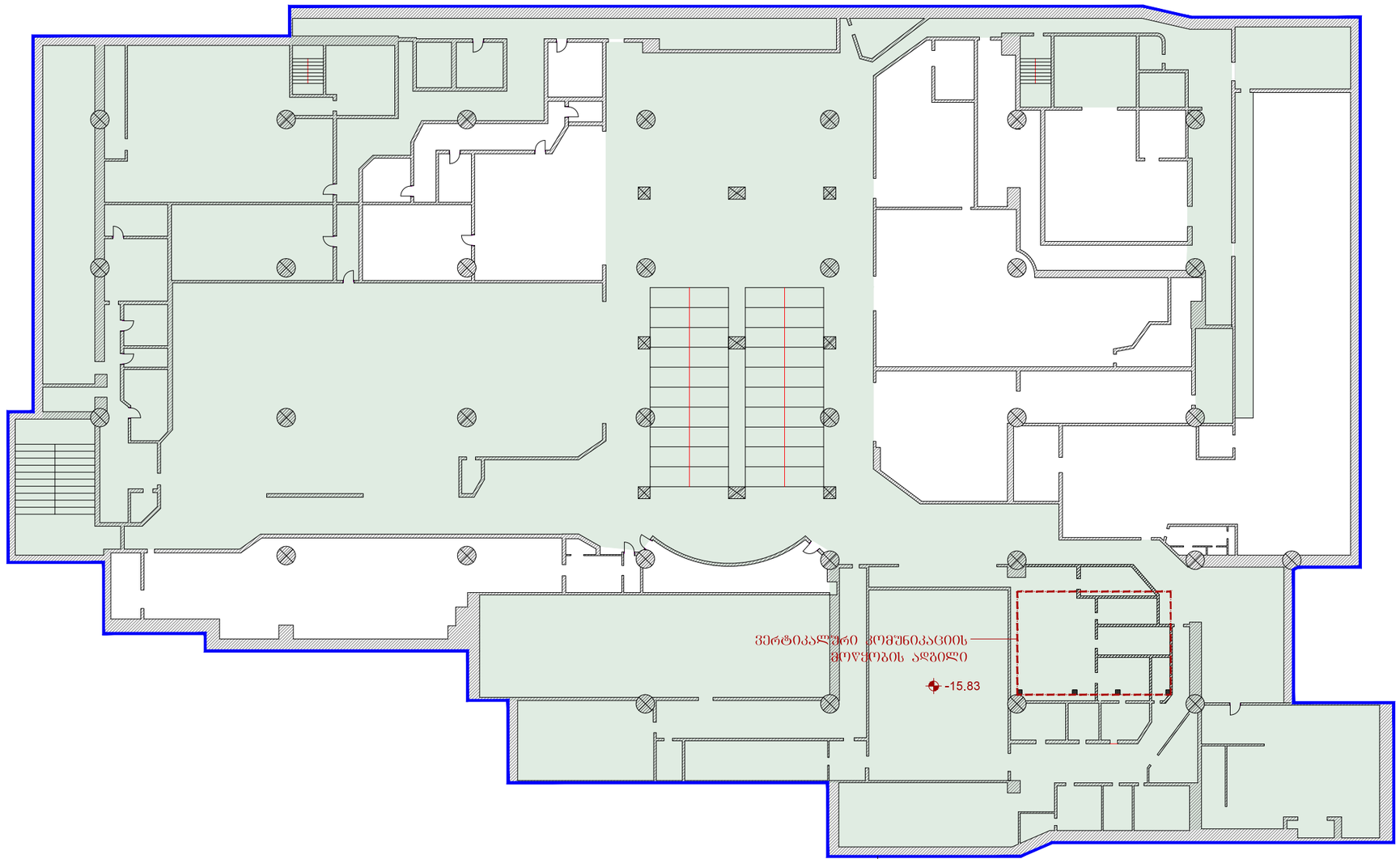

მესაკუთრე შპს "ალათი"
საერთო ფართი: 4485.40 კვ.მ
საკადასტრო კოდი: 01.15.04.002.001.01.527

მთლიანი სართულის აერომეტრი

დ. აბაშიძის ქ. № 9 . 0102 თბილისი, საქართველო
Tel: +995 32 2951165 . email: info@noa-studio.com

პროექტი > ვარდების რევოლუციის მოედნის რეკონსტრუქციის პროექტი

მდებარეობა > თბილისი

ფურცელი > 04

ნახაზი > არსებული გეგმა -15.83 ნიშნულზე

სტადია > პროექტი

მასშტაბი > 1/400

NOTE> This drawing can't be reproduced or copied without authorization of its author. All copy rights are reserved by the legislation, D.L. 63|85 of 14th of March, changed by the Law nº45|85 of September and by the Law nº114|91 of 3rd of September.

ავტორი > მ. ქრუაშვილი

დამკვეთი > ახალი ოფისი

თარიღი > თებერვალი 2013

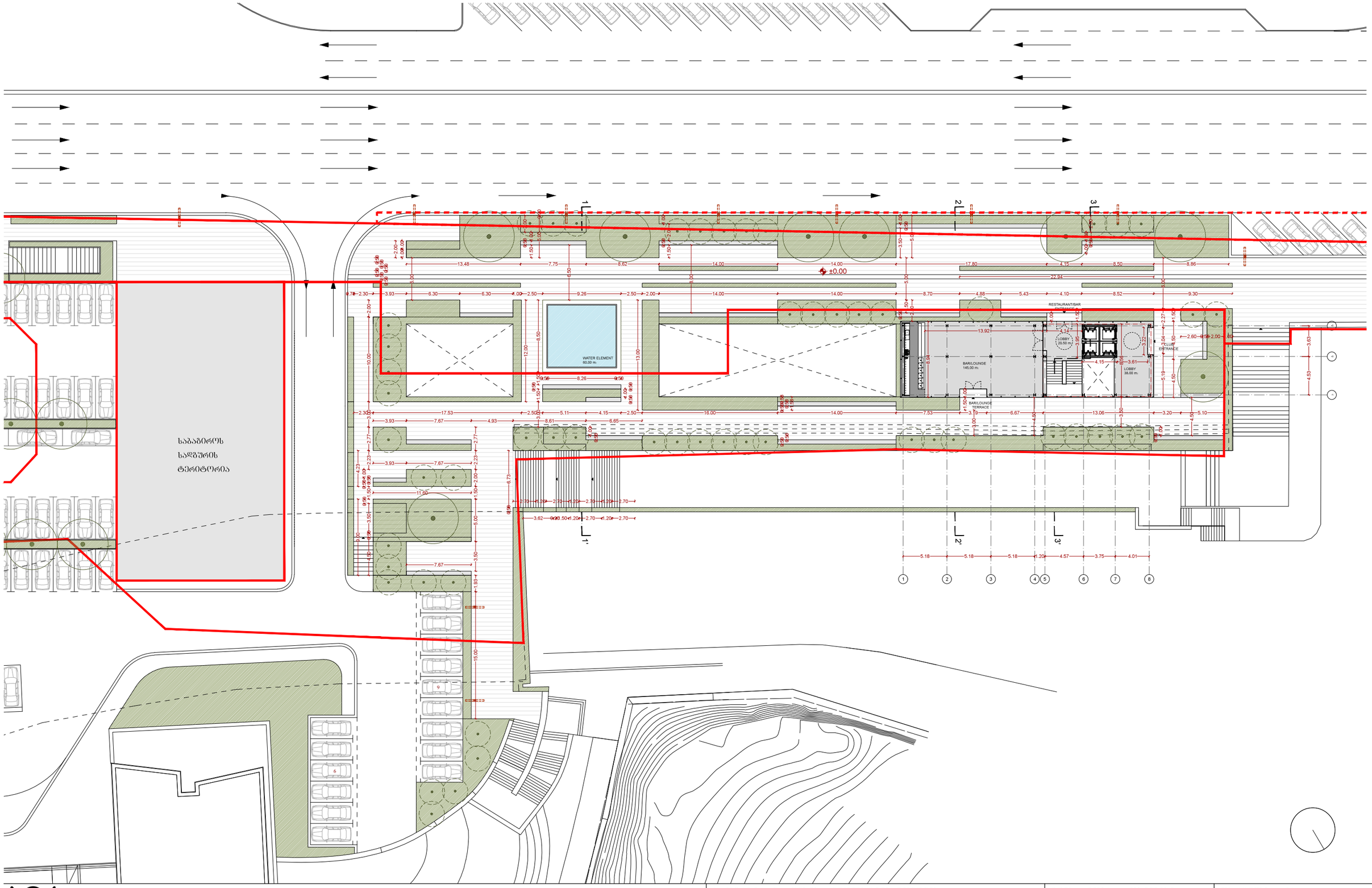

დ. აბაშიძის ქ. № 9 . 0102 თბილისი, საქართველო
Tel: +995 32 2951165 . email: **info@noa-studio.com**

პროექტი > ვარდების რევოლუციის მოედნის რეკონსტრუქციის პროექტი	მდებარეობა > თბილისი	ფურცელი > 01
ნახაზი > საპროექტო ბეგმა 0.00 ნიშნულზე სექტორების ჩვენებით	სტადია > პროექტი	მასშტაბი > 1/400
ავტორი > მ. ყრუაშვილი	დამკვეთი > ახალი ოფისი	თარიღი > თებერვალი 2013

NOTE> This drawing can't be reproduced or copied without authorization of its author. All copy rights are reserved by the legislation, D.L. 63|85 of 14th of March, changed by the Law nº45|85 of September and by the Law nº114|91 of 3rd of September.

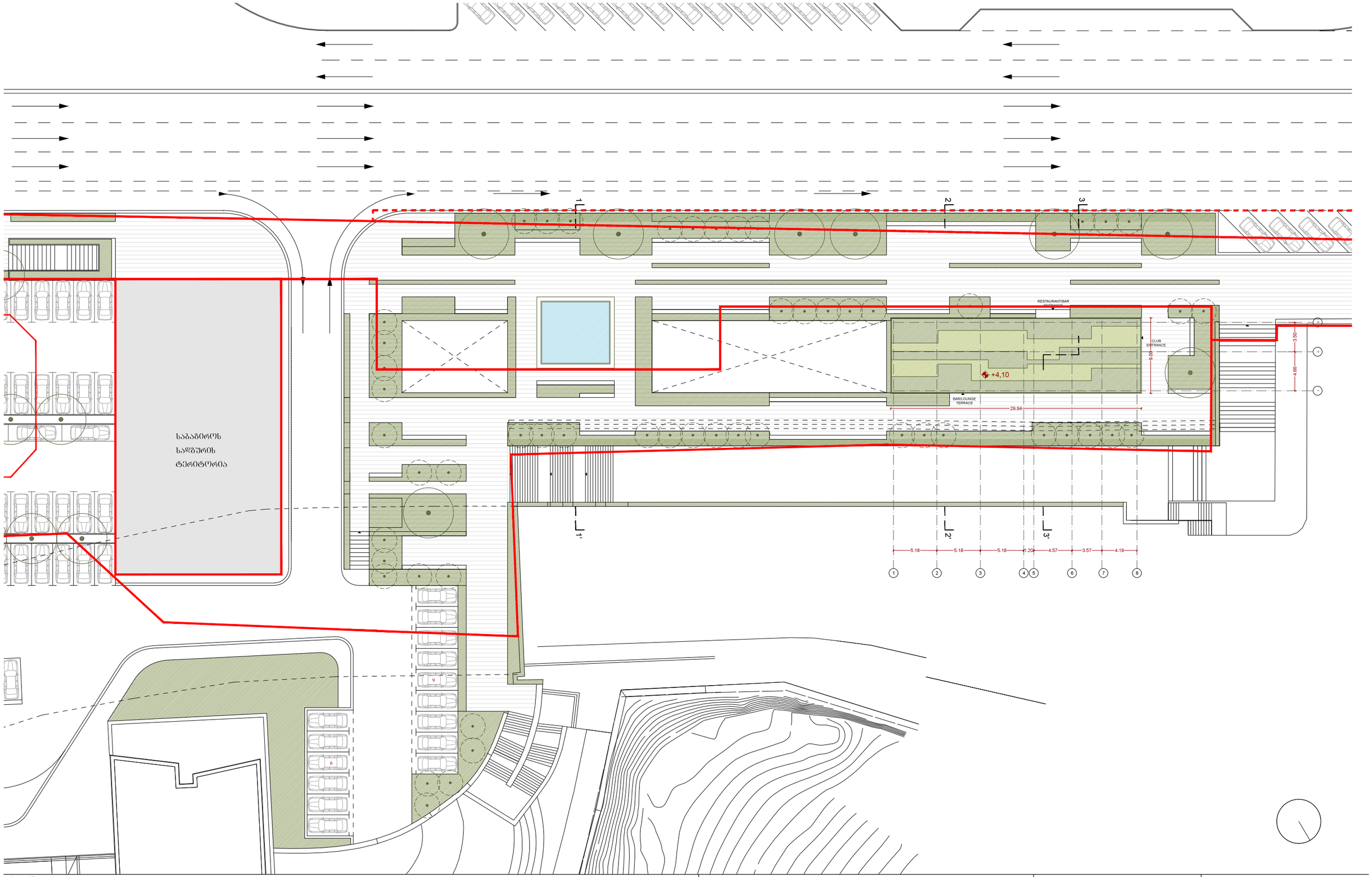

დ. აბაშიძის ქ. № 9 . 0102 თბილისი, საქართველო
Tel: +995 32 2951165 . email: **info@noa-studio.com**

პროექტი > ვარდების რევოლუციის მოედნის რეკონსტრუქციის პროექტი		მდებარეობა > თბილისი	ფურცელი > 02
ნახაზი >	სახურავის ბეტმა +4.10 ნიშნულზე	სტადია > პროექტი	მასშტაბი > 1/400
ავტორი >	მ. ქრუაშვილი	დამკვეთი >	ახალი ოფისი	თარიღი >	თებერვალი 2013

NOTE> This drawing can't be reproduced or copied without authorization of its author. All copy rights are reserved by the legislation, D.L. 63|85 of 14th of March, changed by the Law nº45|85 of September and by the Law nº114|91 of 3rd of September.

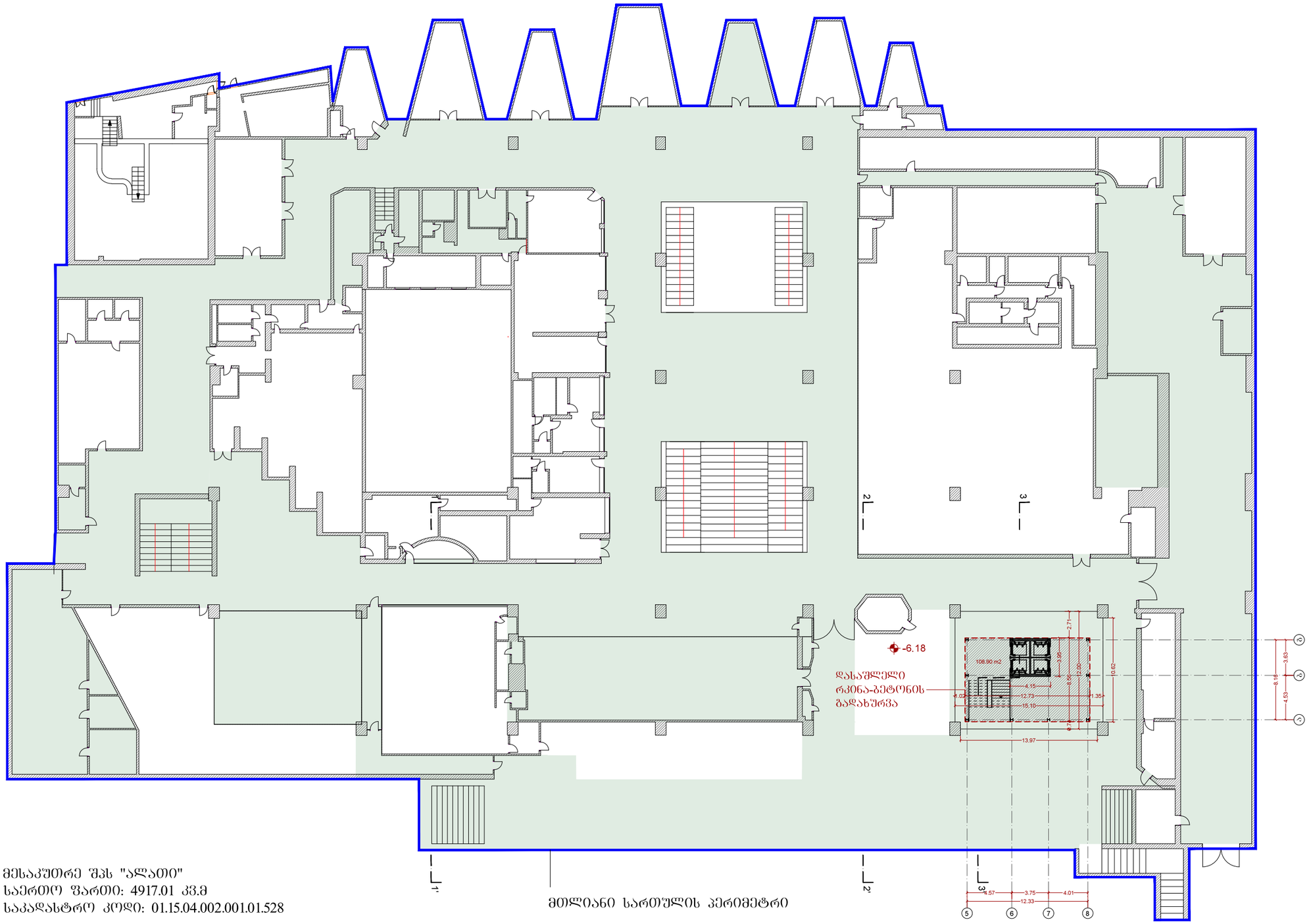

მესაკუთრე შპს "ალათი"
საერთო ფართი: 4917.01 კვ.მ
საკადასტრო კოდი: 01.15.04.002.001.01.528

საპროექტო ფართი: 108.90 კვ.მ

მთლიანი სართულის პერიმეტრი

ლ. აბაშიძის ქ. № 9 . 0102 თბილისი, საქართველო
Tel: +995 32 2951165 . email: info@noa-studio.com

პროექტი > ფარდების რეკონსტრუქციის მოედნის რეკონსტრუქციის პროექტი		მდებარეობა > თბილისი	ფურცელი > 03
ნახაზი > საპროექტო ბეჭმა -6.18 ნიშნულზე		სტადია > პროექტი	მასშტაბი > 1/400
ავტორი > მ. ქრუაშვილი		დამკვეთი > ახალი ოფისი	თარიღი > თებერვალი 2013

NOTE> This drawing can't be reproduced or copied without authorization of its author. All copy rights are reserved by the legislation, D.L. 63|85 of 14th of March, changed by the Law nº45|85 of September and by the Law nº114|91 of 3rd of September.

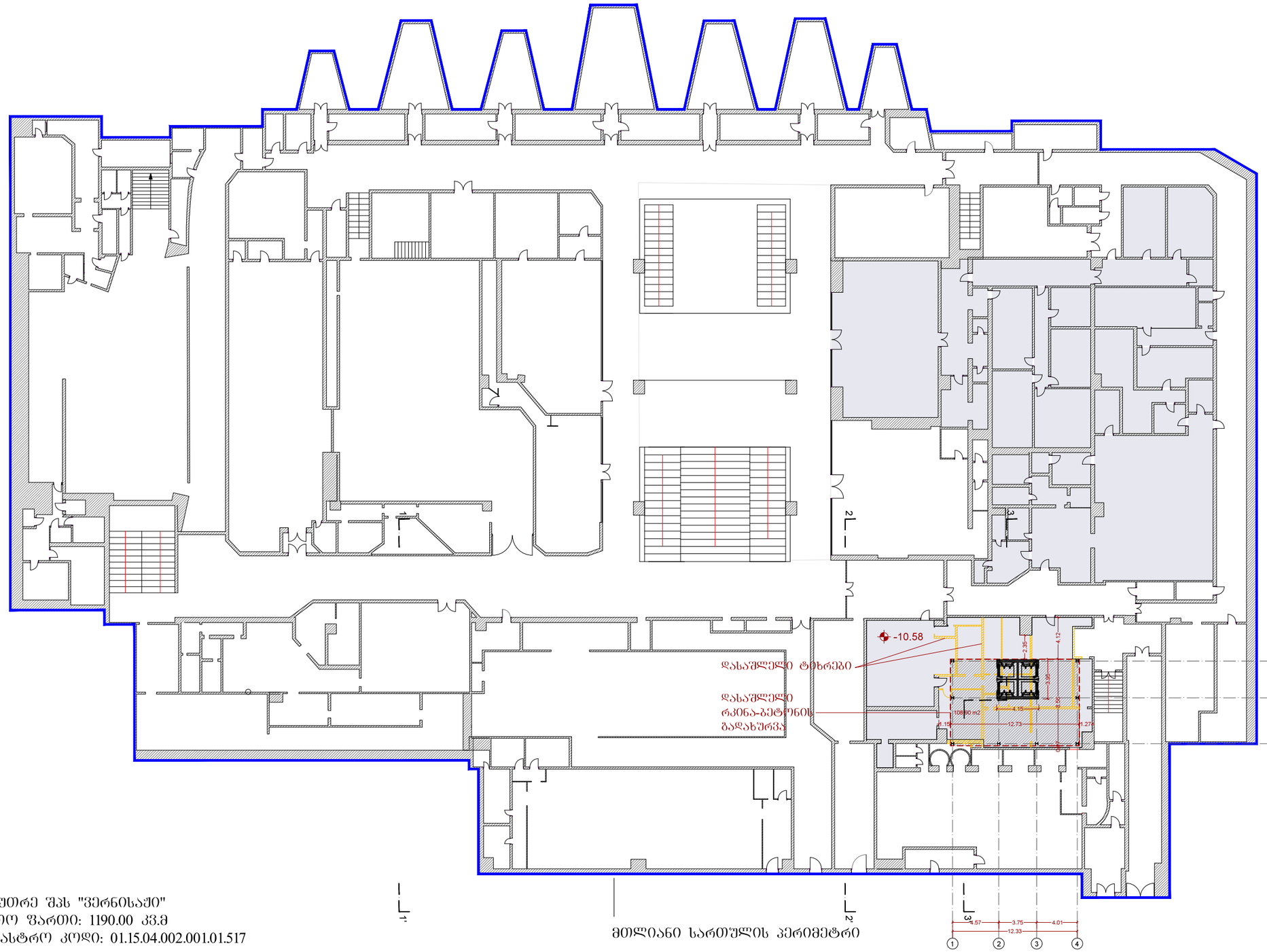

მესაკუთრე შპს "ვერნისაძე"
საერთო ფართი: 1190.00 კვ.მ
საკადასტრო კოდი: 01.15.04.002.001.01.517

საპროექტო ფართი: 108.90 კვ.მ

მთლიანი სართულის პერიმეტრი

დ. აბაშიძის ქ. № 9 . 0102 თბილისი, საქართველო
Tel: +995 32 2951165 . email: info@noa-studio.com

პროექტი > ვარდების რევოლუციის მოედნის რეკონსტრუქციის პროექტი		მდებარეობა > თბილისი	ფურცელი > 04
ნახაზი >	საპროექტო ბეტმა -10.58 ნიშნულზე	სტადია > პროექტი	მასშტაბი > 1/400
ავტორი > მ. ქრუაშვილი		დამკვეთი > ახალი ოფისი	თარიღი > თებერვალი 2013

NOTE> This drawing can't be reproduced or copied without authorization of its author. All copy rights are reserved by the legislation, D.L. 63|85 of 14th of March, changed by the Law nº45|85 of September and by the Law nº114|91 of 3rd of September.

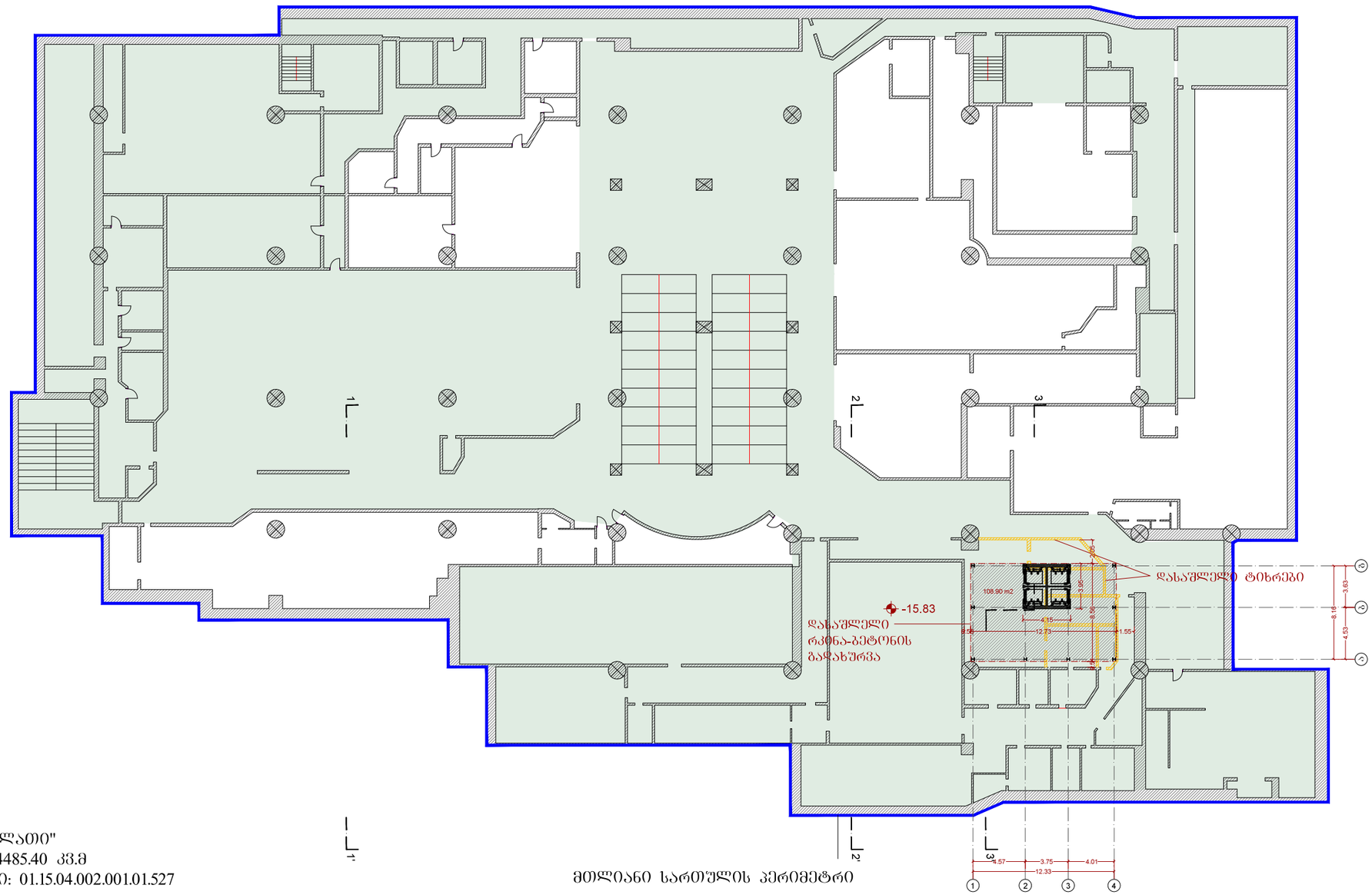

1'

2'

3'

მთლიანი სართულის პერიმეტრი

მესაკუთრე შპს "ალათი"
საერთო ფართი: 4485.40 კვ.მ
საკადასტრო კოდი: 01.15.04.002.001.01.527

საპროექტო ფართი: 108.90 კვ.მ

დ. აბაშიძის ქ. № 9 . 0102 თბილისი, საქართველო
Tel: +995 32 2951165 . email: info@noa-studio.com

პროექტი > ვარდების რევოლუციის მოედნის რეკონსტრუქციის პროექტი		მდებარეობა > თბილისი	ფურცელი > 05
ნახაზი > საპროექტო ბეჭმა -15.83 ნიშნულზე		სტადია > პროექტი	მასშტაბი > 1/400
ავტორი > მ. ქრუაშვილი		დამკვეთი > ახალი ოფისი	თარიღი > თებერვალი 2013

NOTE> This drawing can't be reproduced or copied without authorization of its author. All copy rights are reserved by the legislation, D.L. 63|85 of 14th of March, changed by the Law nº45|85 of September and by the Law nº114|91 of 3rd of September.