חתך 1 - 1

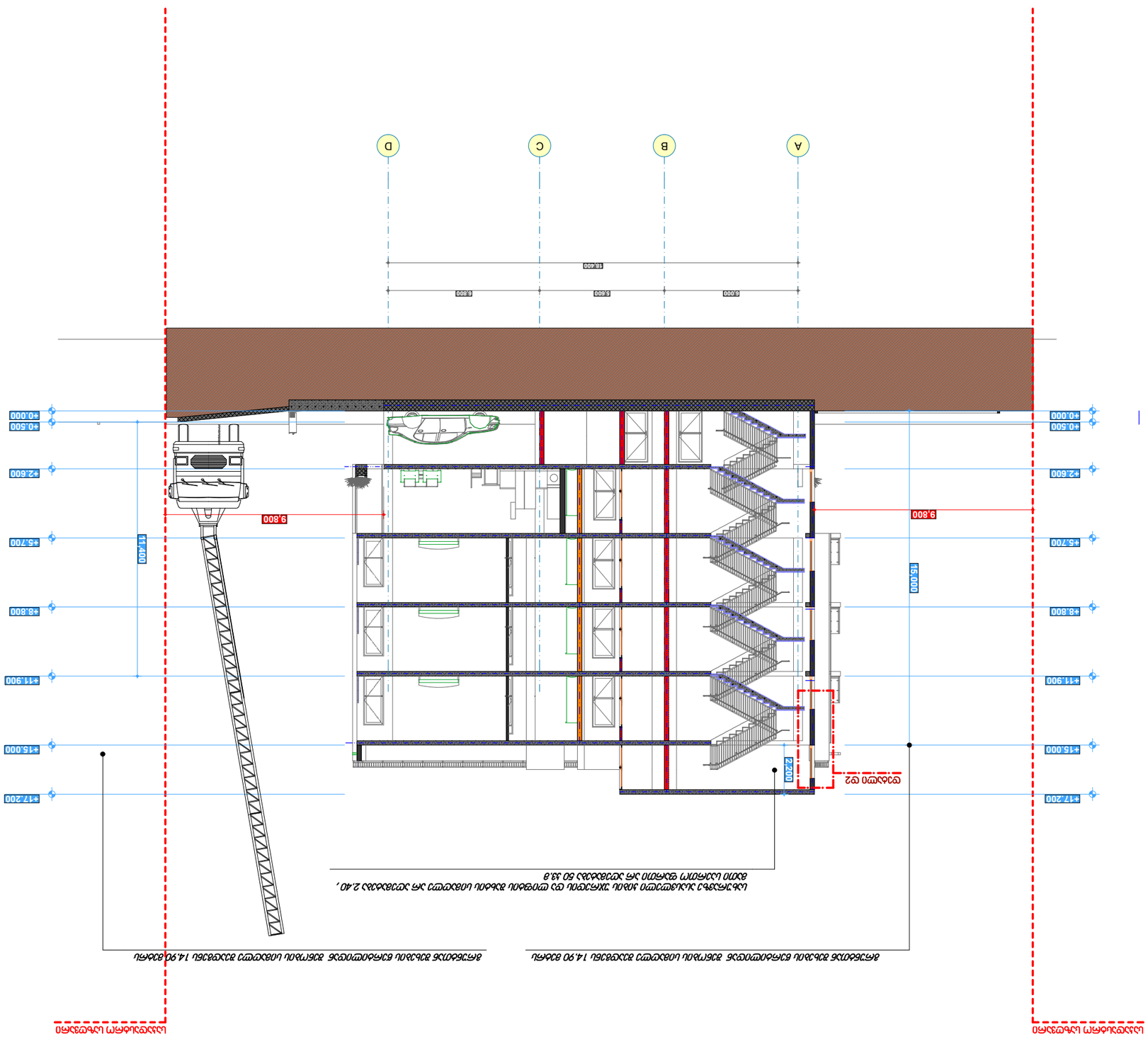

מהנדס הקונסטרוקציה			
מתכנן אינסטלציה			
מתכנן חשמל			
יועץ בטיחות אש			
קנה מידה	1 : 200		
תאריך			

חתכים

מספר גרסה		
מספר שרטוט		

חתכים לאורך הבניין

פרטים:

חתכים לאורך הבניין מתוך מודל ה BIM, מתוך תוכנת Revit.
חתכים אלו מציגים את הקשר בין הקומות השונות בבניין.

מספר תכנית	רשימת שינויים	שינוי	תאריך

מהנדס הקונסטרוקציה:

מתכנן חשמל:

יועץ בטיחות אש:

שם הפרויקט	
201 8 קומות	
שלב: A3	קנה מידה:

מגדל משרדים משולב מסחר-תרבות בפתח תקווה

כתובת הפרויקט: 01 ,72 ,14 ,094 ,697

חתך 2 - 2

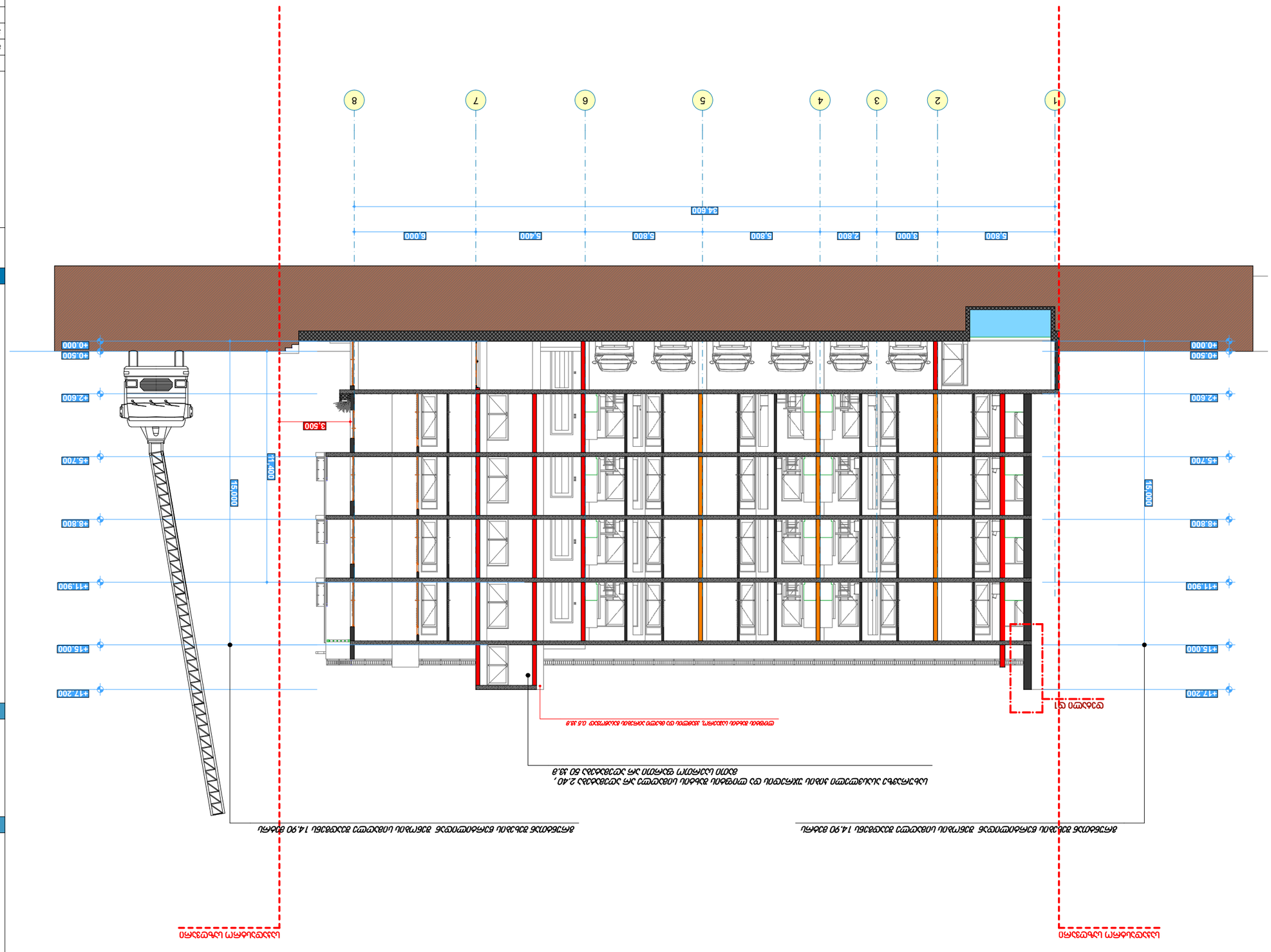

תוכן עניינים:

חתכים	1

רשימת תכניות:

מספר תכנית	שם תכנית	קנה מידה	גרסה
01	חתכים	1 : 200	1

מידע נוסף:

מספר תיק מידע:	2,033,033,033
כתובת:	רחוב הרב קוק 14, ירושלים
גוש:	30784
חלקה:	97
מגרש:	
שטח המגרש:	1,200 מ"ר
אחוזי בנייה מותרים:	150%
שטח בנייה מותר:	1,800 מ"ר
מספר יחידות דיור מותר:	12

בעלי עניין בתכנית:

יזם:	חברת בניין ירושלים בע"מ
מתכנן:	אדריכל יוסף כהן, רח' הנביאים 7, ירושלים
מודד:	
יועץ קרקע:	
יועץ תנועה:	
יועץ נגישות:	

קנה מידה:	A3
תאריך:	2018 מרץ

חתכים 2 - 2

מגרש 30784/97, רחוב הרב קוק 14, ירושלים

დეტალი 1

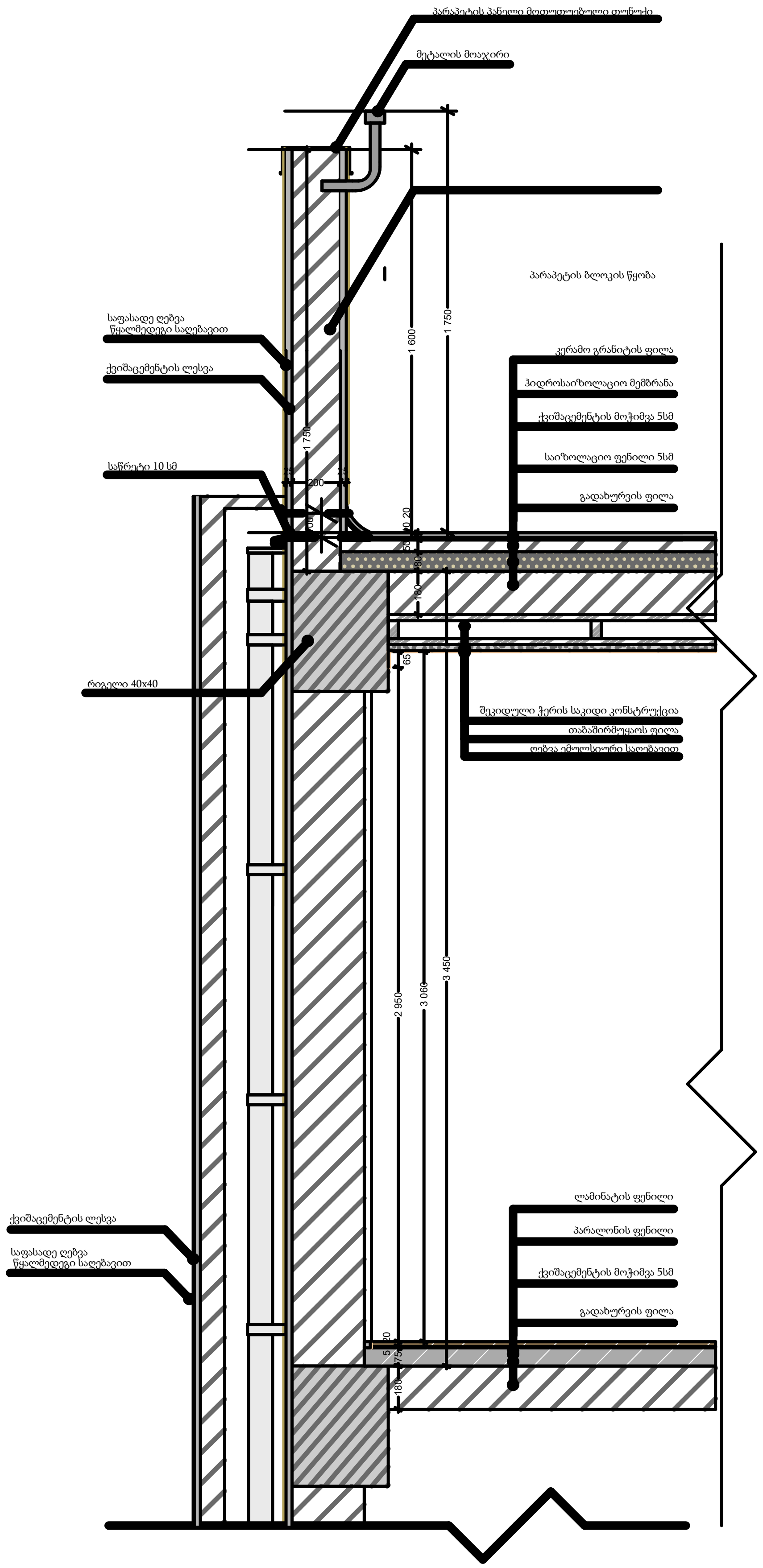

დეტალი 2

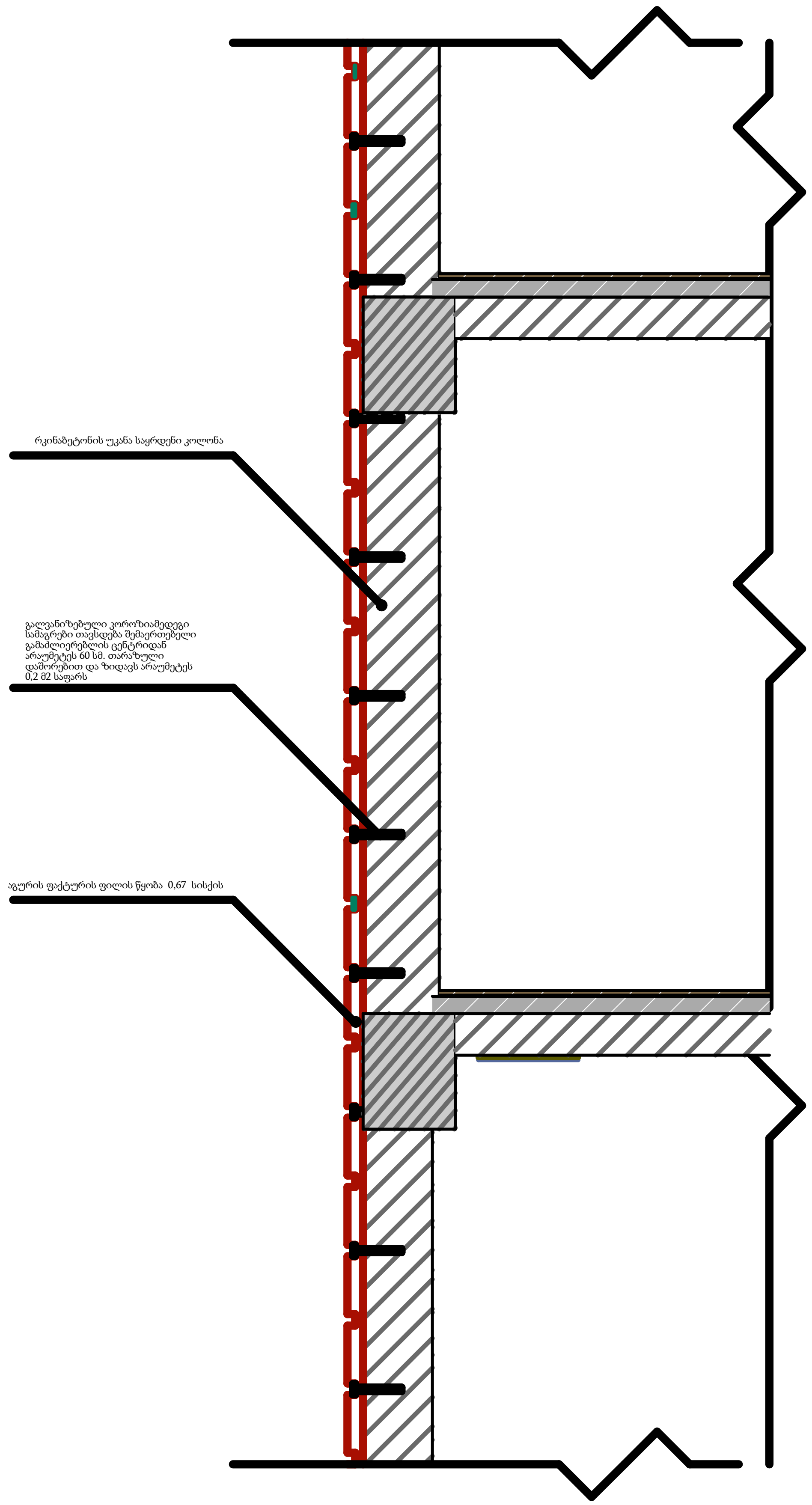

ფორმატი: A3

თბილისი

2018 წელი

ტექნიკურ-ეკონომიკური მაჩვენებლები

ექსპლიკაცია

პირობითი აღნიშვნები:

პროექტის დასახელება:

მრავალბინიანი საცხოვრებელი სახლის პროექტი
თბილისი, სოფელი დიღომი

თანამდებობა	გვარი	ხელმოწერა	თარიღი
მთ. არქიტექტორი	ლ.კვიცარიძე		
კონსტრუქტორი	ა.მჭედლიშვილი		
მასშტაბი	1 : 200	დეტალი	
თარიღი			
სტადია		ფურცლები	ფურცელი
არქიტექტურული ნაწილი			