ტერიტორიაზე ფიქსირდება მიწისზედა, საჰაერო გაზის მილი. მშენებლობის ფარგლებში არ არის დაგეგმილი აღნიშნული კომუნიკაციის გადატანა. ასევე მოგახსენებთ რომ მიწისზედა საჰაერო გაზის მილს არ გააჩნია სანიტარული ნორმა, მისი განთავსება შესაძლებელია შენობის კედელზე.

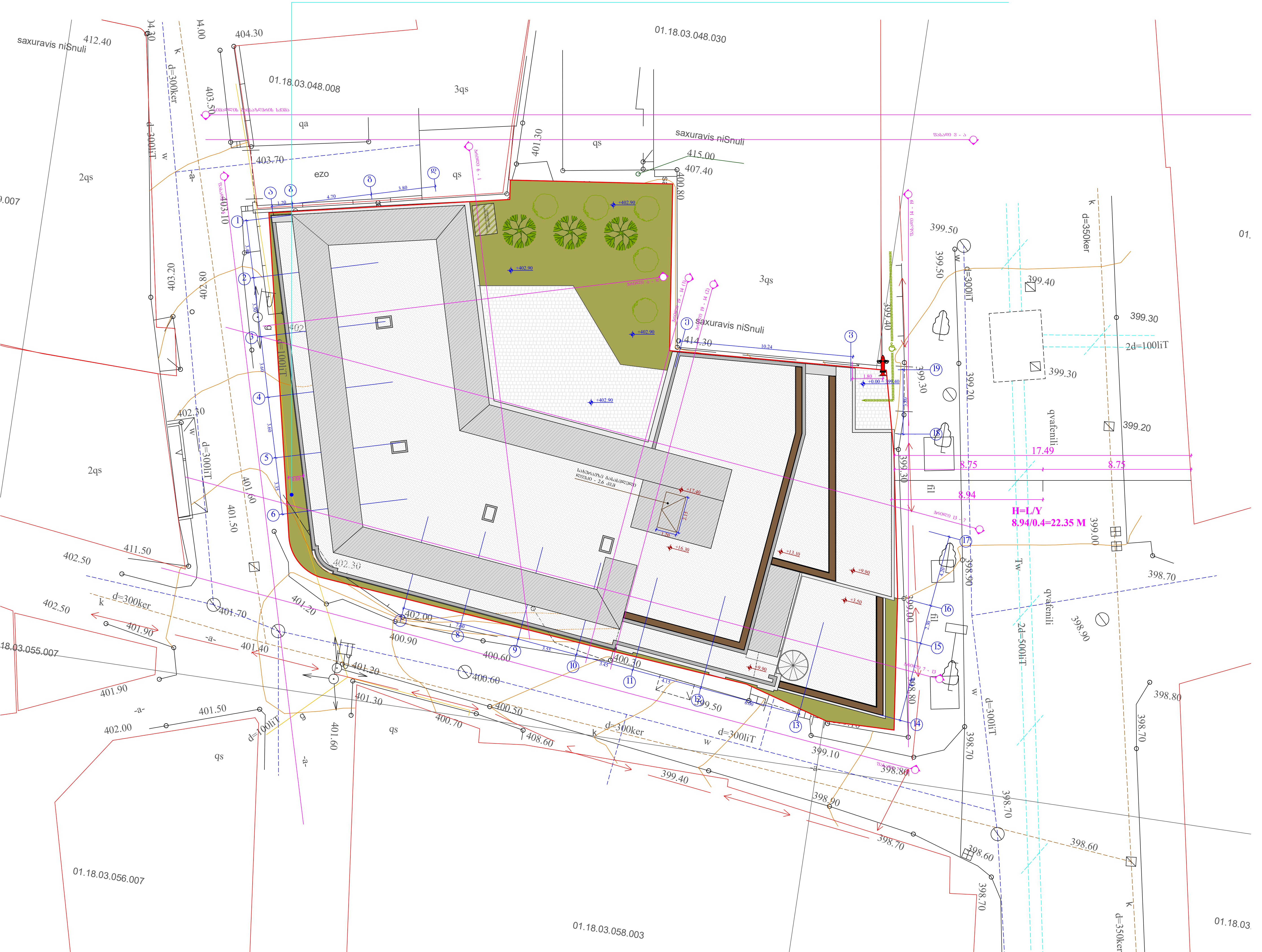

ობიექტის მისამართი
ქ. თბილისი, ქუჩა აბოვიანი, № 16, ქუჩა ხანძთელი (ყოფ. მიასნიკოვი) №26/14
ს.კ. 01.18.03.048.035
ფუნქციური დანიშნულება
სასტუმრო



ორგანიზაცია	
შპს კალაუბანი	
ს.კ. 405363690	
დირექტორი	
გ. ხუციშვილი	
პრ. ავტორი	
მ. პაპუკაშვილი	

გენ გეგმა

- საქმიანი დაკავებულობა (სქ)
- თავშეყრის დაკავებულობა (თვ)
- დამხმარე დაკავებულობა (დს)
- სავაჭრო დაკავებულობა (სვ)
- საცხოვრებელი დაკავებულობა (სც-2)
- სასაწყობო დაკავებულობა (სწ-1)

A - 3	
მასშტაბი	1 : 200
თარიღი	20/07/2020
ფურც.	

შ.პ.ს ალფა" (ს/ნ 405298574)

L.T.D ALFA

ქალაქი თბილისი, კოტე აფხაზის №39, აბოვიანის ქ. №16, ხანძთელის ქ. (ყოფ.მიასნიკოვის ქ), №26/14 (ს/კ:01.18.03.048.035)
მეს. შპს კალაუბანი (პ/ნ. 405363690) საკუთრებაში არსებული 836 კვ.მ. არასასოფლო-სამეურნეო
დანიშნულების მიწის ნაკვეთების და მისი მიმდებარე ტერიტორიის ტოპოგრაფიული

გეგმა

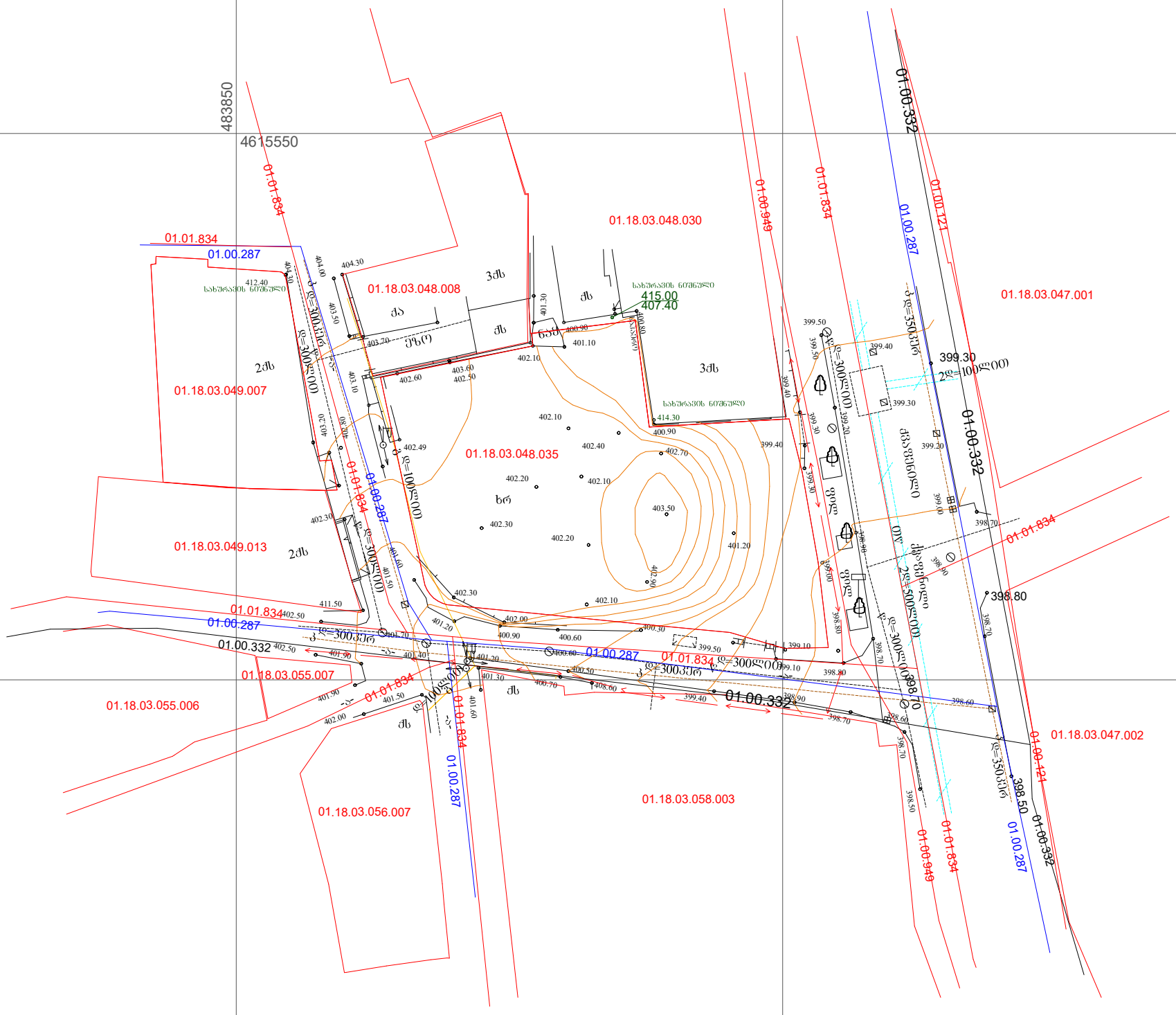

პირობითი აღნიშვნები

WGS 1984-ის კოორდინატთა სისტემის UTM პროექცია

საცხ. შენობა	ხის ღობე	წ	წყალგაყვანილობა
არასაცხ. შენობა	ღობე	გ	გაზი
ფარდული	ქვის კედელი	კ	კანალიზაცია
მშენებარე შენობა	კედელი	სან	სანიაღვრე
წიწვოვანი ხე	ფლატე	კბ	კავშირგაბმულობა
ფოთლოვანი ხე	რკინიგზა		ელ. ქსელები
ხილკენკროვანი	სამეთვალყურეო ჭები	თბ	გათბობა
მცენარე გარე განათება	ელ. გადამცემი ხაზი		

შენიშვნა:1) გეგმაზე დატანილია საჯარო რეესტრში რეგისტრირებული ნაკვეთის საზღვრები

2) ვინაიდან გეგმაზე დატანილია მხოლოდ რეგისტრირებული მიწისქვეშა კომუნიკაციები მათი მდებარეობების დაზუსტება მოხდეს ყველა კომუნიკაციის წარმომადგენლებთან

შ.პ.ს ალფა" (ს/ნ 405298574)
ქ.თბილისი.ნუცუბიძის ფერდობი IV მ/რ კორპუსი №4
ltd.alfa2018@gmail.com MOB; 591 99 46 46

დირექტორი:		დ. როგავაძიძე
აზომა:		ა. მენაბდე
დახაზა:		ა. მენაბდე
დამკვეთი		შ.პ.ს. "კალაუბანი"
მასშტაბი: 1:500		23.02.2020წ.



შენიშვნა : ტერიტორიაზე ფიქსირდება მიწისზედა საჰაერო გაზის მილი. მშენებლობის ფარგლებში არ არის დაგეგმილი აღნიშნული კომუნიკაციის გადატანა.
ასევე მოგახსენებთ რომ მიწისზედა საჰაერო გაზის მილს არ გააჩნია სანიტარული ნორმა, მისი განთავსება შესაძლებელია შენობის კედელზეც.

მიწისზედა საჰაერო გაზის მილი



მიწისზედა საჰაერო გაზის მილი

ობიექტის მისამართი

ძ. თბილისი, ჟუჟა აბოვიანი, № 16, ჟუჟა ხანძთელი (ყოფ. მიასნიკოვი) №26/14

ს.კ. 01.18.03.048.035

შუნქციური დანიშნულება

სასტუმრო

ორგანიზაცია

შპს კალაშბანი

ს.კ. 405290732

დირექტორი

ბ. ხუციშვილი

არ. ავტორი

მ. პაპუკაშვილი

არსებული სიტუაციის ფოტომასალა

A - 3	
მასშტაბი	
თარიღი	24/02/2020
შურც.	