სარჩევი

ფურცელი N	ნაწილი	ნაწილის N	გვერდის დასახელება
საწყისი მონაცემები			
1	ა-000	ა-001	სარჩევი
2	ა-000	ა-002	გამოყენებული სიმბოლოების პირობითი აღნიშვნები
3	ა-000	ა-003	დაგეგმარების მიზნების აღწერა
4	ა-000	ა-004	შენობა-ნაგებობის უსაფრთხოების წესებთან შესაბამისობის ანალიზი
5	ა-000	ა-005	შენობა-ნაგებობის უსაფრთხოების წესებთან შესაბამისობის ანალიზი
6	ა-000	ა-006	შენობა-ნაგებობის უსაფრთხოების წესებთან შესაბამისობის ანალიზი
არქიტექტურული გეგმები			
7	ა-100	ა-101	ტოპოგრაფიული გეგმა
8	ა-100	ა-102	გენგეგმა
9	ა-100	ა-103	გეგმა ±0.00 ნიშნულზე
10	ა-100	ა-104	გეგმა +4.20 ნიშნულზე
11	ა-100	ა-105	გეგმა +7.20 ნიშნულზე
12	ა-100	ა-106	გეგმა +10.40 ნიშნულზე
13	ა-100	ა-107	გეგმა +13.60 ნიშნულზე
14	ა-100	ა-108	გეგმა +16.80 ნიშნულზე
15	ა-100	ა-119	გეგმა +20.00 ნიშნულზე
16	ა-100	ა-110	გეგმა +23.20 ნიშნულზე
17	ა-100	ა-111	გეგმა +26.40 ნიშნულზე
18	ა-100	ა-112	გეგმა +29.60 ნიშნულზე
19	ა-100	ა-113	გეგმა +32.80 ნიშნულზე
20	ა-100	ა-114	გეგმა +36.00 ნიშნულზე
21	ა-100	ა-115	გეგმა +39.20 ნიშნულზე
22	ა-100	ა-116	გეგმა +42.40 ნიშნულზე
23	ა-100	ა-117	გეგმა +45.60 ნიშნულზე
24	ა-100	ა-118	სახურავის გეგმა +47.60 ნიშნულზე
არქიტექტურული ჭრილები			
25	ა-200	ა-201	ჭრილი 1-1
26	ა-200	ა-202	ჭრილი 2-2
27	ა-200	ა-203	ჭრილი 3-3
არქიტექტურული ფასადები			
28	ა-300	ა-301	ფასადი (1-6) ღერძებში
29	ა-300	ა-302	ფასადი (ა-დ) ღერძებში
30	ა-300	ა-303	ფასადი (6-1) ღერძებში
31	ა-300	ა-304	ფასადი (დ-ა) ღერძებში
არქიტექტურული ფრაგმენტები			
32	ა-400	ა-401	არქიტექტურული ფრაგმენტები
33	ა-400	ა-402	არქიტექტურული ფრაგმენტები
ვიზუალიზაცია			
34	ა-500	ა-501	ფოტომონტაჟი
35	ა-500	ა-502	ვიზუალიზაცია
36	ა-500	ა-503	ვიზუალიზაცია
37	ა-500	ა-504	ვიზუალიზაცია
სიმაღლის განსაზღვრა			
38	ა-600	ა-601	მაქსიმალური სიმაღლის განსაზღვრის სქემა

ტექ. ეკონომიკური მაჩვენებლები

პროექტის სახელწოდება:

მრავალბინიანი საცხოვრებელი სახლი

მისამართი: ქალაქი თბილისი, ნუცუბიძის **IV** მ/რ, **N**13-ის მიმდებარედ; ქალაქი თბილისი, ნუცუბიძის **IV** მ/რ, კორპუსი **N**13-ის მიმდებარედ

ნახაზის დასახელება:

სარჩევი

თანამდებობა	გვარი	ხელმოწერა
არქიტექტორი	დ.პაპიძე	
არქიტექტორი	ლ.ხვიბლიანი	

მასშტაბი	-	ფურცელი	ფურცელი №
ფორმატი	A - 3	ა-000	ა-001
თარიღი	2020 წ.	გვერდი	1

გამოყენებული სიმბოლოების
პირობითი აღნიშვნები

№	სიმბოლო	აღწერილობა
1		საკადასტრო საზღვარი
2		გასასვლელებს შორის მანძილი
3		ღერძის ხაზი
4		ჭრილი
5		საერთო სავალი ბილიკი
6		გასასვლელთან მისადგომი მაქსიმალური სავალი მანძილი
7		მისაწვდომი სვლაგეზი
8		კედლის ცეცხლმედეგობა 4-საათი
9		კედლის ცეცხლმედეგობა 1-საათი
10		ბეტონის (ბლოკის) კედელი
11		მონოლოთური კედელი/სვეტი
12	დაკავებულობის ჯგუფი → ; საცხოვრებელი ფართობი (შიდა) → ; დაკავებულობის დატვირთვის კოეფიციენტი → ; ← ბინის/სასტუმროს ნომერი; ← მთლიანი ფართობი; ← საზაფხულო ფართობი; ← დაკავებულობის დატვირთვა; 1.44 ← თავისუფალი ზომა (სიგანე); 2.37 ← თავისუფალი ზომა (სიმაღლე)	

№	სიმბოლო	აღწერილობა	სიმბოლო	აღწერილობა
13		ავტოსაშხეფი (შენიშვნა: შენობის სივრცეებში მათი განლაგება და რაოდენობა პირობითია და უნდა დაზუსტდეს შესაბამისი სპეციალისტის მიერ)		დაკავებულობის ჯგუფები
14		კვამლის ავტომატური აღმომჩენი (შენიშვნა: შენობის სივრცეებში მათი განლაგება და რაოდენობა პირობითია და უნდა დაზუსტდეს შესაბამისი სპეციალისტის მიერ)		სავაჭრო ჯგუფი (სვ)
15		კვამლზე მორეაგირე ერთ და მრავალბლოკიანი მოყწობილობა (შენიშვნა: შენობის სივრცეებში მათი განლაგება და რაოდენობა პირობითია და უნდა დაზუსტდეს შესაბამისი სპეციალისტის მიერ)		საცხოვრებელი ჯგუფი (სც)
16		შშმპ მისაწვდომობა		დერეფანი, ჰოლი
17	Exit	გასასვლელი		სასმელი წყლის შადრევანი
18		გასასვლელის მიმართულება		მხედველობითი განგაშის მოწყობილობა (შენიშვნა: შენობის სივრცეებში მათი განლაგება და რაოდენობა პირობითია და უნდა დაზუსტდეს შესაბამისი სპეციალისტის მიერ)
19	Type A	ხელის ცეცხლმაქრი		სახანძრო განყოფილებასთან კავშირის სისტემა (საჭიროებისამებრ)
20	FIRE ALARM	სახანძრო სისტემის სამართავი კოლოფი		ორმხრივი კავშირის სისტემა
21		სახანძრო მილდგარი		რუპორი

ტექ. ეკონომიკური მაჩვენებლები

პროექტის სახელწოდება:

მრავალბინიანი საცხოვრებელი სახლი

მისამართი: ქალაქი თბილისი, ნუცუბიძის **IV** მ/რ, **N**13-ის მიმდებარედ; ქალაქი თბილისი, ნუცუბიძის **IV** მ/რ, კორპუსი **N**13-ის მიმდებარედ

ნახაზის დასახელება:

გამოყენებული სიმბოლოების პირობითი აღნიშვნები

თანამდებობა	გვარი	ხელმოწერა
არქიტექტორი	დ.კაპიძე	
არქიტექტორი	ლ.ხვიბლიანი	

მასშტაბი	-	ფურცელი	ფურცელი №
ფორმატი	A - 3	ა-000	ა-002
თარიღი	2020 წ.	გვერდი	2

დაგეგმარების მიზნების აღწერა

დაგეგმარების საფუძველი და მიზნები:

- დაგეგმარების საფუძველს წარმოადგენს, ქ. თბილისის არქიტექტურის სამსახურის მიერ გაცემული, მიწის ნაკვეთის სამშენებლოდ გამოყენების პირობები, ბრძანება № 2924939 თარიღი(01/12/2016) (ცვლილება № 3476695; 16/08/2017)
  პროექტი მიზნად ისახავს, მრავალბინიანი საცხოვრებელი სახლის მშენებლობას და მიმდებარე ტერიტორიის კეთილმოწყობას.

მიწის ნაკვეთის მდებარეობის აღწერა:

- საპროექტო ტერიტორია მდებარეობს ქ. თბილისში, ნუცუბიძის IV მ/რ , კორპუსი N13-ის მიმდებარედ, სადაც დაგეგმილია მრავალბინიანი საცხოვრებელი სახლის მშენებლობა. მიწის ნაკვეთის ფართობი შეადგენს 2835 კვ.მეტრს და წარმოადგენს ქანობიან რელიეფს.
  აბსოლიტური ნიშნულები ზღვის დონიდან მერყეობს 632.84 დან 646.83 მდე. დღევანდელი მდგომარეობით მიწის ნაკვეთზე შეთანხმებულია (ბრძანება № 4386763; 01/03/2019) საპროექტო შენობის გვერდით მდებარემრავალბინიანი საცხოვრებელი სახლი.

პროექტის შანაარსობრივი აღწერა:

- საპროექტო შენობა-ნაგებობა შედგება 14 სართულისგან, რომელიც დგას შეთანხმებული მრავალბინიანი საცხოვრებელი სახლის (ბრძანება № 4386763; 01/03/2019) მიწისქვეშა ავტოსადგომის თავზე. ეს ავტოსადგომი, წინამდებარე შეთანხმებულ პროექტშივე, მიზნად ისახავდა როგორც პირველი ასევე ამ, საპროექტო, შენობისთვის საჭირო ავტომობილების განთავსებას.
- შენობის პირველ სართულზე (0.00 ნიშნული) მოეწყობა სავაჭრო/კომერციული სივრცე რომელიც სრულად აღჭურვილი იქნება ავტოსაშხეფი სისტემით. ასევე ამავე სართულის მთავარ შემოსასვლელთან მოეწყობა 2 გზა-კიბე რომელიც აღჭურვილი იქნება დაწნევის სისტემით და 2 სამგზავრო ლიფტი. როგორც გზა-კიბები ასევე სამგზავრო ლიფტები მოემსახურება შენობის ზედა სართულებზე განთავსებულ საცხოვრებელ ბინებს. შენობის პირველ სართულზე ასევე მოეწყობა ტექნიკური სივრცე სახანძრო ტუმბოსა და წყლის რეზერვუარის განთავსებისათვის.
- შენობის ზედა (+4.00/+42.40 ნიშნულები) ტიპიურ სართულზებზე განთავსდება საცხოვრებელი ბინები. მათი რაოდენობა თითო სართულზე იქნება 13, ხოლო ჯამში შენობაში 130 ბინა მოეწყობა.
- შენობის მთავარი ფასადების (1-6/6-1 ღერძები) ძირითადი სიბრტყე მოპირკეთდება აგურით, ხოლო დანარჩენი ნაწილი შეილესება და შეიღებება. საცხოვრებელ ბინებში მოეწყობა მეტალოპლასტმასის კარ-ფანჯრები, აივნებზე მოეწყობა ლითონის მოაჯირები და განთავსდება გათბობა-გაგრილების აგრეგატები.

პროექტის ძირითადი სტრუქტურული სისტემის აღწერა:

- შენობის სტრუქტურულ ნაწილს წარმოადგენს საძირკვლის გაძლიერებული ბეტონის კარკასი , რომელიც შედგება გაძლიერებული ბეტონის სვეტებისგან, სართულშუა გადახურვიგან, კიბის უჯრედში დიაფრაგმული ბეტონის კედლებისგან, გადახურვისა და სახურავის ფილისაგან რაც დაყრდნობილია ხიმინჯებზე.
  შიდა გზა-კიბის სტრუქტურა შედგება გაძლიერებული ბეტონისაგან.

დაგეგმარებისთვის გამოყენებული კანონმდებლობის აღწერა:

- საპროექტო ტერიტორიის განვითარებისთვის და შენობა-ნაგებობების დასაპროექტებლად გამოყენებულია საქართველოს მთავრობის შემდეგი დადგენილებები:
- საქართველოს მთავრობის 2009 წლის დადგენილება #57,
  „ მშენებლობის ნებართვის გაცემისა წესისა და სანებართვო პირობის შესახებ“
- ქ. თბილისის მუნიციპალიტეტის საკრებულოს 2016 წლის 24 მაისის დადგენილება #14-39,
  „ ქ. თბილისის მუნიციპალიტეტის ტერიტორიების გამოყენებისა და განაშენიანების რეგულირების წესები“.
- საქართველოს მთავრობის 2016 წლის 28 იანვრის დადგენილება #41,
  ტექნიკური რეგლამენტი „შენობა-ნაგებობის უსაფრთხოების წესები“

ტექ. ეკონომიკური მაჩვენებლები

პროექტის სახელწოდება:

მრავალბინიანი საცხოვრებელი სახლი

მისამართი: ქალაქი თბილისი, ნუცუბიძის **IV** მ/რ, **N**13-ის მიმდებარედ; ქალაქი თბილისი, ნუცუბიძის **IV** მ/რ, კორპუსი **N**13-ის მიმდებარედ

ნახაზის დასახელება:

დაგეგმარების მიზნების აღწერა

თანამდებობა	გვარი	ხელმოწერა
არქიტექტორი	დ.პაპიძე	
არქიტექტორი	ლ.ხვიბლიანი	

მასშტაბი	-	ფურცელი	ფურცელი №
ფორმატი	A - 3	ა-000	ა-003
თარიღი	2020 წ.	გვერდი	3

ნიმუშის ტიპი და ზომა

ნიმუშის ტიპი	მინიმალური რაოდენობა	ზომა
ფხვნილი	25 გ	ბადე №100
ტაბლეტები	20 ცალი	—
ნედლეული	50 გ	ბადე №60

ანალიზის ეტაპები

ეტაპი	ხანგრძლივობა	პასუხისმგებელი
ნიმუშის მიღება	1 სამუშაო დღე	ლაბორანტი
ანალიზი	3 სამუშაო დღე	ქიმიკოსი
შედეგების გაფორმება	1 სამუშაო დღე	უფროსი ქიმიკოსი

ანალიზის ღირებულება

ანალიზის სახეობა	ფასი (ლარი)
ტენიანობა	15
ფერფლი	20
ცილა	35
ცხიმი	30
ნახშირწყლები	25
ენერგეტიკული ღირებულება	40
სრული ანალიზი	150

შედეგების გაცემა

შედეგები გაიცემა ანალიზის დასრულებიდან 3 სამუშაო დღის განმავლობაში. ელექტრონული ფორმით შედეგების მიღების შემთხვევაში ნიმუშის ჩაბარების დროს უნდა მიეთითოს ელ-ფოსტის მისამართი.

ნიმუშის შენახვა

ანალიზის დასრულების შემდეგ ნიმუშის ნარჩენები ინახება 10 დღის განმავლობაში, რის შემდეგაც ნიმუში უკან არ ბრუნდება.

ანალიზის ღირებულება

ანალიზის სახეობა	ფასი (ლარი)
ტენიანობა	15
ფერფლი	20
ცილა	35
ცხიმი	30
ნახშირწყლები	25
ენერგეტიკული ღირებულება	40
სრული ანალიზი	150

შედეგების გაცემა

შედეგები გაიცემა ანალიზის დასრულებიდან 3 სამუშაო დღის განმავლობაში. ელექტრონული ფორმით შედეგების მიღების შემთხვევაში ნიმუშის ჩაბარების დროს უნდა მიეთითოს ელ-ფოსტის მისამართი.

ნიმუშის შენახვა

ანალიზის დასრულების შემდეგ ნიმუშის ნარჩენები ინახება 10 დღის განმავლობაში, რის შემდეგაც ნიმუში უკან არ ბრუნდება.

ნიმუშის ტიპი და ზომა

ნიმუშის ტიპი	მინიმალური რაოდენობა	ზომა
ფხვნილი	25 გ	ბადე №100
ტაბლეტები	20 ცალი	—
ნედლეული	50 გ	ბადე №60

ანალიზის ეტაპები

ეტაპი	ხანგრძლივობა	პასუხისმგებელი
ნიმუშის მიღება	1 სამუშაო დღე	ლაბორანტი
ანალიზი	3 სამუშაო დღე	ქიმიკოსი
შედეგების გაფორმება	1 სამუშაო დღე	უფროსი ქიმიკოსი

ანალიზის ღირებულება

ანალიზის სახეობა	ფასი (ლარი)
ტენიანობა	15
ფერფლი	20
ცილა	35
ცხიმი	30
ნახშირწყლები	25
ენერგეტიკული ღირებულება	40
სრული ანალიზი	150

შედეგების გაცემა

შედეგები გაიცემა ანალიზის დასრულებიდან 3 სამუშაო დღის განმავლობაში. ელექტრონული ფორმით შედეგების მიღების შემთხვევაში ნიმუშის ჩაბარების დროს უნდა მიეთითოს ელ-ფოსტის მისამართი.

ნიმუშის შენახვა

ანალიზის დასრულების შემდეგ ნიმუშის ნარჩენები ინახება 10 დღის განმავლობაში, რის შემდეგაც ნიმუში უკან არ ბრუნდება.

ნიმუშის ტიპი და ზომა

ნიმუშის ტიპი	მინიმალური რაოდენობა	ზომა
ფხვნილი	25 გ	ბადე №100
ტაბლეტები	20 ცალი	—
ნედლეული	50 გ	ბადე №60

ანალიზის ეტაპები

ეტაპი	ხანგრძლივობა	პასუხისმგებელი
ნიმუშის მიღება	1 სამუშაო დღე	ლაბორანტი
ანალიზი	3 სამუშაო დღე	ქიმიკოსი
შედეგების გაფორმება	1 სამუშაო დღე	უფროსი ქიმიკოსი

ანალიზის ღირებულება

ანალიზის სახეობა	ფასი (ლარი)
ტენიანობა	15
ფერფლი	20
ცილა	35
ცხიმი	30
ნახშირწყლები	25
ენერგეტიკული ღირებულება	40
სრული ანალიზი	150

შედეგების გაცემა

შედეგები გაიცემა ანალიზის დასრულებიდან 3 სამუშაო დღის განმავლობაში. ელექტრონული ფორმით შედეგების მიღების შემთხვევაში ნიმუშის ჩაბარების დროს უნდა მიეთითოს ელ-ფოსტის მისამართი.

ნიმუშის შენახვა

ანალიზის დასრულების შემდეგ ნიმუშის ნარჩენები ინახება 10 დღის განმავლობაში, რის შემდეგაც ნიმუში უკან არ ბრუნდება.

ნიმუშის ტიპი და ზომა

ნიმუშის ტიპი	მინიმალური რაოდენობა	ზომა
ფხვნილი	25 გ	ბადე №100
ტაბლეტები	20 ცალი	—
ნედლეული	50 გ	ბადე №60

ანალიზის ეტაპები

ეტაპი	ხანგრძლივობა	პასუხისმგებელი
ნიმუშის მიღება	1 სამუშაო დღე	ლაბორანტი
ანალიზი	3 სამუშაო დღე	ქიმიკოსი
შედეგების გაფორმება	1 სამუშაო დღე	უფროსი ქიმიკოსი

ანალიზის ღირებულება

ანალიზის სახეობა	ფასი (ლარი)
ტენიანობა	15
ფერფლი	20
ცილა	35
ცხიმი	30
ნახშირწყლები	25
ენერგეტიკული ღირებულება	40
სრული ანალიზი	150

შედეგების გაცემა

შედეგები გაიცემა ანალიზის დასრულებიდან 3 სამუშაო დღის განმავლობაში. ელექტრონული ფორმით შედეგების მიღების შემთხვევაში ნიმუშის ჩაბარების დროს უნდა მიეთითოს ელ-ფოსტის მისამართი.

ნიმუშის შენახვა

ანალიზის დასრულების შემდეგ ნიმუშის ნარჩენები ინახება 10 დღის განმავლობაში, რის შემდეგაც ნიმუში უკან არ ბრუნდება.

ნიმუშის ტიპი და ზომა

ნიმუშის ტიპი	მინიმალური რაოდენობა	ზომა
ფხვნილი	25 გ	ბადე №100
ტაბლეტები	20 ცალი	—
ნედლეული	50 გ	ბადე №60

ანალიზის ეტაპები

ეტაპი	ხანგრძლივობა	პასუხისმგებელი
ნიმუშის მიღება	1 სამუშაო დღე	ლაბორანტი
ანალიზი	3 სამუშაო დღე	ქიმიკოსი
შედეგების გაფორმება	1 სამუშაო დღე	უფროსი ქიმიკოსი

ანალიზის ღირებულება

ანალიზის სახეობა	ფასი (ლარი)
ტენიანობა	15
ფერფლი	20
ცილა	35
ცხიმი	30
ნახშირწყლები	25
ენერგეტიკული ღირებულება	40
სრული ანალიზი	150

შედეგების გაცემა

შედეგები გაიცემა ანალიზის დასრულებიდან 3 სამუშაო დღის განმავლობაში. ელექტრონული ფორმით შედეგების მიღების შემთხვევაში ნიმუშის ჩაბარების დროს უნდა მიეთითოს ელ-ფოსტის მისამართი.

ნიმუშის შენახვა

ანალიზის დასრულების შემდეგ ნიმუშის ნარჩენები ინახება 10 დღის განმავლობაში, რის შემდეგაც ნიმუში უკან არ ბრუნდება.

ნიმუშის ტიპი და ზომა

ნიმუშის ტიპი	მინიმალური რაოდენობა	ზომა
ფხვნილი	25 გ	ბადე №100
ტაბლეტები	20 ცალი	—
ნედლეული	50 გ	ბადე №60

ანალიზის ეტაპები

ეტაპი	ხანგრძლივობა	პასუხისმგებელი
ნიმუშის მიღება	1 სამუშაო დღე	ლაბორანტი
ანალიზი	3 სამუშაო დღე	ქიმიკოსი
შედეგების გაფორმება	1 სამუშაო დღე	უფროსი ქიმიკოსი

ანალიზის ღირებულება

ანალიზის სახეობა	ფასი (ლარი)
ტენიანობა	15
ფერფლი	20
ცილა	35
ცხიმი	30
ნახშირწყლები	25
ენერგეტიკული ღირებულება	40
სრული ანალიზი	150

შედეგების გაცემა

შედეგები გაიცემა ანალიზის დასრულებიდან 3 სამუშაო დღის განმავლობაში. ელექტრონული ფორმით შედეგების მიღების შემთხვევაში ნიმუშის ჩაბარების დროს უნდა მიეთითოს ელ-ფოსტის მისამართი.

ნიმუშის შენახვა

ანალიზის დასრულების შემდეგ ნიმუშის ნარჩენები ინახება 10 დღის განმავლობაში, რის შემდეგაც ნიმუში უკან არ ბრუნდება.

ნიმუშის ტიპი და ზომა

ნიმუშის ტიპი	მინიმალური რაოდენობა	ზომა
ფხვნილი	25 გ	ბადე №100
ტაბლეტები	20 ცალი	—
ნედლეული	50 გ	ბადე №60

ანალიზის ეტაპები

ეტაპი	ხანგრძლივობა	პასუხისმგებელი
ნიმუშის მიღება	1 სამუშაო დღე	ლაბორანტი
ანალიზი	3 სამუშაო დღე	ქიმიკოსი
შედეგების გაფორმება	1 სამუშაო დღე	უფროსი ქიმიკოსი

ანალიზის ღირებულება

ანალიზის სახეობა	ფასი (ლარი)
ტენიანობა	15
ფერფლი	20
ცილა	35
ცხიმი	30
ნახშირწყლები	25
ენერგეტიკული ღირებულება	40
სრული ანალიზი	150

შედეგების გაცემა

შედეგები გაიცემა ანალიზის დასრულებიდან 3 სამუშაო დღის განმავლობაში. ელექტრონული ფორმით შედეგების მიღების შემთხვევაში ნიმუშის ჩაბარების დროს უნდა მიეთითოს ელ-ფოსტის მისამართი.

ნიმუშის შენახვა

ანალიზის დასრულების შემდეგ ნიმუშის ნარჩენები ინახება 10 დღის განმავლობაში, რის შემდეგაც ნიმუში უკან არ ბრუნდება.

ნიმუშის ტიპი და ზომა

ნიმუშის ტიპი	მინიმალური რაოდენობა	ზომა
ფხვნილი	25 გ	ბადე №100
ტაბლეტები	20 ცალი	—
ნედლეული	50 გ	ბადე №60

ანალიზის ეტაპები

ეტაპი	ხანგრძლივობა	პასუხისმგებელი
ნიმუშის მიღება	1 სამუშაო დღე	ლაბორანტი
ანალიზი	3 სამუშაო დღე	ქიმიკოსი
შედეგების გაფორმება	1 სამუშაო დღე	უფროსი ქიმიკოსი

ანალიზის ღირებულება

ანალიზის სახეობა	ფასი (ლარი)
ტენიანობა	15
ფერფლი	20
ცილა	35
ცხიმი	30
ნახშირწყლები	25
ენერგეტიკული ღირებულება	40
სრული ანალიზი	150

შედეგების გაცემა

შედეგები გაიცემა ანალიზის დასრულებიდან 3 სამუშაო დღის განმავლობაში. ელექტრონული ფორმით შედეგების მიღების შემთხვევაში ნიმუშის ჩაბარების დროს უნდა მიეთითოს ელ-ფოსტის მისამართი.

ნიმუშის შენახვა

ანალიზის დასრულების შემდეგ ნიმუშის ნარჩენები ინახება 10 დღის განმავლობაში, რის შემდეგაც ნიმუში უკან არ ბრუნდება.

ნიმუშის ტიპი და ზომა

ნიმუშის ტიპი	მინიმალური რაოდენობა	ზომა
ფხვნილი	25 გ	ბადე №100
ტაბლეტები	20 ცალი	—
ნედლეული	50 გ	ბადე №60

ანალიზის ეტაპები

ეტაპი	ხანგრძლივობა	პასუხისმგებელი
ნიმუშის მიღება	1 სამუშაო დღე	ლაბორანტი
ანალიზი	3 სამუშაო დღე	ქიმიკოსი
შედეგების გაფორმება	1 სამუშაო დღე	უფროსი ქიმიკოსი

ანალიზის ღირებულება

ანალიზის სახეობა	ფასი (ლარი)
ტენიანობა	15
ფერფლი	20
ცილა	35
ცხიმი	30
ნახშირწყლები	25
ენერგეტიკული ღირებულება	40
სრული ანალიზი	150

შედეგების გაცემა

შედეგები გაიცემა ანალიზის დასრულებიდან 3 სამუშაო დღის განმავლობაში. ელექტრონული ფორმით შედეგების მიღების შემთხვევაში ნიმუშის ჩაბარების დროს უნდა მიეთითოს ელ-ფოსტის მისამართი.

ნიმუშის შენახვა

ანალიზის დასრულების შემდეგ ნიმუშის ნარჩენები ინახება 10 დღის განმავლობაში, რის შემდეგაც ნიმუში უკან არ ბრუნდება.

ნიმუშის ტიპი და ზომა

ნიმუშის ტიპი	მინიმალური რაოდენობა	ზომა
ფხვნილი	25 გ	ბადე №100
ტაბლეტები	20 ცალი	—
ნედლეული	50 გ	ბადე №60

ანალიზის ეტაპები

ეტაპი	ხანგრძლივობა	პასუხისმგებელი
ნიმუშის მიღება	1 სამუშაო დღე	ლაბორანტი
ანალიზი	3 სამუშაო დღე	ქიმიკოსი
შედეგების გაფორმება	1 სამუშაო დღე	უფროსი ქიმიკოსი

ანალიზის ღირებულება

ანალიზის სახეობა	ფასი (ლარი)
ტენიანობა	15
ფერფლი	20
ცილა	35
ცხიმი	30
ნახშირწყლები	25
ენერგეტიკული ღირებულება	40
სრული ანალიზი	150

შედეგების გაცემა

შედეგები გაიცემა ანალიზის დასრულებიდან 3 სამუშაო დღის განმავლობაში. ელექტრონული ფორმით შედეგების მიღების შემთხვევაში ნიმუშის ჩაბარების დროს უნდა მიეთითოს ელ-ფოსტის მისამართი.

ნიმუშის შენახვა

ანალიზის დასრულების შემდეგ ნიმუშის ნარჩენები ინახება 10 დღის განმავლობაში, რის შემდეგაც ნიმუში უკან არ ბრუნდება.

ნიმუშის ტიპი და ზომა

ნიმუშის ტიპი	მინიმალური რაოდენობა	ზომა
ფხვნილი	25 გ	ბადე №100
ტაბლეტები	20 ცალი	—
ნედლეული	50 გ	ბადე №60

ანალიზის ეტაპები

ეტაპი	ხანგრძლივობა	პასუხისმგებელი
ნიმუშის მიღება	1 სამუშაო დღე	ლაბორანტი
ანალიზი	3 სამუშაო დღე	ქიმიკოსი
შედეგების გაფორმება	1 სამუშაო დღე	უფროსი ქიმიკოსი

ანალიზის ღირებულება

ანალიზის სახეობა	ფასი (ლარი)
ტენიანობა	15
ფერფლი	20
ცილა	35
ცხიმი	30
ნახშირწყლები	25
ენერგეტიკული ღირებულება	40
სრული ანალიზი	150

შედეგების გაცემა

შედეგები გაიცემა ანალიზის დასრულებიდან 3 სამუშაო დღის განმავლობაში. ელექტრონული ფორმით შედეგების მიღების შემთხვევაში ნიმუშის ჩაბარების დროს უნდა მიეთითოს ელ-ფოსტის მისამართი.

ნიმუშის შენახვა

ანალიზის დასრულების შემდეგ ნიმუშის ნარჩენები ინახება 10 დღის განმავლობაში, რის შემდეგაც ნიმუში უკან არ ბრუნდება.

ნიმუშის ტიპი და ზომა

ნიმუშის ტიპი	მინიმალური რაოდენობა	ზომა
ფხვნილი	25 გ	ბადე №100
ტაბლეტები	20 ცალი	—
ნედლეული	50 გ	ბადე №60

ანალიზის ეტაპები

ეტაპი	ხანგრძლივობა	პასუხისმგებელი
ნიმუშის მიღება	1 სამუშაო დღე	ლაბორანტი
ანალიზი	3 სამუშაო დღე	ქიმიკოსი
შედეგების გაფორმება	1 სამუშაო დღე	უფროსი ქიმიკოსი

ანალიზის ღირებულება

ანალიზის სახეობა	ფასი (ლარი)
ტენიანობა	15
ფერფლი	20
ცილა	35
ცხიმი	30
ნახშირწყლები	25
ენერგეტიკული ღირებულება	40
სრული ანალიზი	150

შედეგების გაცემა

შედეგები გაიცემა ანალიზის დასრულებიდან 3 სამუშაო დღის განმავლობაში. ელექტრონული ფორმით შედეგების მიღების შემთხვევაში ნიმუშის ჩაბარების დროს უნდა მიეთითოს ელ-ფოსტის მისამართი.

ნიმუშის შენახვა

ანალიზის დასრულების შემდეგ ნიმუშის ნარჩენები ინახება 10 დღის განმავლობაში, რის შემდეგაც ნიმუში უკან არ ბრუნდება.

ნიმუშის ტიპი და ზომა

ნიმუშის ტიპი	მინიმალური რაოდენობა	ზომა
ფხვნილი	25 გ	ბადე №100
ტაბლეტები	20 ცალი	—
ნედლეული	50 გ	ბადე №60

ანალიზის ეტაპები

ეტაპი	ხანგრძლივობა	პასუხისმგებელი
ნიმუშის მიღება	1 სამუშაო დღე	ლაბორანტი
ანალიზი	3 სამუშაო დღე	ქიმიკოსი
შედეგების გაფორმება	1 სამუშაო დღე	უფროსი ქიმიკოსი

ანალიზის ღირებულება

ანალიზის სახეობა	ფასი (ლარი)
ტენიანობა	15
ფერფლი	20
ცილა	35
ცხიმი	30
ნახშირწყლები	25
ენერგეტიკული ღირებულება	40
სრული ანალიზი	150

შედეგების გაცემა

შედეგები გაიცემა ანალიზის დასრულებიდან 3 სამუშაო დღის განმავლობაში. ელექტრონული ფორმით შედეგების მიღების შემთხვევაში ნიმუშის ჩაბარების დროს უნდა მიეთითოს ელ-ფოსტის მისამართი.

ნიმუშის შენახვა

ანალიზის დასრულების შემდეგ ნიმუშის ნარჩენები ინახება 10 დღის განმავლობაში, რის შემდეგაც ნიმუში უკან არ ბრუნდება.

ნიმუშის ტიპი და ზომა

ნიმუშის ტიპი	მინიმალური რაოდენობა	ზომა
ფხვნილი	25 გ	ბადე №100
ტაბლეტები	20 ცალი	—
ნედლეული	50 გ	ბადე №60

ანალიზის ეტაპები

ეტაპი	ხანგრძლივობა	პასუხისმგებელი
ნიმუშის მიღება	1 სამუშაო დღე	ლაბორანტი
ანალიზი	3 სამუშაო დღე	ქიმიკოსი
შედეგების გაფორმება	1 სამუშაო დღე	უფროსი ქიმიკოსი

ანალიზის ღირებულება

ანალიზის სახეობა	ფასი (ლარი)
ტენიანობა	15
ფერფლი	20
ცილა	35
ცხიმი	30
ნახშირწყლები	25
ენერგეტიკული ღირებულება	40
სრული ანალიზი	150

შედეგების გაცემა

შედეგები გაიცემა ანალიზის დასრულებიდან 3 სამუშაო დღის განმავლობაში. ელექტრონული ფორმით შედეგების მიღების შემთხვევაში ნიმუშის ჩაბარების დროს უნდა მიეთითოს ელ-ფოსტის მისამართი.

ნიმუშის შენახვა

ანალიზის დასრულების შემდეგ ნიმუშის ნარჩენები ინახება 10 დღის განმავლობაში, რის შემდეგაც ნიმუში უკან არ ბრუნდება.

ნიმუშის ტიპი და ზომა

ნიმუშის ტიპი	მინიმალური რაოდენობა	ზომა
ფხვნილი	25 გ	ბადე №100
ტაბლეტები	20 ცალი	—
ნედლეული	50 გ	ბადე №60

ანალიზის ეტაპები

ეტაპი	ხანგრძლივობა	პასუხისმგებელი
ნიმუშის მიღება	1 სამუშაო დღე	ლაბორანტი
ანალიზი	3 სამუშაო დღე	ქიმიკოსი
შედეგების გაფორმება	1 სამუშაო დღე	უფროსი ქიმიკოსი

ანალიზის ღირებულება

ანალიზის სახეობა	ფასი (ლარი)
ტენიანობა	15
ფერფლი	20
ცილა	35
ცხიმი	30
ნახშირწყლები	25
ენერგეტიკული ღირებულება	40
სრული ანალიზი	150

შედეგების გაცემა

შედეგები გაიცემა ანალიზის დასრულებიდან 3 სამუშაო დღის განმავლობაში. ელექტრონული ფორმით შედეგების მიღების შემთხვევაში ნიმუშის ჩაბარების დროს უნდა მიეთითოს ელ-ფოსტის მისამართი.

ნიმუშის შენახვა

ანალიზის დასრულების შემდეგ ნიმუშის ნარჩენები ინახება 10 დღის განმავლობაში, რის შემდეგაც ნიმუში უკან არ ბრუნდება.

ნიმუშის ტიპი და ზომა

ნიმუშის ტიპი	მინიმალური რაოდენობა	ზომა
ფხვნილი	25 გ	ბადე №100
ტაბლეტები	20 ცალი	—
ნედლეული	50 გ	ბადე №60

ანალიზის ეტაპები

ეტაპი	ხანგრძლივობა	პასუხისმგებელი
ნიმუშის მიღება	1 სამუშაო დღე	ლაბორანტი
ანალიზი	3 სამუშაო დღე	ქიმიკოსი
შედეგების გაფორმება	1 სამუშაო დღე	უფროსი ქიმიკოსი

ანალიზის ღირებულება

ანალიზის სახეობა	ფასი (ლარი)
ტენიანობა	15
ფერფლი	20
ცილა	35
ცხიმი	30
ნახშირწყლები	25
ენერგეტიკული ღირებულება	40
სრული ანალიზი	150

შედეგების გაცემა

შედეგები გაიცემა ანალიზის დასრულებიდან 3 სამუშაო დღის განმავლობაში. ელექტრონული ფორმით შედეგების მიღების შემთხვევაში ნიმუშის ჩაბარების დროს უნდა მიეთითოს ელ-ფოსტის მისამართი.

ნიმუშის შენახვა

ანალიზის დასრულების შემდეგ ნიმუშის ნარჩენები ინახება 10 დღის განმავლობაში, რის შემდეგაც ნიმუში უკან არ ბრუნდება.

ნიმუშის ტიპი და ზომა

ნიმუშის ტიპი	მინიმალური რაოდენობა	ზომა
ფხვნილი	25 გ	ბადე №100
ტაბლეტები	20 ცალი	—
ნედლეული	50 გ	ბადე №60

ანალიზის ეტაპები

ეტაპი	ხანგრძლივობა	პასუხისმგებელი
ნიმუშის მიღება	1 სამუშაო დღე	ლაბორანტი
ანალიზი	3 სამუშაო დღე	ქიმიკოსი
შედეგების გაფორმება	1 სამუშაო დღე	უფროსი ქიმიკოსი

ანალიზის ღირებულება

ანალიზის სახეობა	ფასი (ლარი)
ტენიანობა	15
ფერფლი	20
ცილა	35
ცხიმი	30
ნახშირწყლები	25
ენერგეტიკული ღირებულება	40
სრული ანალიზი	150

შედეგების გაცემა

შედეგები გაიცემა ანალიზის დასრულებიდან 3 სამუშაო დღის განმავლობაში. ელექტრონული ფორმით შედეგების მიღების შემთხვევაში ნიმუშის ჩაბარების დროს უნდა მიეთითოს ელ-ფოსტის მისამართი.

ნიმუშის შენახვა

ანალიზის დასრულების შემდეგ ნიმუშის ნარჩენები ინახება 10 დღის განმავლობაში, რის შემდეგაც ნიმუში უკან არ ბრუნდება.

ნიმუშის ტიპი და ზომა

ნიმუშის ტიპი	მინიმალური რაოდენობა	ზომა
ფხვნილი	25 გ	ბადე №100
ტაბლეტები	20 ცალი	—
ნედლეული	50 გ	ბადე №60

ანალიზის ეტაპები

ეტაპი	ხანგრძლივობა	პასუხისმგებელი
ნიმუშის მიღება	1 სამუშაო დღე	ლაბორანტი
ანალიზი	3 სამუშაო დღე	ქიმიკოსი
შედეგების გაფორმება	1 სამუშაო დღე	უფროსი ქიმიკოსი

ანალიზის ღირებულება

ანალიზის სახეობა	ფასი (ლარი)
ტენიანობა	15
ფერფლი	20
ცილა	35
ცხიმი	30
ნახშირწყლები	25
ენერგეტიკული ღირებულება	40
სრული ანალიზი	150

შედეგების გაცემა

შედეგები გაიცემა ანალიზის დასრულებიდან 3 სამუშაო დღის განმავლობაში. ელექტრონული ფორმით შედეგების მიღების შემთხვევაში ნიმუშის ჩაბარების დროს უნდა მიეთითოს ელ-ფოსტის მისამართი.

ნიმუშის შენახვა

ანალიზის დასრულების შემდეგ ნიმუშის ნარჩენები ინახება 10 დღის განმავლობაში, რის შემდეგაც ნიმუში უკან არ ბრუნდება.

ნიმუშის ტიპი და ზომა

ნიმუშის ტიპი	მინიმალური რაოდენობა	ზომა
ფხვნილი	25 გ	ბადე №100
ტაბლეტები	20 ცალი	—
ნედლეული	50 გ	ბადე №60

ანალიზის ეტაპები

ეტაპი	ხანგრძლივობა	პასუხისმგებელი
ნიმუშის მიღება	1 სამუშაო დღე	ლაბორანტი
ანალიზი	3 სამუშაო დღე	ქიმიკოსი
შედეგების გაფორმება	1 სამუშაო დღე	უფროსი ქიმიკოსი

ანალიზის ღირებულება

ანალიზის სახეობა	ფასი (ლარი)
ტენიანობა	15
ფერფლი	20
ცილა	35
ცხიმი	30
ნახშირწყლები	25
ენერგეტიკული ღირებულება	40
სრული ანალიზი	150

შედეგების გაცემა

შედეგები გაიცემა ანალიზის დასრულებიდან 3 სამუშაო დღის განმავლობაში. ელექტრონული ფორმით შედეგების მიღების შემთხვევაში ნიმუშის ჩაბარების დროს უნდა მიეთითოს ელ-ფოსტის მისამართი.

ნიმუშის შენახვა

ანალიზის დასრულების შემდეგ ნიმუშის ნარჩენები ინახება 10 დღის განმავლობაში, რის შემდეგაც ნიმუში უკან არ ბრუნდება.

ნიმუშის ტიპი და ზომა

ნიმუშის ტიპი	მინიმალური რაოდენობა	ზომა
ფხვნილი	25 გ	ბადე №100
ტაბლეტები	20 ცალი	—
ნედლეული	50 გ	ბადე №60

ანალიზის ეტაპები

ეტაპი	ხანგრძლივობა	პასუხისმგებელი
ნიმუშის მიღება	1 სამუშაო დღე	ლაბორანტი
ანალიზი	3 სამუშაო დღე	ქიმიკოსი
შედეგების გაფორმება	1 სამუშაო დღე	უფროსი ქიმიკოსი

ანალიზის ღირებულება

ანალიზის სახეობა	ფასი (ლარი)
ტენიანობა	15
ფერფლი	20
ცილა	35
ცხიმი	30
ნახშირწყლები	25
ენერგეტიკული ღირებულება	40
სრული ანალიზი	150

შედეგების გაცემა

შედეგები გაიცემა ანალიზის დასრულებიდან 3 სამუშაო დღის განმავლობაში. ელექტრონული ფორმით შედეგების მიღების შემთხვევაში ნიმუშის ჩაბარების დროს უნდა მიეთითოს ელ-ფოსტის მისამართი.

ნიმუშის შენახვა

ანალიზის დასრულების შემდეგ ნიმუშის ნარჩენები ინახება 10 დღის განმავლობაში, რის შემდეგაც ნიმუში უკან არ ბრუნდება.

ნიმუშის ტიპი და ზომა

ნიმუშის ტიპი	მინიმალური რაოდენობა	ზომა
ფხვნილი	25 გ	ბადე №100
ტაბლეტები	20 ცალი	—
ნედლეული	50 გ	ბადე №60

ანალიზის ეტაპები

ეტაპი	ხანგრძლივობა	პასუხისმგებელი
ნიმუშის მიღება	1 სამუშაო დღე	ლაბორანტი
ანალიზი	3 სამუშაო დღე	ქიმიკოსი
შედეგების გაფორმება	1 სამუშაო დღე	უფროსი ქიმიკოსი

ანალიზის ღირებულება

ანალიზის სახეობა	ფასი (ლარი)
ტენიანობა	15
ფერფლი	20
ცილა	35
ცხიმი	30
ნახშირწყლები	25
ენერგეტიკული ღირებულება	40
სრული ანალიზი	150

შედეგების გაცემა

შედეგები გაიცემა ანალიზის დასრულებიდან 3 სამუშაო დღის განმავლობაში. ელექტრონული ფორმით შედეგების მიღების შემთხვევაში ნიმუშის ჩაბარების დროს უნდა მიეთითოს ელ-ფოსტის მისამართი.

ნიმუშის შენახვა

ანალიზის დასრულების შემდეგ ნიმუშის ნარჩენები ინახება 10 დღის განმავლობაში, რის შემდეგაც ნიმუში უკან არ ბრუნდება.

ნიმუშის ტიპი და ზომა

ნიმუშის ტიპი	მინიმალური რაოდენობა	ზომა
ფხვნილი	25 გ	ბადე №100
ტაბლეტები	20 ცალი	—
ნედლეული	50 გ	ბადე №60

ანალიზის ეტაპები

ეტაპი	ხანგრძლივობა	პასუხისმგებელი
ნიმუშის მიღება	1 სამუშაო დღე	ლაბორანტი
ანალიზი	3 სამუშაო დღე	ქიმიკოსი
შედეგების გაფორმება	1 სამუშაო დღე	უფროსი ქიმიკოსი

ანალიზის ღირებულება

ანალიზის სახეობა	ფასი (ლარი)
ტენიანობა	15
ფერფლი	20
ცილა	35
ცხიმი	30
ნახშირწყლები	25
ენერგეტიკული ღირებულება	40
სრული ანალიზი	150

შედეგების გაცემა

შედეგები გაიცემა ანალიზის დასრულებიდან 3 სამუშაო დღის განმავლობაში. ელექტრონული ფორმით შედეგების მიღების შემთხვევაში ნიმუშის ჩაბარების დროს უნდა მიეთითოს ელ-ფოსტის მისამართი.

ნიმუშის შენახვა

ანალიზის დასრულების შემდეგ ნიმუშის ნარჩენები ინახება 10 დღის განმავლობაში, რის შემდეგაც ნიმუში უკან არ ბრუნდება.

ნიმუშის ტიპი და ზომა

ნიმუშის ტიპი	მინიმალური რაოდენობა	ზომა
ფხვნილი	25 გ	ბადე №100
ტაბლეტები	20 ცალი	—
ნედლეული	50 გ	ბადე №60

ანალიზის ეტაპები

ეტაპი	ხანგრძლივობა	პასუხისმგებელი
ნიმუშის მიღება	1 სამუშაო დღე	ლაბორანტი
ანალიზი	3 სამუშაო დღე	ქიმიკოსი
შედეგების გაფორმება	1 სამუშაო დღე	უფროსი ქიმიკოსი

ანალიზის ღირებულება

| ან

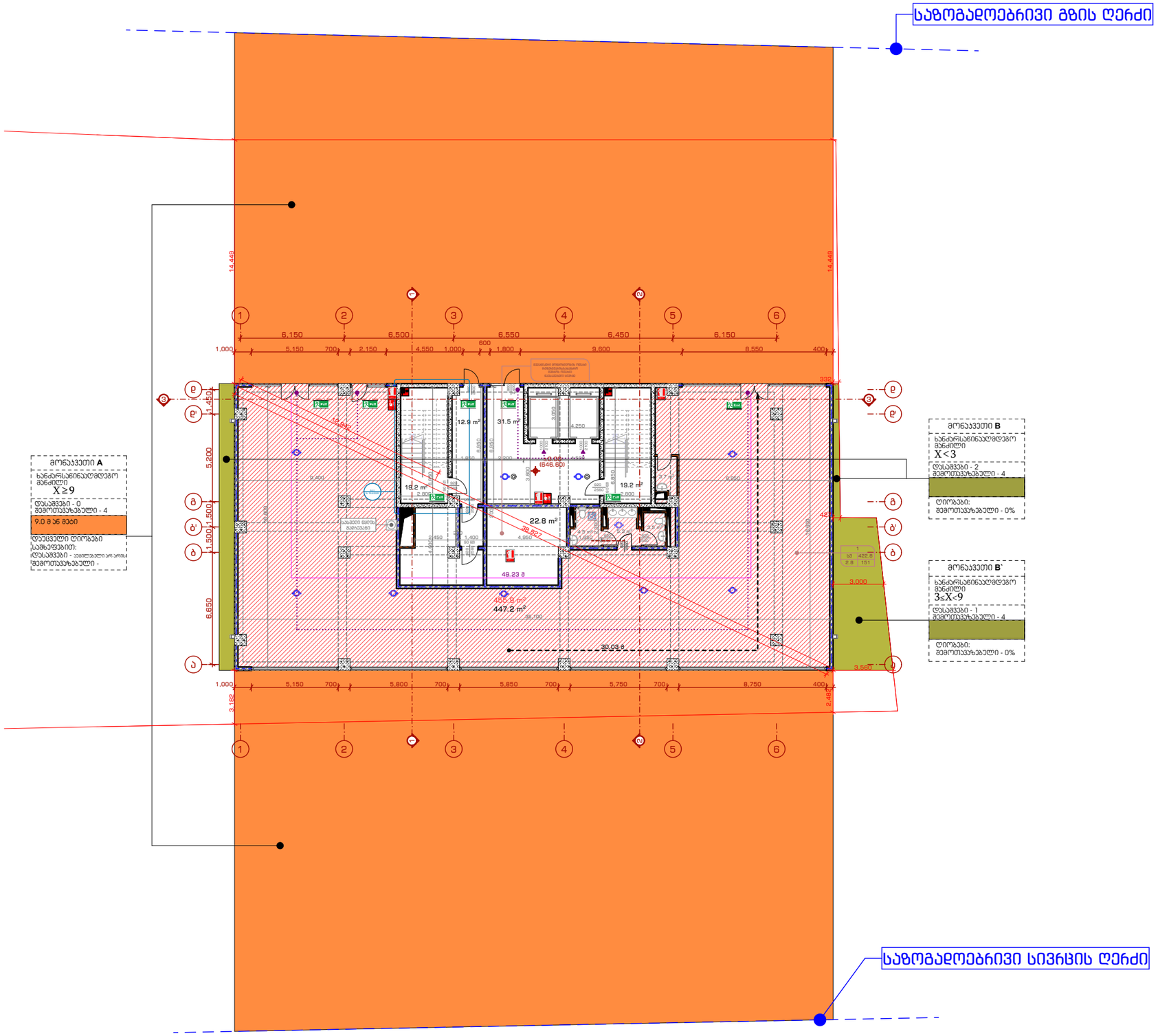

მრნაკვეთი ---
ხანძარსანინააღმდეგო მანძილი (602 ცხრილი)
ცეცხლმედეგობის ხარისხი დასაშვები - (სთ) შემოთავაზებული - (სთ)
ხანძარსანინააღმდეგო მანძილი (705.8 ცხრილი)
ღიობებისის დაცვის ხარისხი დასაშვები - (%) შემოთავაზებული - (%)

გარე კედლის ჭრილი მრნაკვეთში
საავთასტრო საზღვარი
ნარმოსახვითი საზღვარი მანძილის მრრის

705.8 ცხ.	602 ცხ.	აღნიშვნა
0 და მეტი და 1.0-ზე ნაკლები	X<1.5	
1.0 მ და მეტი და 1.5 მ-ზე ნაკლები		
1.5 მ და მეტი და 3.0 მ-ზე ნაკლები	1,5 ≤ X < 3	
3.0 მ და მეტი და 4.5 მ-ზე ნაკლები	3 ≤ X < 9	
4.5 მ და მეტი და 6.0 მ-ზე ნაკლები		
6.0 მ და მეტი და 7.5 მ-ზე ნაკლები		
7.5 მ და მეტი და 9.0 მ-ზე ნაკლები		
9.0 მ ან მეტი	X≥ 9	

ტექ. ეკონომიკური მაჩვენებლები

პროექტის სახელწოდება:

მრავალბინიანი საცხოვრებელი სახლი

მისამართი: ქალაქი თბილისი, ნუცუბიძის **IV** მ/რ, **N**13-ის მიმდებარედ; ქალაქი თბილისი, ნუცუბიძის **IV** მ/რ, კორპუსი **N**13-ის მიმდებარედ

ნახაზის დასახელება:

გარე კედლების ცეცხლმედეგობისა და ღიობების წართობის პროცენტულობის საანგარიშო სქემა

თანამდებობა	გვარი	ხელმოწერა
არქიტექტორი	დ.პაპიძე	
არქიტექტორი	ლ.ხვიბლიანი	

მასშტაბი	-	ფურცელი	ფურცლის №
ფორმატი	A - 3	ა-000	ა-005
თარიღი	2020 წ.	გვერდი	5

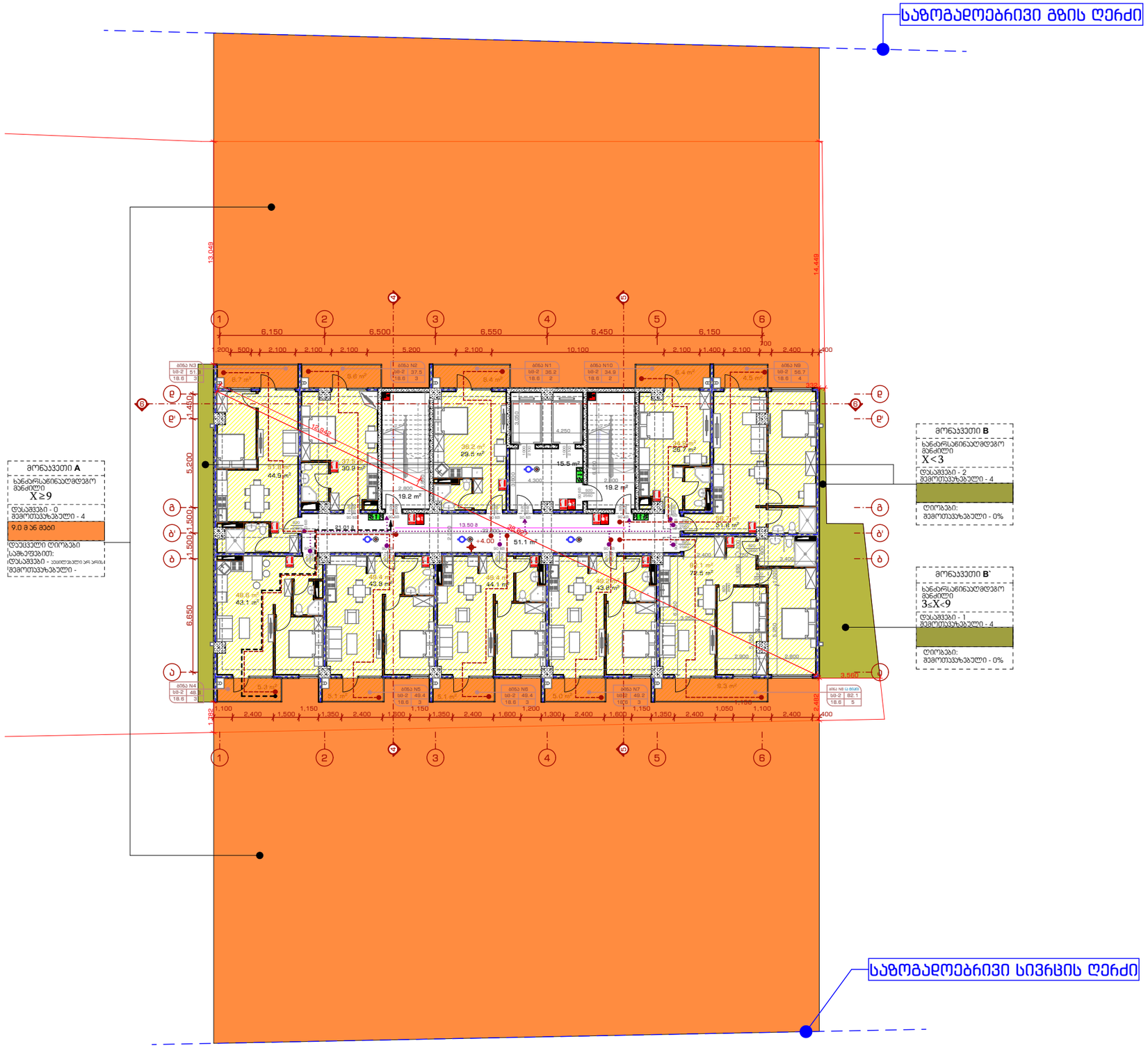

მონაკვეთი ---	
ხანძარსაწინააღმდეგო მანძილი (602 მ-ის რადიუსი)	
ცეცხლმედეგობის ხარისხი დასაშვები - (სთ) მეძოთავაზებული - (სთ)	
ხანძარსაწინააღმდეგო მანძილი (705.8 მ-ის რადიუსი)	
ღიობების დაცვის ხარისხი დასაშვები - (%) მეძოთავაზებული - (%)	

გარე კედლის ყრუ მონაკვეთი
საავადსაყრო სახლვარი
წარმოსახვითი სახლვარი მანძილის მიხედვით

705.8 მ.	602 მ.	აღნიშვნა
0 და მეტი და 1.0-ზე ნაკლები	X<1.5	
1.0 მ და მეტი და 1.5 მ-ზე ნაკლები		
1.5 მ და მეტი და 3.0 მ-ზე ნაკლები	1,5 ≤ X < 3	
3.0 მ და მეტი და 4.5 მ-ზე ნაკლები	3 ≤ X < 9	
4.5 მ და მეტი და 6.0 მ-ზე ნაკლები		
6.0 მ და მეტი და 7.5 მ-ზე ნაკლები		
7.5 მ და მეტი და 9.0 მ-ზე ნაკლები		
9.0 მ ან მეტი	X≥ 9	

ტექ. ეკონომიკური მაჩვენებლები

პროექტის სახელწოდება:

მრავალბინიანი საცხოვრებელი სახლი

მისამართი: ქალაქი თბილისი, ნუცუბიძის **IV** მ/რ, **N**13-ის მიმდებარედ; ქალაქი თბილისი, ნუცუბიძის **IV** მ/რ, კორპუსი **N**13-ის მიმდებარედ

ნახაზის დასახელება:

გარე კედლების ცეცხლმედეგობისა და ღიობების წართობის პროცენტულობის საანგარიშო სქემა

თანამდებობა	გვარი	ხელმოწერა
არქიტექტორი	დ.პაპიძე	
არქიტექტორი	ლ.ხვიბლიანი	

მასშტაბი	-	ფურცელი	ფურცელი №
ფორმატი	A - 3	ა-000	ა-006
თარიღი	2020 წ.	გვერდი	6

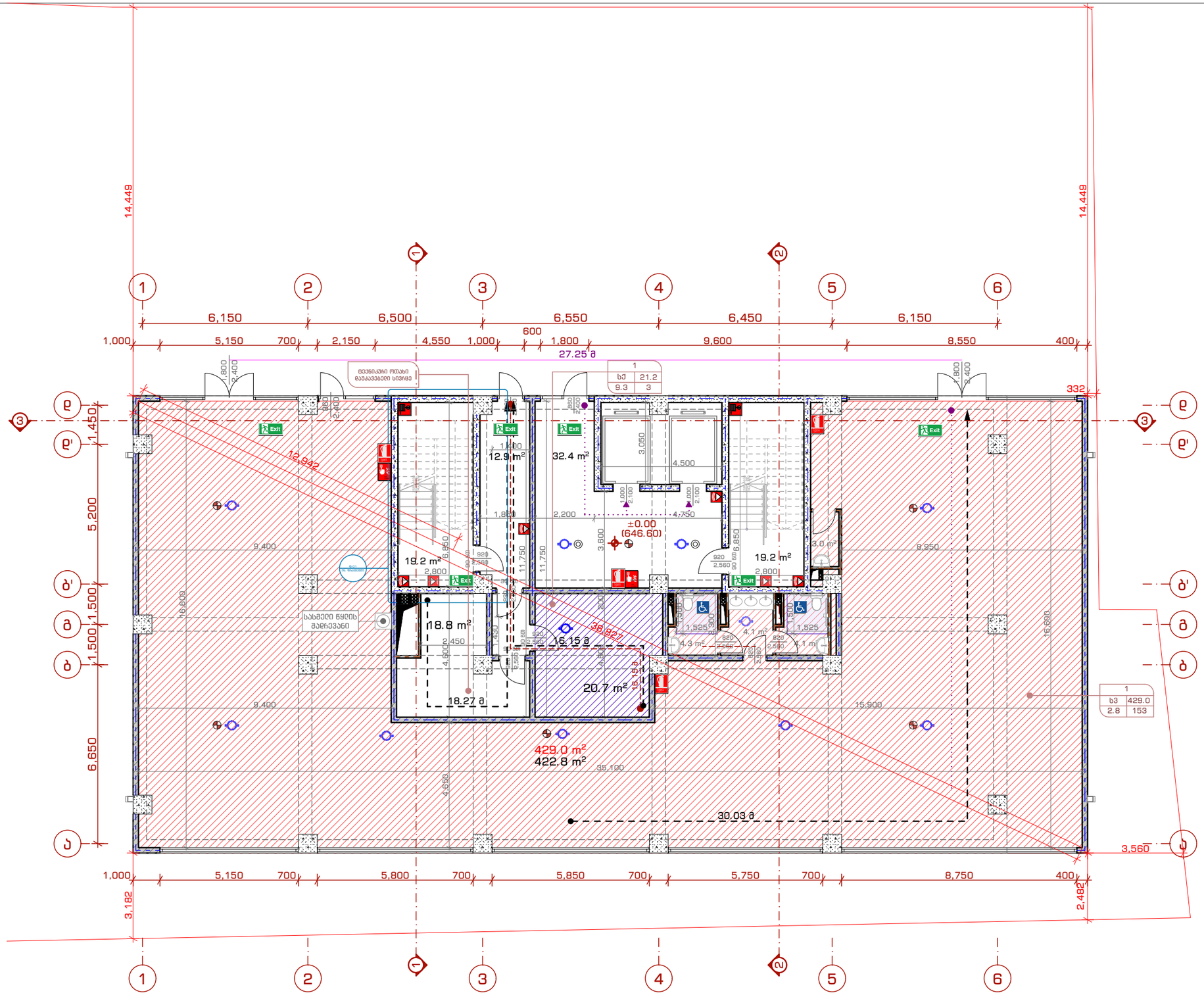

ტექ. ეკონომიკური მაჩვენებლები	

პროექტის სახელწოდება:

მრავალბინიანი საცხოვრებელი სახლი

მისამართი: ქალაქი თბილისი, ნუცუბიძის **IV** მ/რ, **N**13-ის მიმდებარედ; ქალაქი თბილისი, ნუცუბიძის **IV** მ/რ, კორპუსი **N**13-ის მიმდებარედ

ნახაზის დასახელება:

გეგმა ±0.00 ნიშნულზე

თანამდებობა	გვარი	ხელმოწერა
არქიტექტორი	დ.პაპიძე	
არქიტექტორი	ლ.ხვიბლიანი	

მასშტაბი	1:150	ფურცელი	ფურცლის №
ფორმატი	A - 3	ა-100	ა-103
თარიღი	2020 წ.	გვერდი	9



ტექ. ეკონომიკური მაჩვენებლები

პროექტის სახელწოდება:

მრავალბინიანი საცხოვრებელი სახლი

მისამართი: ქალაქი თბილისი, ნუცუბიძის **IV** მ/რ, **N**13-ის მიმდებარედ; ქალაქი თბილისი, ნუცუბიძის **IV** მ/რ, კორპუსი **N**13-ის მიმდებარედ

ნახაზის დასახელება:

ბეჭმა +4.00 ნიშნულზე

თანამდებობა	გვარი	ხელმოწერა
არქიტექტორი	დ.ჯაპიძე	
არქიტექტორი	ლ.ხვიბლიანი	

მასშტაბი	1:150	ფურცელი	ფურცელი №
ფორმატი	A - 3	ა-100	ა-104
თარიღი	2020 წ.	გვერდი	10



ტექ. ეკონომიკური მაჩვენებლები	

პროექტის სახელწოდება:

მრავალბინიანი საცხოვრებელი სახლი

მისამართი: ქალაქი თბილისი, ნუცუბიძის **IV** მ/რ, **N**13-ის მიმდებარედ; ქალაქი თბილისი, ნუცუბიძის **IV** მ/რ, კორპუსი **N**13-ის მიმდებარედ

ნახაზის დასახელება:

გეგმა +7.20 ნიშნულზე

თანამდებობა	გვარი	ხელმოწერა
არქიტექტორი	დ.ჯაჯიძე	
არქიტექტორი	ლ.ხვიბლიანი	

მასშტაბი	1:150	ფურცელი	ფურცელი №
ფორმატი	A - 3	ა-100	ა-105
თარიღი	2020 წ.	გვერდი	11



ტექ. ეკონომიკური მაჩვენებლები	

პროექტის სახელწოდება:

მრავალბინიანი საცხოვრებელი სახლი

მისამართი: ქალაქი თბილისი, ნუცუბიძის **IV** მ/რ, **N**13-ის მიმდებარედ; ქალაქი თბილისი, ნუცუბიძის **IV** მ/რ, კორპუსი **N**13-ის მიმდებარედ

ნახაზის დასახელება:

გეგმა +10.40 ნიშნულზე

თანამდებობა	გვარი	ხელმოწერა
არქიტექტორი	დ.ჯაპიძე	
არქიტექტორი	ლ.ხვიბლიანი	

მასშტაბი	1:150	ფურცელი	ფურცელი №
ფორმატი	A - 3	ა-100	ა-106
თარიღი	2020 წ.	გვერდი	12



ტექ. ეკონომიკური მაჩვენებლები

პროექტის სახელწოდება:

მრავალბინიანი საცხოვრებელი სახლი

მისამართი: ქალაქი თბილისი, ნუცუბიძის **IV** მ/რ, **N**13-ის მიმდებარედ; ქალაქი თბილისი, ნუცუბიძის **IV** მ/რ, კორპუსი **N**13-ის მიმდებარედ

ნახაზის დასახელება:

გეგმა +13.60 ნიშნულზე

თანამდებობა	გვარი	ხელმოწერა
არქიტექტორი	დ.პაპიძე	
არქიტექტორი	ლ.ხვიბლიანი	

მასშტაბი	1:150	ფურცელი	ფურცელი №
ფორმატი	A - 3	ა-100	ა-107
თარიღი	2020 წ.	გვერდი	13



ტექ. ეკონომიკური მაჩვენებლები	

პროექტის სახელწოდება:

მრავალბინიანი საცხოვრებელი სახლი

მისამართი: ქალაქი თბილისი, ნუცუბიძის **IV** მ/რ, **N**13-ის მიმდებარედ; ქალაქი თბილისი, ნუცუბიძის **IV** მ/რ, კორპუსი **N**13-ის მიმდებარედ

ნახაზის დასახელება:

ბეჭმა +16.80 ნიშნულზე

თანამდებობა	გვარი	ხელმოწერა
არქიტექტორი	დ.ჯაჯიძე	
არქიტექტორი	ლ.ხვიბლიანი	

მასშტაბი	1:150	ფურცელი	ფურცელი №
ფორმატი	A - 3	ა-100	ა-108
თარიღი	2020 წ.	გვერდი	14

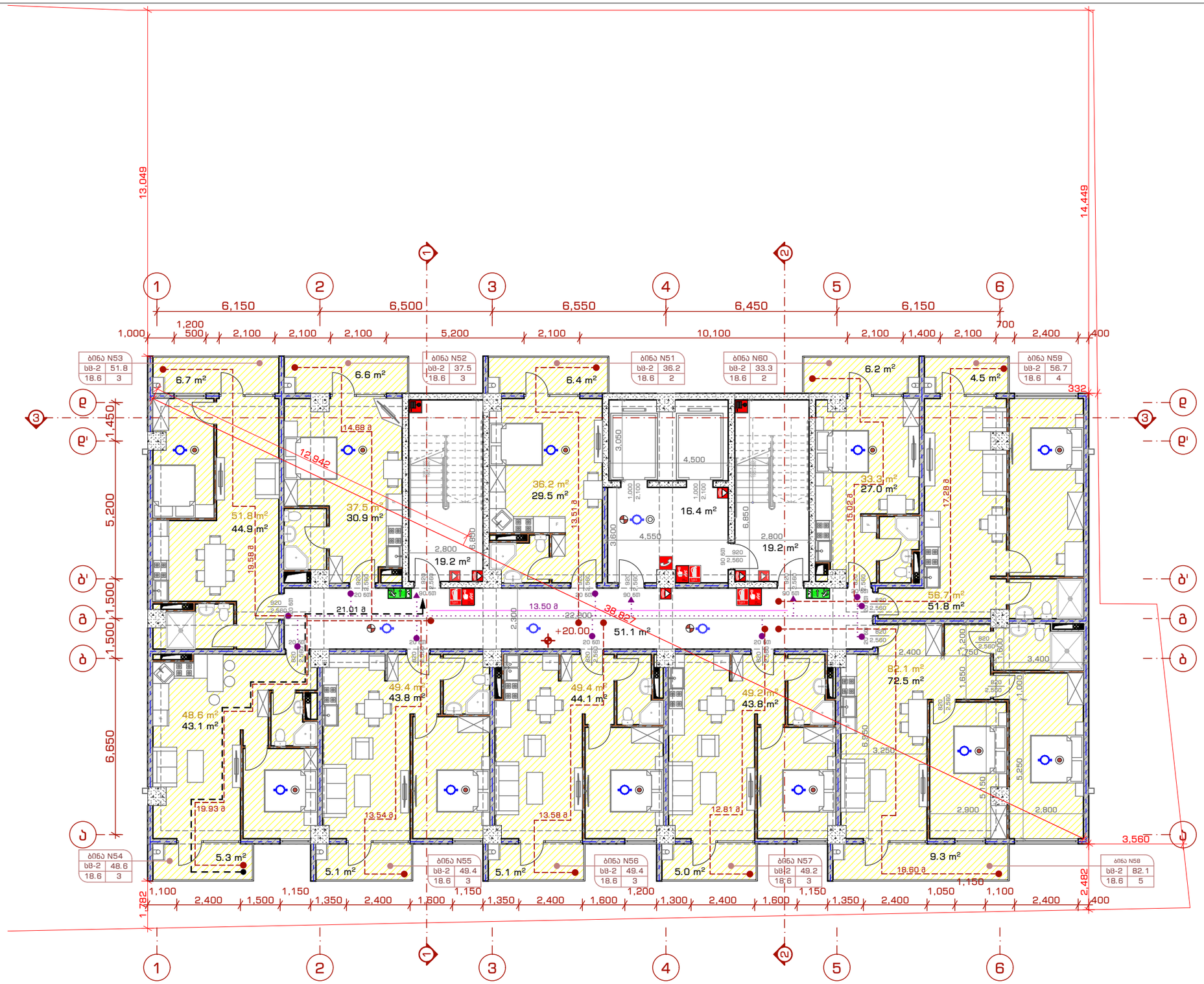

ტექ. ეკონომიკური მაჩვენებლები	

პროექტის სახელწოდება:

მრავალბინიანი საცხოვრებელი სახლი

მისამართი: ჟალაძე თბილისი, ნუცუბიძის **IV** მ/რ, **N**13-ის მიმდებარედ; ჟალაძე თბილისი, ნუცუბიძის **IV** მ/რ, კორპუსი **N**13-ის მიმდებარედ

ნახაზის დასახელება:

გეგმა +20.00 ნიშნულზე

თანამდებობა	გვარი	ხელმოწერა
არქიტექტორი	დ.პაპიძე	
არქიტექტორი	ლ.ხვიბლიანი	

მასშტაბი	1:150	ფურცელი	ფურცელი №
ფორმატი	A - 3	ა-100	ა-109
თარიღი	2020 წ.	გვერდი	15



ტექ. ეკონომიკური მაჩვენებლები	

პროექტის სახელწოდება:

მრავალბინიანი საცხოვრებელი სახლი

მისამართი: ქალაქი თბილისი, ნუცუბიძის **IV** მ/რ, **N**13-ის მიმდებარედ; ქალაქი თბილისი, ნუცუბიძის **IV** მ/რ, კორპუსი **N**13-ის მიმდებარედ

ნახაზის დასახელება:

გეგმა +23.20 ნიშნულზე

თანამდებობა	გვარი	ხელმოწერა
არქიტექტორი	დ.პაპიძე	
არქიტექტორი	ლ.ხვიბლიანი	

მასშტაბი	1:150	ფურცელი	ფურცელი №
ფორმატი	A - 3	ა-100	ა-110
თარიღი	2020 წ.	გვერდი	16



ტექ. ეკონომიკური მაჩვენებლები	

პროექტის სახელწოდება:

მრავალბინიანი საცხოვრებელი სახლი

მისამართი: ქალაქი თბილისი, ნუცუბიძის **IV** მ/რ, **N**13-ის მიმდებარედ; ქალაქი თბილისი, ნუცუბიძის **IV** მ/რ, კორპუსი **N**13-ის მიმდებარედ

ნახაზის დასახელება:

გეგმა +26.40 ნიშნულზე

თანამდებობა	გვარი	ხელმოწერა
არქიტექტორი	დ.ჯაპიძე	
არქიტექტორი	ლ.ხვიბლიანი	

მასშტაბი	1:150	ფურცელი	ფურცლის №
ფორმატი	A - 3	ა-100	ა-111
თარიღი	2020 წ.	გვერდი	17



ტექ. ეკონომიკური მაჩვენებლები

პროექტის სახელწოდება:

მრავალბინიანი საცხოვრებელი სახლი

მისამართი: ქალაქი თბილისი, ნუცუბიძის **IV** მ/რ, **N**13-ის მიმდებარედ; ქალაქი თბილისი, ნუცუბიძის **IV** მ/რ, კორპუსი **N**13-ის მიმდებარედ

ნახაზის დასახელება:

გეგმა +29.60 ნიშნულზე

თანამდებობა	გვარი	ხელმოწერა
არქიტექტორი	დ.პაპიძე	
არქიტექტორი	ლ.ხვიბლიანი	

მასშტაბი	1:150	ფურცელი	ფურცელი №
ფორმატი	A - 3	ა-100	ა-112
თარიღი	2020 წ.	გვერდი	18

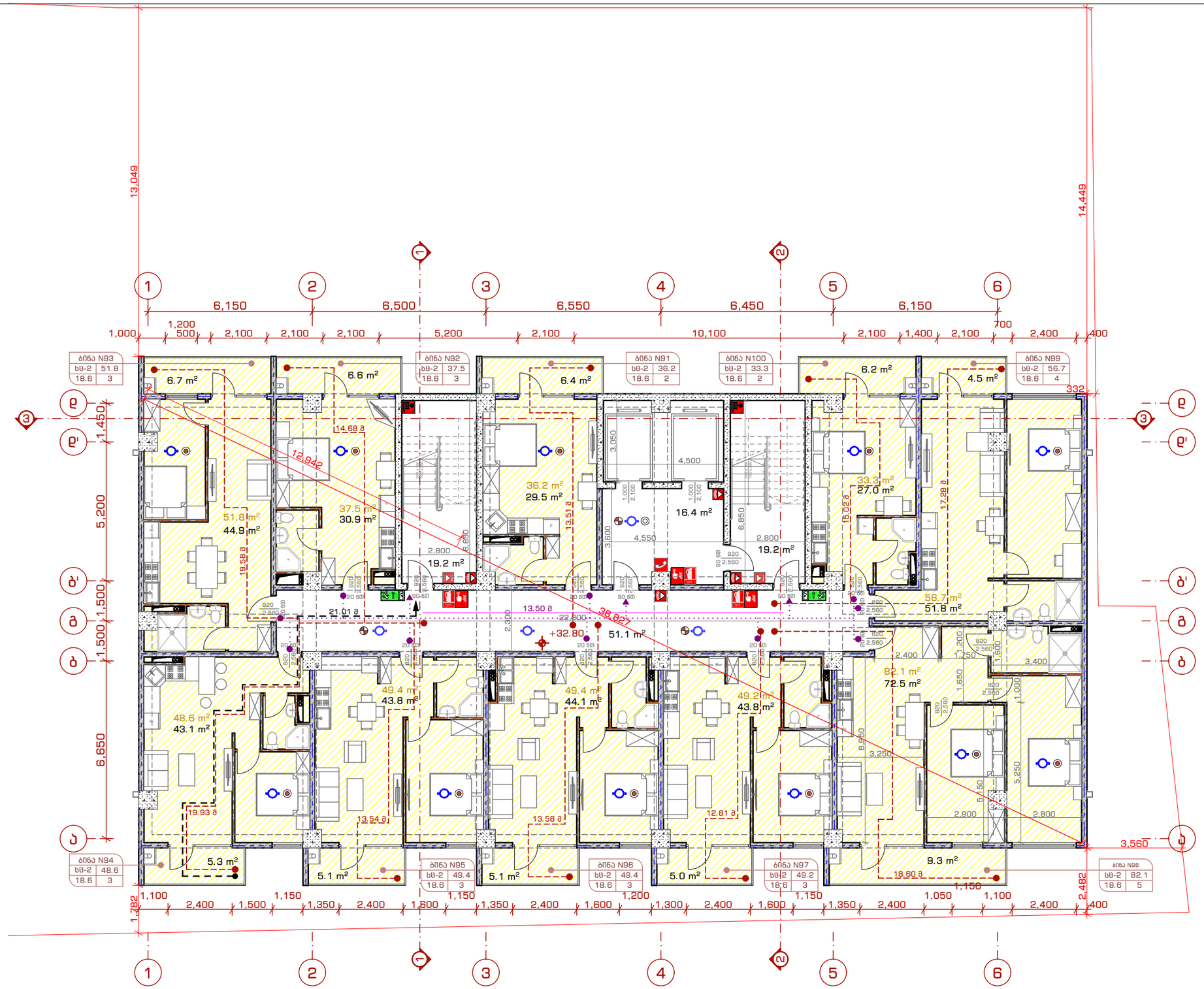

ტექ. ეკონომიკური მაჩვენებლები

პროექტის სახელწოდება:

მრავალბინიანი საცხოვრებელი სახლი

მისამართი: ქალაქი თბილისი, ნუცუბიძის **IV** მ/რ, **N**13-ის მიმდებარედ; ქალაქი თბილისი, ნუცუბიძის **IV** მ/რ, კორპუსი **N**13-ის მიმდებარედ

ნახაზის დასახელება:

ბეჭმა +32.80 ნიშნულზე

თანამდებობა	გვარი	ხელმოწერა
არქიტექტორი	დ.პაპიძე	
არქიტექტორი	ლ.ხვიბლიანი	

მასშტაბი	1:150	ფურცელი	ფურცელი №
ფორმატი	A - 3	ა-100	ა-113
თარიღი	2020 წ.	გვერდი	19



ტექ. ეკონომიკური მაჩვენებლები	

პროექტის სახელწოდება:

მრავალბინიანი საცხოვრებელი სახლი

მისამართი: ქალაქი თბილისი, ნუცუბიძის **IV** მ/რ, **N**13-ის მიმდებარედ; ქალაქი თბილისი, ნუცუბიძის **IV** მ/რ, კორპუსი **N**13-ის მიმდებარედ

ნახაზის დასახელება:

გეგმა +36.00 ნიშნულზე

თანამდებობა	გვარი	ხელმოწერა
არქიტექტორი	დ.პაპიძე	
არქიტექტორი	ლ.ხვიბლიანი	

მასშტაბი	1:150	ფურცელი	ფურცელი №
ფორმატი	A - 3	ა-100	ა-114
თარიღი	2020 წ.	გვერდი	20



ტექ. ეკონომიკური მაჩვენებლები

პროექტის სახელწოდება:

მრავალბინიანი საცხოვრებელი სახლი

მისამართი: ქალაქი თბილისი, ნუცუბიძის **IV** მ/რ, **N**13-ის მიმდებარედ; ქალაქი თბილისი, ნუცუბიძის **IV** მ/რ, კორპუსი **N**13-ის მიმდებარედ

ნახაზის დასახელება:

გეგმა +39.20 ნიშნულზე

თანამდებობა	გვარი	ხელმოწერა
არქიტექტორი	დ.პაპიძე	
არქიტექტორი	ლ.ხვიბლიანი	

მასშტაბი	1:150	ფურცელი	ფურცელი №
ფორმატი	A - 3	ა-100	ა-115
თარიღი	2020 წ.	გვერდი	21



ტექ. ეკონომიკური მაჩვენებლები

პროექტის სახელწოდება:

მრავალბინიანი საცხოვრებელი სახლი

მისამართი: ქალაქი თბილისი, ნუცუბიძის **IV** მ/რ, **N**13-ის მიმდებარედ; ქალაქი თბილისი, ნუცუბიძის **IV** მ/რ, კორპუსი **N**13-ის მიმდებარედ

ნახაზის დასახელება:

გეგმა +42.40 ნიშნულზე

თანამდებობა	გვარი	ხელმოწერა
არქიტექტორი	დ.პაპიძე	
არქიტექტორი	ლ.ხვიბლიანი	

მასშტაბი	1:150	ფურცელი	ფურცლის №
ფორმატი	A - 3	ა-100	ა-116
თარიღი	2020 წ.	გვერდი	22

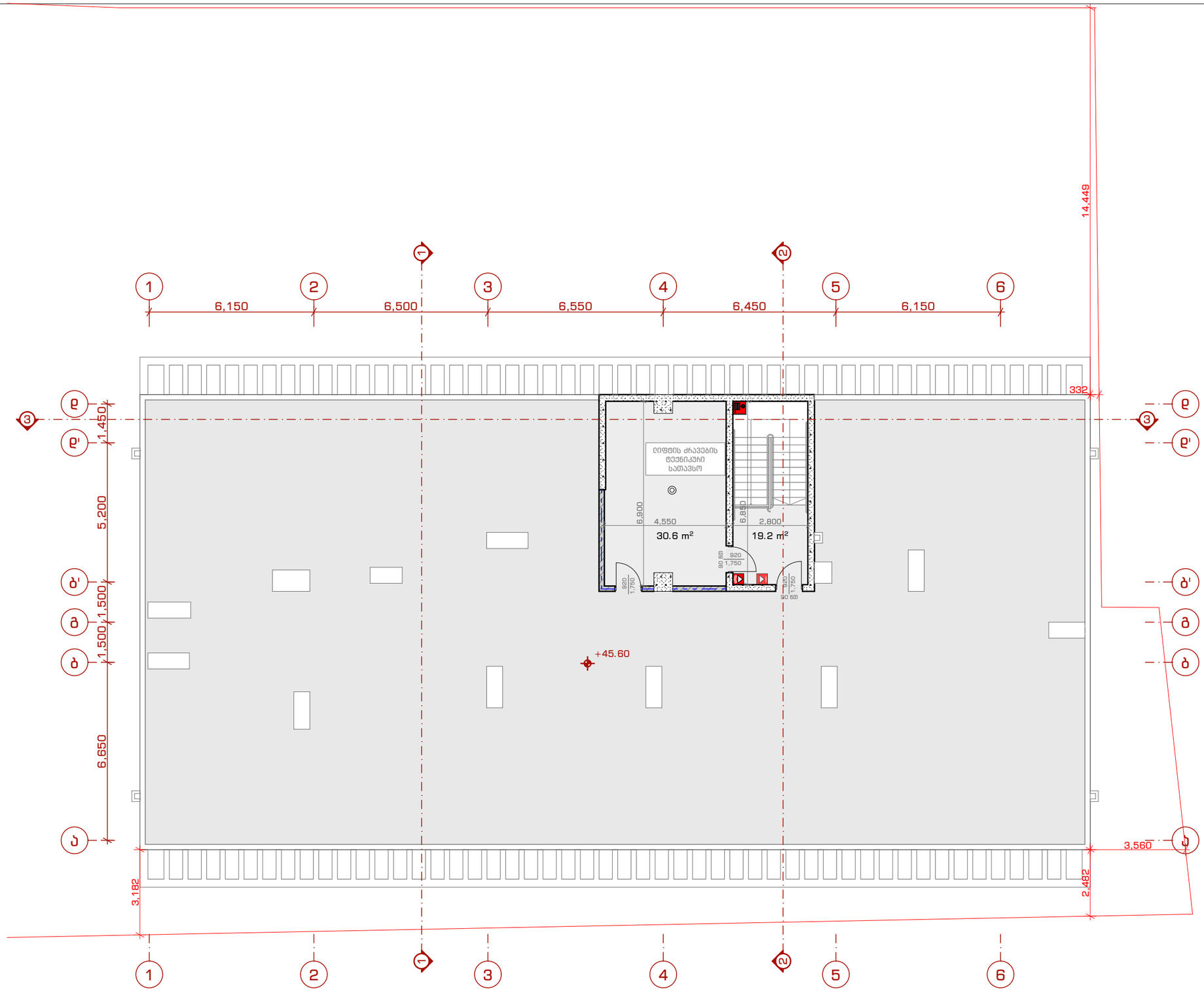

შენიშვნა: აღნიშნული ტექნიკური სართული წარმოადგენს მხოლოდ ღიფტების ძრავებისთვის და მისი მომსახურებისთვის განკუთვნილ სათავსოს

ტექ. ეკონომიკური მაჩვენებლები	

პროექტის სახელწოდება:

მრავალბინიანი საცხოვრებელი სახლი

მისამართი: ქალაქი თბილისი, ნუცუბიძის **IV** მ/რ, **N**13-ის მიმდებარედ; ქალაქი თბილისი, ნუცუბიძის **IV** მ/რ, კორპუსი **N**13-ის მიმდებარედ

ნახაზის დასახელება:

გეგმა +45.60 ნიშნულზე

თანამდებობა	გვარი	ხელმოწერა
არქიტექტორი	დ.პაპიძე	
არქიტექტორი	ლ.ხვიბლიანი	

მასშტაბი	1:150	ფურცელი	ფურცელის №
ფორმატი	A - 3	ა-100	ა-117
თარიღი	2020 წ.	გვერდი	23

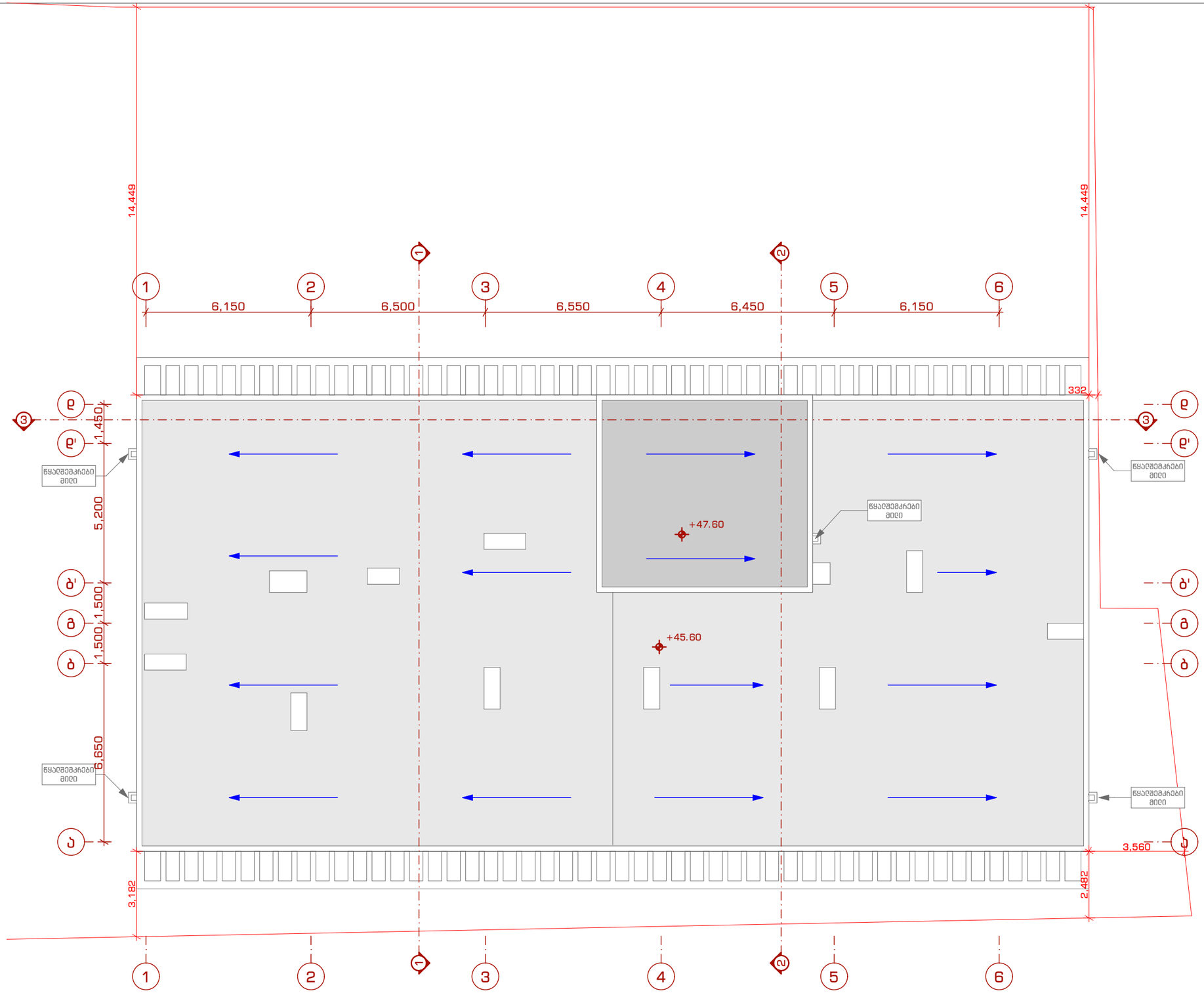

ტექ. ეკონომიკური მაჩვენებლები

პროექტის სახელწოდება:

მრავალბინიანი საცხოვრებელი სახლი

მისამართი: ქალაქი თბილისი, ნუცუბიძის **IV** მ/რ, **N**13-ის მიმდებარედ; ქალაქი თბილისი, ნუცუბიძის **IV** მ/რ, კორპუსი **N**13-ის მიმდებარედ

ნახაზის დასახელება:

სახურავის ბეგმა +47.60
ნიშნულზე

თანამდებობა	გვარი	ხელმოწერა
არქიტექტორი	დ.პაპიძე	
არქიტექტორი	ლ.ხვიბლიანი	

მასშტაბი	1:150	ფურცელი	ფურცელის №
ფორმატი	A - 3	ა-100	ა-118
თარიღი	2020 წ.	გვერდი	24

ფრაგმენტი N1
მ 1:50

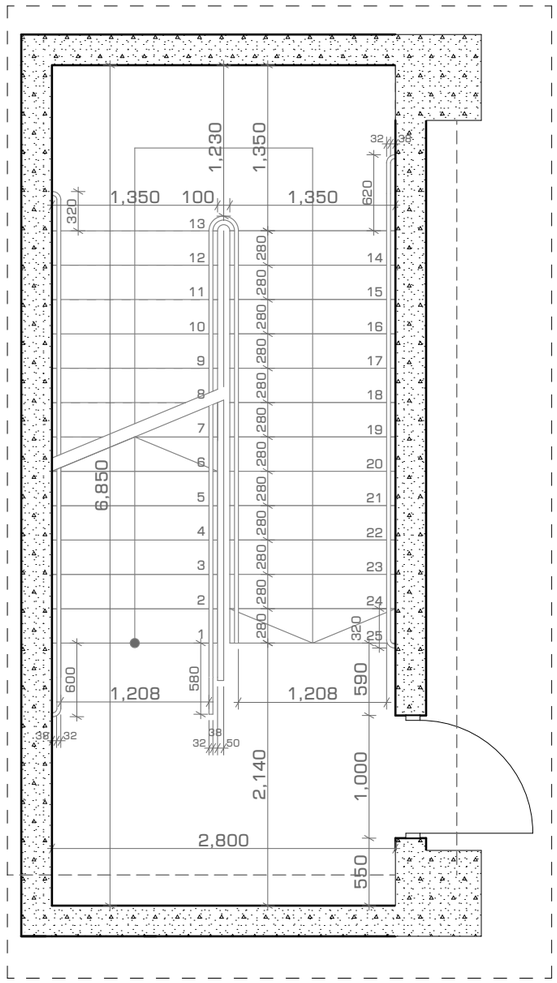

ფრაგმენტი N2
მ 1:50

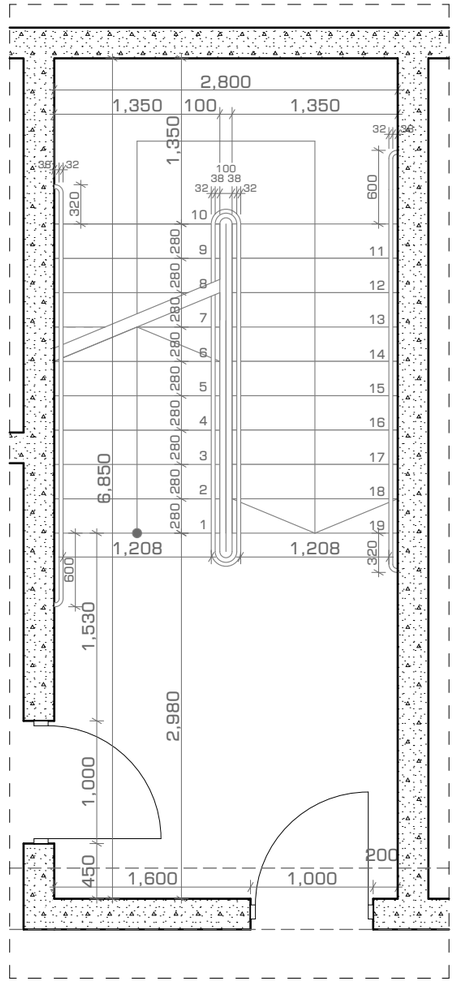

ფრაგმენტი N3
მ 1:200

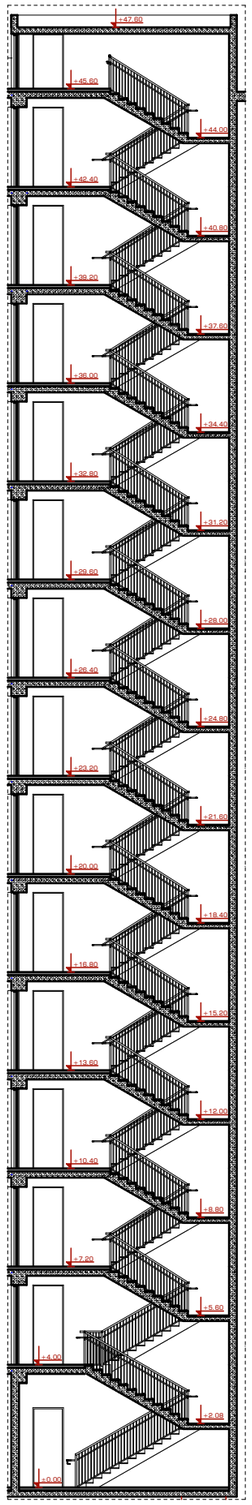

ფრაგმენტი N4
მ 1:200

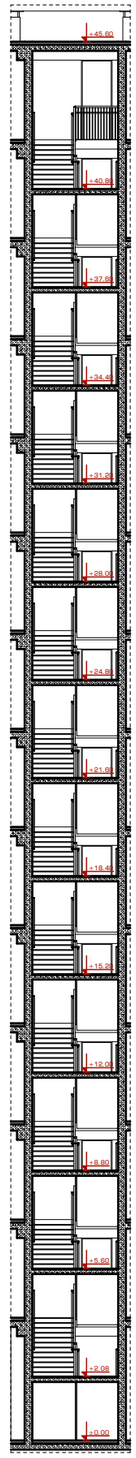

ტექ. ეკონომიკური მაჩვენებლები	

პროექტის სახელწოდება:

მრავალბინიანი საცხოვრებელი სახლი

მისამართი: ქალაქი თბილისი, ნუცუბიძის **IV** მ/რ, **N**13-ის მიმდებარედ; ქალაქი თბილისი, ნუცუბიძის **IV** მ/რ, კორპუსი **N**13-ის მიმდებარედ

ნახაზის დასახელება:

არქიტექტურული
ფრაგმენტები

თანამდებობა	გვარი	ხელმოწერა
არქიტექტორი	დ.პაპიძე	
არქიტექტორი	ლ.ხვიბლიანი	

მასშტაბი	-	შურცელი	შურცლის №
ფორმატი	A - 3	ა-400	ა-401
თარიღი	2020 წ.	გვერდი	32

ფრაგმენტი N5
მ 1:50

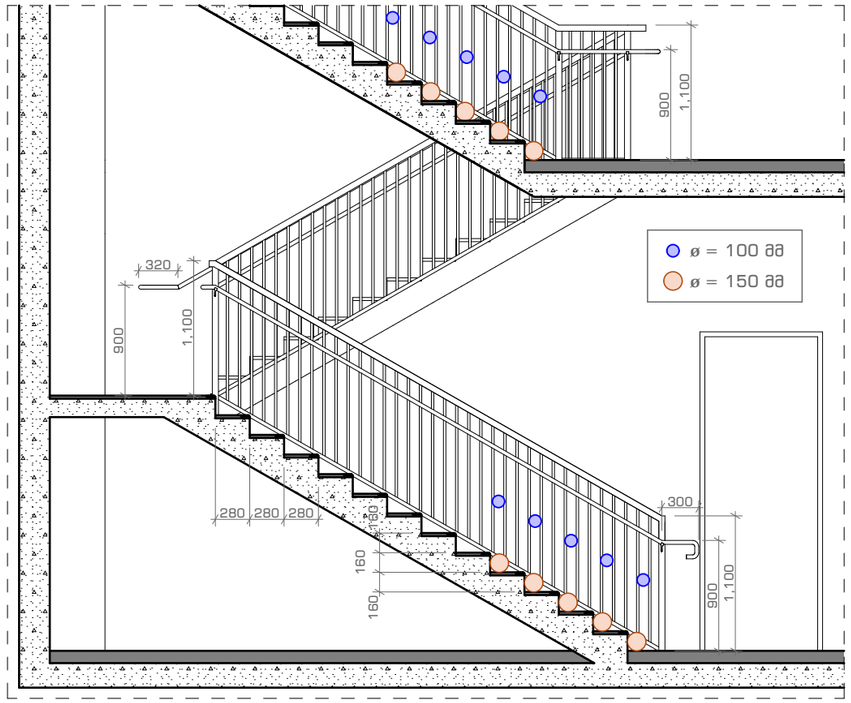

ფრაგმენტი N6
მ 1:50

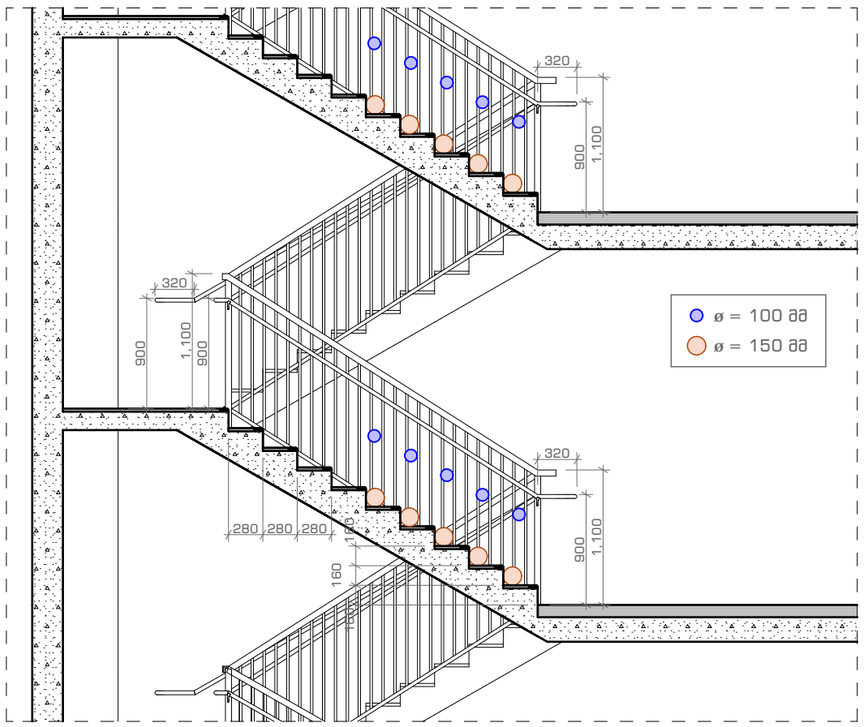

ფრაგმენტი N7
მ 1:50
ბინის ბ ტიპად გადაკეთების ვარიანტი

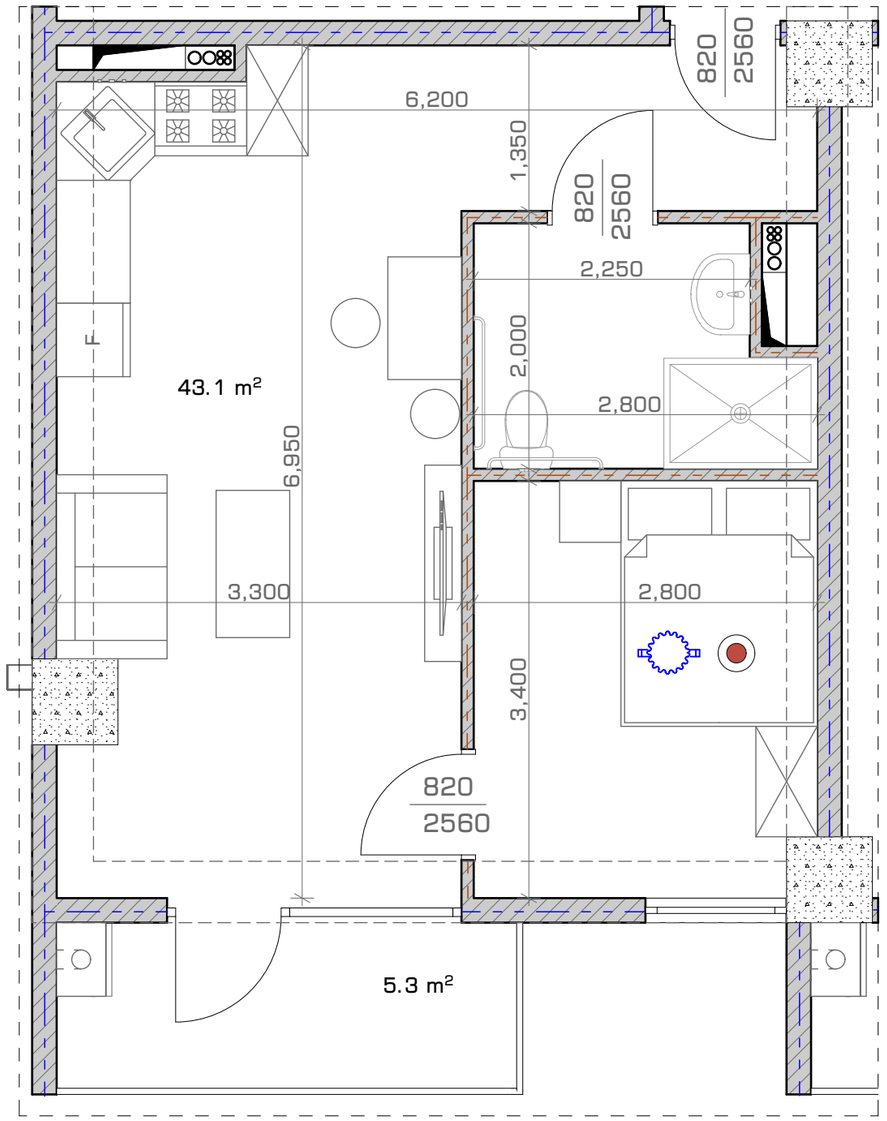

ტექ. ეკონომიკური მაჩვენებლები	

პროექტის სახელწოდება:

მრავალბინიანი საცხოვრებელი სახლი

მისამართი: ქალაქი თბილისი, ნუცუბიძის **IV** მ/რ, **N**13-ის მიმდებარედ; ქალაქი თბილისი, ნუცუბიძის **IV** მ/რ, კორპუსი **N**13-ის მიმდებარედ

ნახაზის დასახელება:

არქიტექტურული
ფრაგმენტები

თანამდებობა	გვარი	ხელმოწერა
არქიტექტორი	დ.პაპიძე	
არქიტექტორი	ლ.ხვიბლიანი	

მასშტაბი	-	ფურცელი	ფურცელი №
ფორმატი	A - 3	ა-400	ა-402
თარიღი	2020 წ.	გვერდი	33