არსებული

არსებული 2015-მდე
წარმოდგენილია AR1275949 განაცხადზე

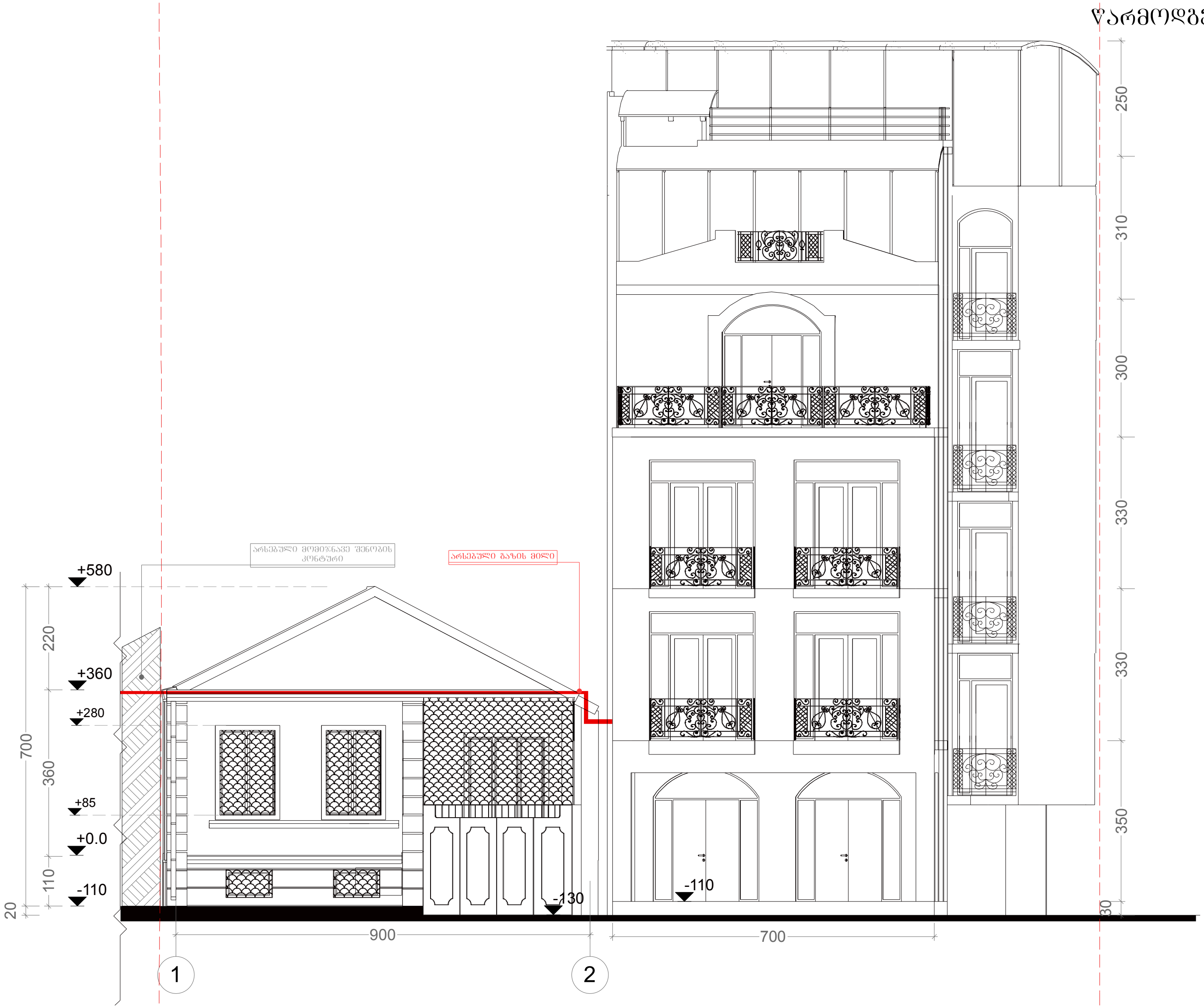

ფორმატი A-3	თბილისი. 2014	პირობითი ნიშნები:	თანამდებობა	გვარი	ხელმოწერა	დამკვეთი:	შ.პ.ს "ლათა N"	
ექსპლიკაცია:		საკადასტრო ხაზი	დირექტორი	ე.პატაშური		მისამართი:	ქ.თბილისი. აბესაძის ქ. № 7 ქ.თბილისი.აბესაძის ქ.(ყოფ.პირველი მაისის)№9	
		არქიტექტურული ნიშნული	მთ. არქ	ბ.ჯოლოხავა		პროექტის სახელწოდება: სასტუმრო ტიპის საცხოვრებელი სახლის შენობა 2/1-ის რეკონსტრუქციის პროექტი		
			პრ. მთ. კონსრტ.	ო.ბახტაძე		მასშტაბი	1:100	ფასადი 1-2 ღერძებს შორის
შენიშვნები:			დაამუშავა	ვ.გორგოშიძე		სტადია	პროექტი	არსებული აზომვითი
						ფურცელი		

<u>არსებული</u>

არსებული 2015-მდე
წარმოდგენილია AR1275949 განაცხადზე

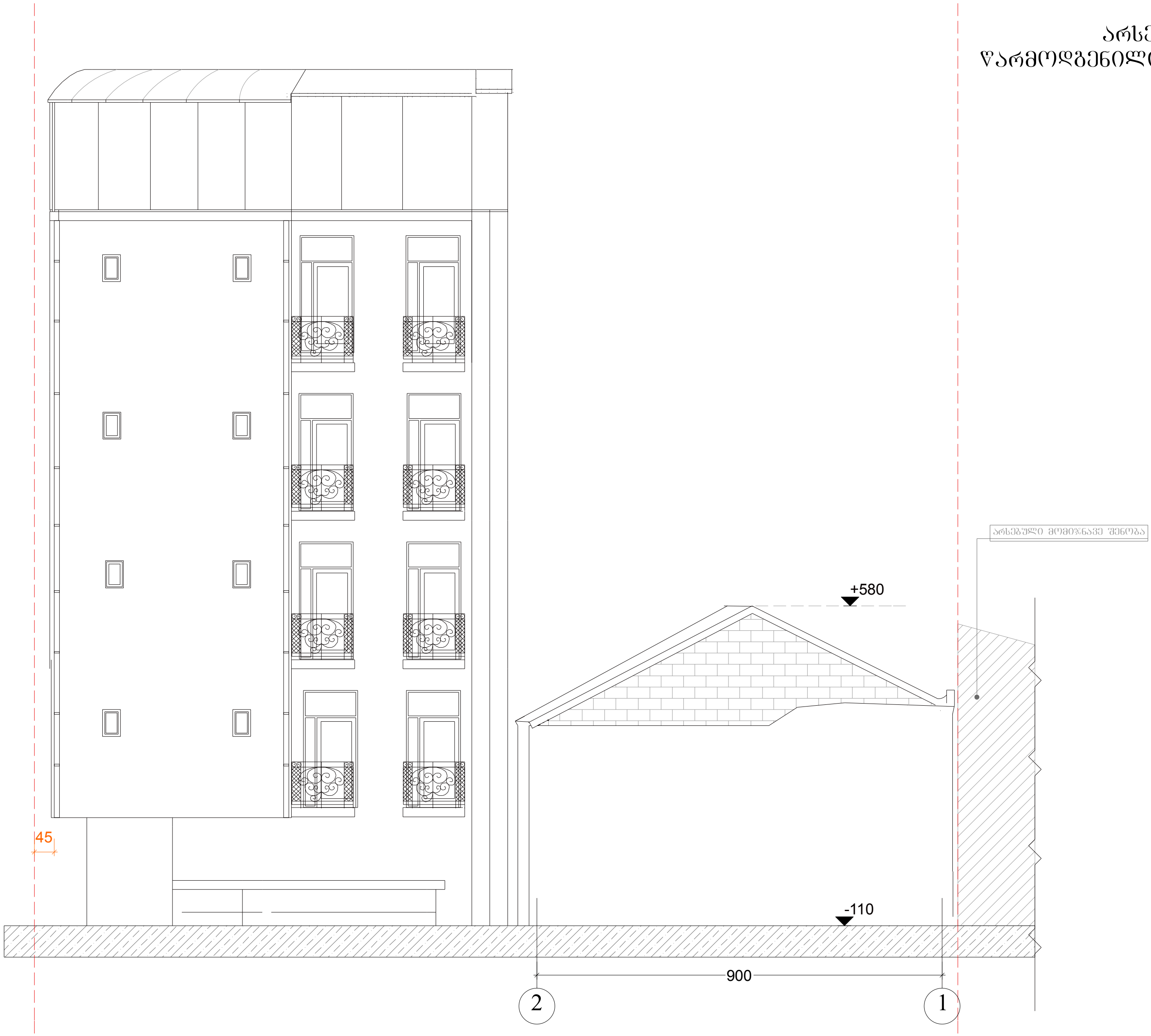

ფორმატი A-3	თბილისი. 2014	პირობითი ნიშნები:	თანამდებობა	გვარი	ხელმოწერა	დამკვეთი:	შ.პ.ს "ლათა N"	
ექსპლიკაცია:		საკადასტრო ხაზი	დირექტორი	ე.პატაშური		მისამართი:	ქ.თბილისი. აბესაძის ქ. № 7 ქ.თბილისი.აბესაძის ქ.(ყოფ.პირველი მაისის)№9	
		არქიტექტურული ნიშნული	მთ. არქ	ბ.ჯოლოხავა		<u>პროექტის სახელწოდება:</u> სასტუმრო ტიპის საცხოვრებელი სახლის შენობა 2/1-ის რეკონსტრუქციის პროექტი		
			პრ. მთ. კონსრტ.	ო.ბახტაძე		მასშტაბი	1:100	ფასადი 2-1 ღერძებს შორის
შენიშვნები:			დამუშავება	ვ.გორგოშიძე		სტადია	პროექტი	არსებული აზომვითი
						ფურცელი		

<u>საპროექტო</u>

არსებული შეთანხმებული 2015-ში
წარმოდგენილია AR1275949 განაცხადზე

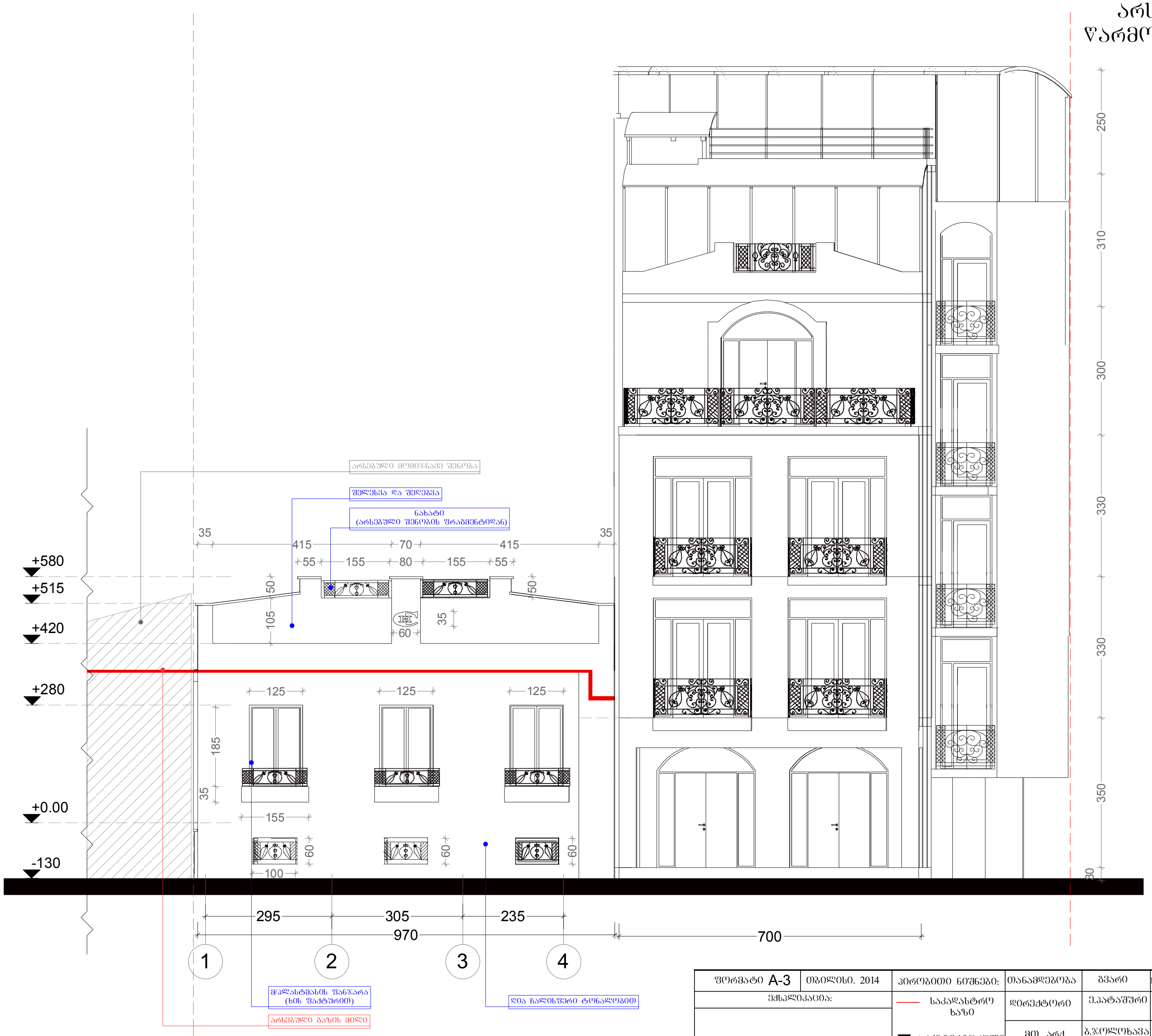

LINE GEORGIA

ფორმატი A-3	თბილისი. 2014	პირობითი ნიშნები:	თანამდებობა	გვარი	ხელმოწერა	დამკვეთი:	შ.პ.ს "ლათა N"	
ექსპლიკაცია:		საკადასტრო ხაზი	დირექტორი	ე.პატაშური		მისამართი:	ქ.თბილისი. აბესაძის ქ. № 7 ქ.თბილისი.აბესაძის ქ.(ყოფ.პირველი მაისის)№9	
		არქიტექტურული ნიშნული	მთ. არქ	ბ.ჯოლოხავა		პროექტის სახელწოდება: სასტუმრო ტიპის საცხოვრებელი სახლის შენობა 2/1-ის რეკონსტრუქციის პროექტი		
			პრ. მთ. კონსრტ.	ო.ბახტაძე		მასშტაბი	1:100	ფასადი 1-4 ღერძებს შორის
შენიშვნები:			დაამუშავა	ვ.გორგოშიძე		სტადია	პროექტი	საპროექტო
						ფურცელი		

საპროექტო

არსებული შეთანხმებული 2015-ში
წარმოდგენილია AR1275949 განაცხადზე

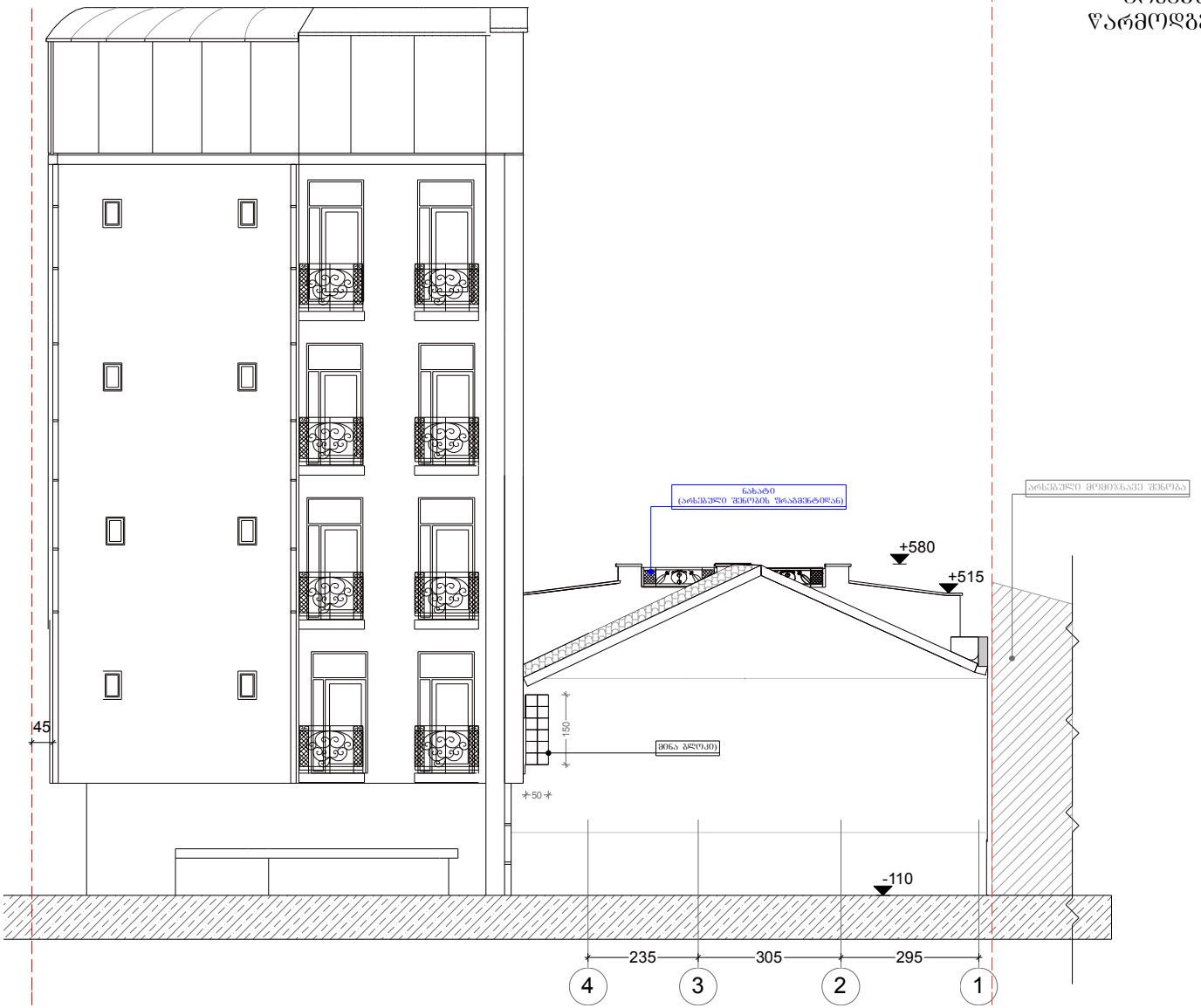

ფორმატი A-3	თარიღი. 2014	პირობითი ნიშნები:	თანამდებობა	ხარო	ხელმოწერა	დამკვეთი:	შ.პს "ლათა N"	
ექსპლიკაცია:		საკადასტრო ხაზი	დირექტორი	ე.პატარიძე		მისამართი:	ქ.თბილისი. აბესაძის ქ. № 7 ქ.თბილისი.აბესაძის ქ.(ძველ.პირველი მაისის)№9	
		არქიტექტურული ნიშნული	მთ. არქ	გ.ჯოლოხავა		პროექტის სახელწოდება: სასტუმრო ტიპის საცხოვრებელი სახლის შენობა 2/1-ის რეკონსტრუქციის პროექტი		
შენიშვნები:			პრ. მთ. კონსტრ.	ო.ბახტაძე		მასშტაბი	1:100	ფასადი 4-1 ღერძებს შორის
			დაამშვა	გ.გორგიშვილი		სტადია	პროექტი	საპროექტო
						შრომელი		

საპროექტო 2020



ფორმატი A-3	თბილისი. 2020	პირობითი ნიშნები:	თანამდებობა	გვარი	ხელმოწერა	დამკვეთი:	მოქ: მარიანა მამაჯანოვი	
ექსპლიკაცია:		საკადასტრო საზღვარი	დირექტორი	ე.პატაშური		მისამართი:	ქალაქი თბილისი, ქუჩა გ. აბესაძე, №7.	
წითელი წარწერები საპროექტო სამშენებლოებს აღნიშნავს, ხოლო შავი - არსებულ სიტუაციას.		ჭრილის ხაზი	მთ. არქ	გ.ხომერიკი		პროექტის სახელწოდება: სასტუმრო		
შენიშვნები:		საპროექტო ნიშნულები	პრ. მთ. კონსრტ.	დ.გვასალია		მასშტაბი	1:100	ფასადი: ა-ე; ე-ა.
		აბსოლიტური ნიშნული	დაამუშავა	გ.ხომერიკი		სტადია	პროექტი	
						ფურცელი		

საპროექტო 2020

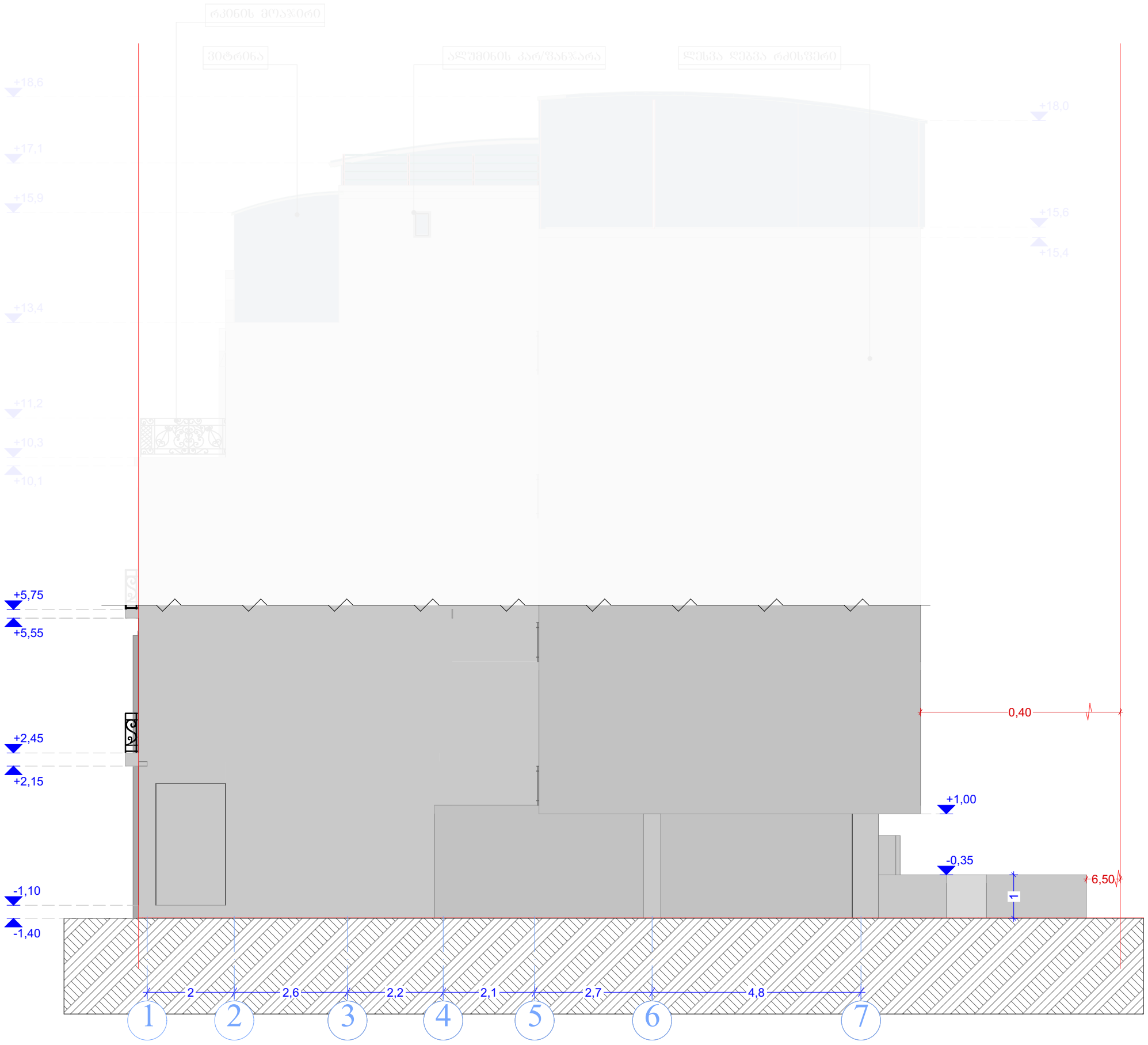

ფორმატი A-3	თბილისი. 2020	პირობითი ნიშნები:	თანამდებობა	გვარი	ხელმოწერა	დამკვეთი:	მოქ: მარიანა მამაჯანოვი	
ექსპლიკაცია:		საკადასტრო საზღვარი	დირექტორი	ე.პატაშური		მისამართი:	ქალაქი თბილისი, ქუჩა გ. აბესაძე, №7.	
"7" ღერძის გარეთ სართულის ჭერის ამოწევის სიმაღლე მიწის ზედაპირიდან არ აღემატება 1.6 მეტრს და შეადგენს 1.0 მეტრს.		ჭრილის ხაზი	მთ. არქ	გ.ხომერიკი		პროექტის სახელწოდება: სასტუმრო		
		საპროექტო ნიშნულები	პრ. მთ. კონსრტ.	დ.ბვასალია		მასშტაბი	1:100	ფასადი: 1-7.
შენიშვნები:			დაამუშავა	გ.ხომერიკი		სტადია	პროექტი	
ნახაზი შესრულებულია მერიის არქიტექტურულ სამსახურში შეთანხმებული არქიტექტურული პროექტის მიხედვით		აბსოლიტური ნიშნული				ფურცელი		

საპროექტო 2020

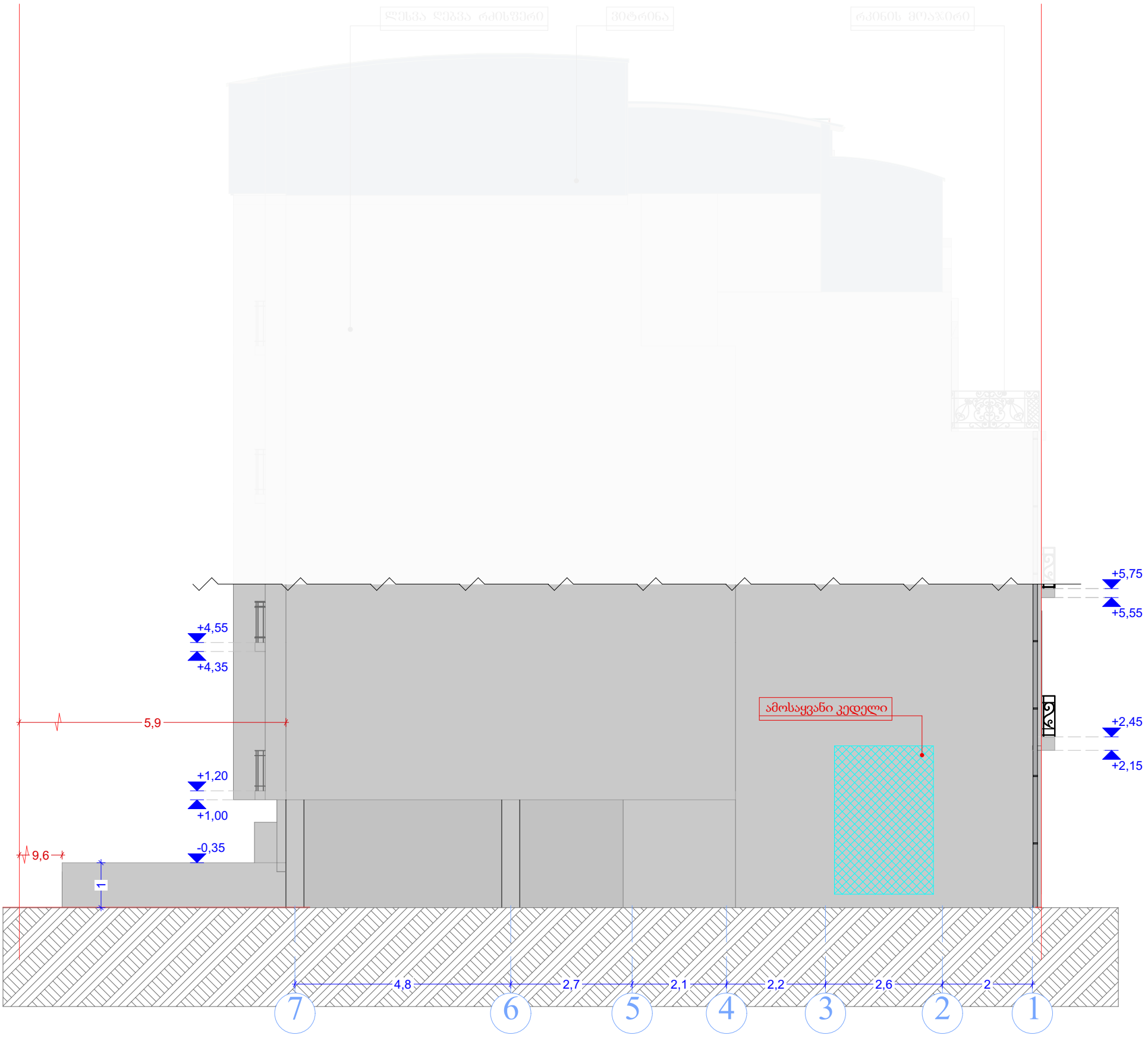

ფორმატი A-3	თბილისი. 2020	პირობითი ნიშნები:	თანამდებობა	გვარი	ხელმოწერა	დამკვეთი:	მოქ: მარიანა მამაჯანოვი	
ექსპლიკაცია:		საკადასტრო საზღვარი	დირექტორი	ე.პატაშური		მისამართი:	ძალაძი თბილისი, ძუჩა გ. აბესაძე, №7.	
"7" ღერძის გარეთ სართულის ჭერის ამოწევის სიმაღლე მიწის ზედაპირიდან არ აღემატება 1.6 მეტრს და შეადგენს 1.0 მეტრს.		ჭრილის ხაზი	მთ. არქ	გ.ხომერიკი		პროექტის სახელწოდება: სასტუმრო		
		საპროექტო ნიშნულები	პრ. მთ. კონსრტ.	დ.გვასალია		მასშტაბი	1:100	ფასადი: 7-1.
შენიშვნები:			დაამუშავა	გ.ხომერიკი		სტადია	პროექტი	
ნახაზი შესრულებულია მერიის არქიტექტურულ სამსახურში შეთანხმებული არქიტექტურული პროექტის მიხედვით		აბსოლიტური ნიშნული				შურცელი		