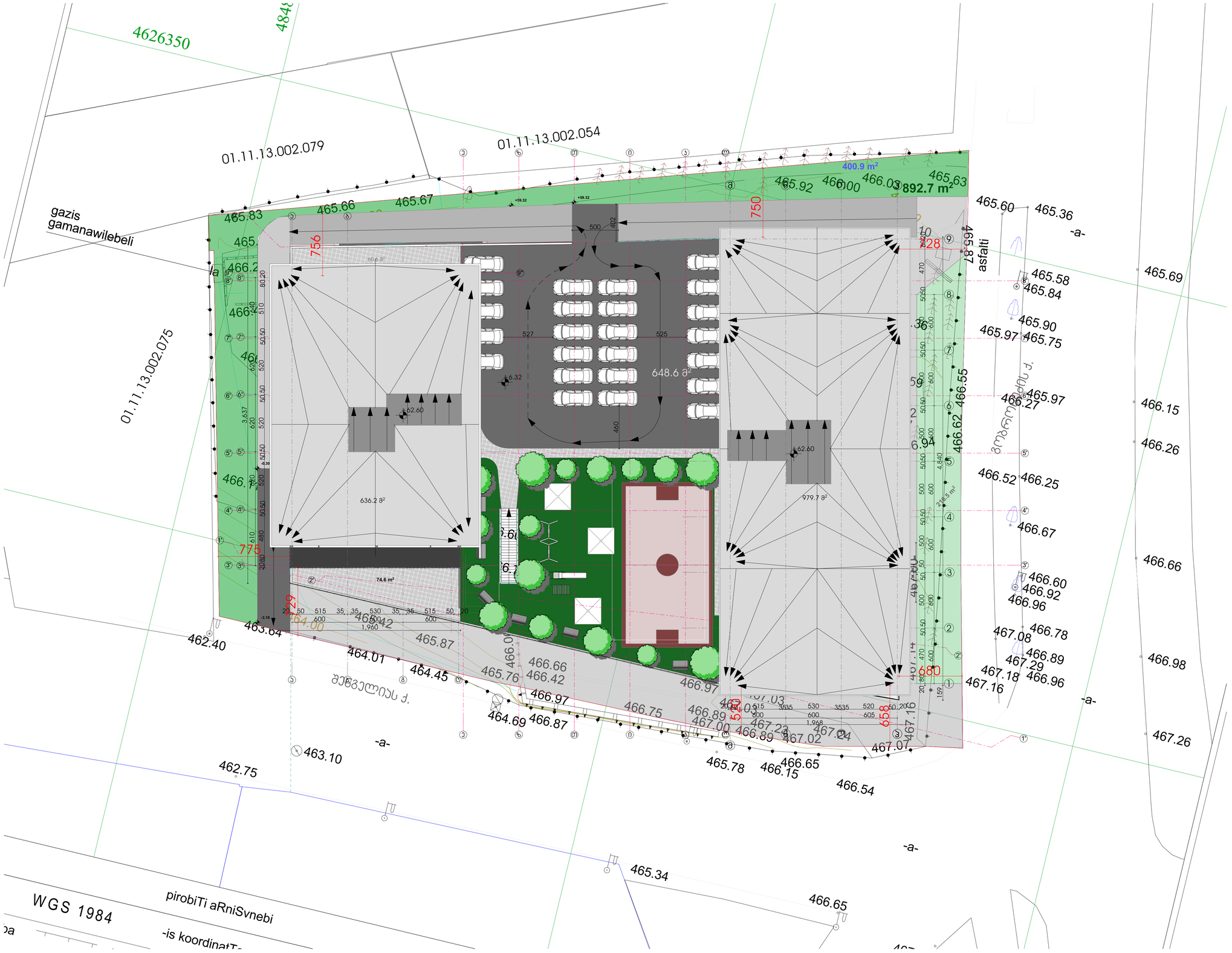

17.

17 (1)

1:200

ექსპლიკაცია :

ავტოსადგომის ფართი - 1318,9 მ²

სადარბაზოს ფართი - 69,7 მ²

პირობითი აღნიშვნები :

შენიშვნები :

შ.პ.ს. ბალავარი,
ქ.თბილისი რ.მენგელაიას ქ. #9

დირექტორი: ი.მაღრაძე

მთ.არქიტექტორი: ნ.ქვარცხავა

არქიტექტორი: ლ.დუდუმაური

დამკვეთი: შ.პ.ს. არჩევანი

პროექტის სახელწოდება:

მრავალბინიანი საცხოვრებელი სახლი

მის.: ქ.თბილისი, ჭუბა გობრონიძის #7
(ს.კ. 01.11.13.002.211)

არქიტექტურული ნაწილი

ნახაზი:

გენგეგმა

მასშტაბი – 1:200	ფორმატი A–1
თარიღი: 07/12/2016	

saqarTvelo

q. Tbilisis meria

ssip Tbilisis arqiteqturis samsaxuri

q. Tbilisi, gldani-naZaladevis raioni, muxianis dasaxlebaSi mimavali gzis marjvena mxares

4479 kv.m. arasasoflo-sameurneo daniSnulebis s/k #011113002211 miwis nakveTis

samsaxuris ufrosi

gegma

safuZveli: q. Tbilisis mTavrobis #20-32-704. 10.112008 wlis dadgenileba

miwis nakveTis sazRvrebis momzadebis da sainvesticio ganyofileba		
ganyofilebis ufrosi		
mTavari specialisti		

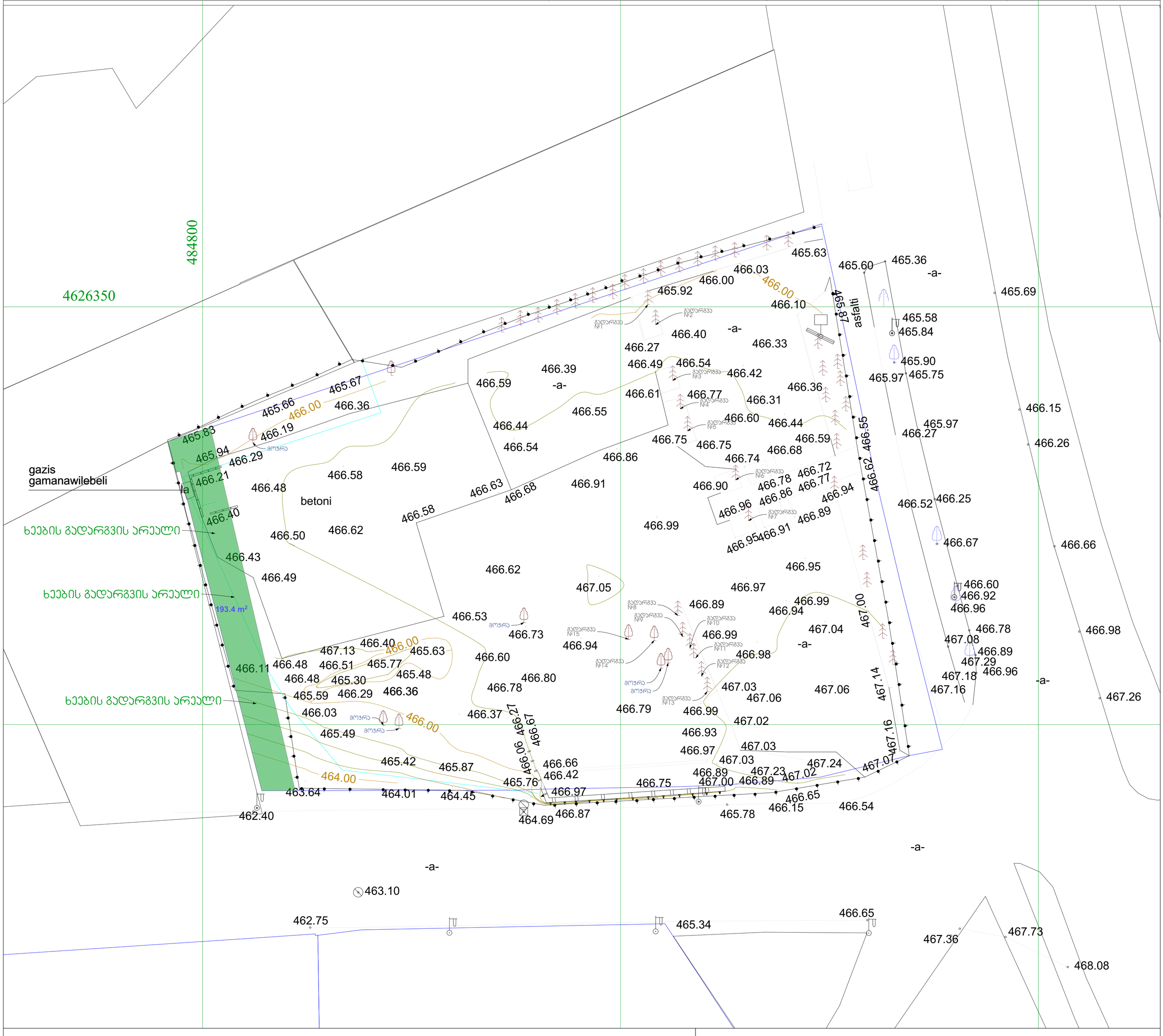

pirobiTi aRniSvnebi

WGS 1984 -is koordinatTa sistemis UTM proeqcia

qs	sacx. Senoba	xis Robe	w	wyalgayvaniloba
qa	arasacx. Senoba	Robe		
	farduli	qvis kedeli	g	gazi
	mSenebare Senoba	kedeli	k	kanalizacia
	satransfor. jixuri xeebi gare ganaTeba	flate	san	saniaRvre
		rkinigza	kg	kavSirgabmuloba
		sameTvalyureo Webi		el. qselebi
		el. gadamcemi xazi	Tg	gaTboba

SeniSvna: 1) ——— nakveTis sazRvari (Tu igi aris naxazze) miTiTebulia damkveTis mier

2) miwis samuSaoebis Sesrulebisas SeatyobineT komunikaciis warmomadgenlebs

Sps `biemji grup~

saqarTvelo, Tbilisi, Sartavas quCa 14

mob: 598 667070 577 158039

LTD `BMG GROUP~

14 Sartava St. Tbilisi, Georgia

direqtori:		z. basilaZe
azoma:		I. vezdeni
daxaza:		I. vezdeni
damkveTi:		Sps "arCevani"
maStabi: 1:500		13.06.2016w.

საქართველო

ქ. თბილისის მერია

სსიპ თბილისის არქიტექტურის სამსახური

სამსახურის უფროსი

ქ. თბილისი, გლდანი-ნაძალადევის რაიონი, მუხიანის დასახლებაში მიმავალი გზის მარჯვენა მხარეს 4479 კვ.მ. არასასოფლო-სამეურნეო დანიშნულების ს/კ №011113002211 მიწის ნაკვეთის

გეგმა

საფუძველი: ქ. თბილისის მთავრობის №20-32-704. 10.112008 წლის დადგენილება

მიწის ნაკვეთის საზღვრების მომზადების და საინვესტიციო განყოფილება		
განყოფილების უფროსი		
მთავარი სპეციალისტი		

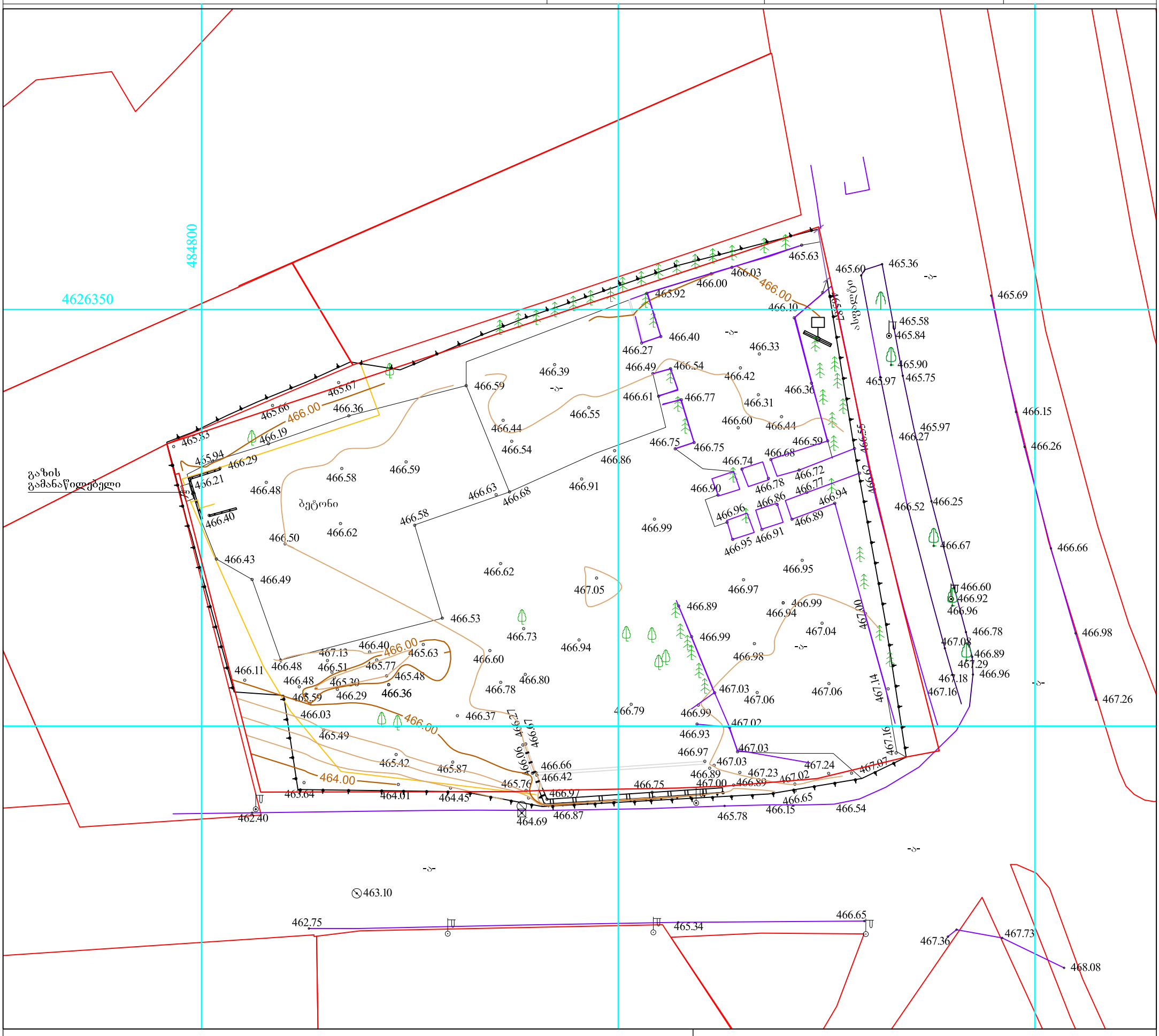

პირობითი აღნიშვნები

WGS 1984 -ის კოორდინატთა სისტემის UTM პროექცია

ქს	საცხ. შენობა		ხის ღობე	წ	წყალგაყვანილობა
ქა	არასაცხ. შენობა		ღობე		
	ფარდული		ქვის კედელი	გ	გაზი
	მშენებარე შენობა		კედელი	კ	კანალიზაცია
			ფლატე	სან	სანიაღვრე
	სატრანსფორ.		რკინიგზა	კბ	კავშირგაბმულობა
	ჯიხური		სამეთვალყურეო ჭები	ელ.	ელ. ქსელები
	ხეები			ოგ	გაობობა
	გარე განათება		ელ. გადამცემი ხაზი		

შენიშვნა: 1) ნაკვეთის საზღვარი (თუ იგი არის ნახაზზე) მითითებულია დამკვეთის მიერ

2) მიწის სამუშაოების შესრულებისას შეატყობინეთ კომუნიკაციის წარმომადგენლებს

შპს „ბიემჯი გრუპ“

საქართველო, თბილისი, შარტავას ქუჩა 14

mob: 598 667070 577 158039

LTD `BMG GROUP~

14 Sartava St. Tbilisi, Georgia

დირექტორი:		ზ. ბასილაძე
აზომა:		ლ. ვეზდენი
დახაზა:		ლ. ვეზდენი
დამკვეთი:		შპს "არჩევანი"
მაშტაბი: 1:500		13.06.2016წ.