საქართველოს შინაგან საქმეთა სამინისტრო
საპატრულო პოლიციის დეპარტამენტი

MINISTRY OF INTERNAL AFFAIRS OF GEORGIA
PATROL POLICE DEPARTMENT

MIA 9 20 02003548

26/08/2020

მოქ. გ. ზარნაძეს
ქ. თბილისი ბერი გაბრიელ სალოსის გამზ. N 46;
თქვენს 2020 წლის 26 აგვისტოს განცხადებაზე

ასლი: საპატრულო პოლიციის დეპარტამენტის
ქ. თბილისის მთავარი სამმართველოს

საპატრულო პოლიციის დეპარტამენტში განხილულ იქნა თქვენი განცხადება, რომელიც ეხება ქ. თბილისში მ. მაყაშვილის ქუჩა ს/კ 01.15.05.088.083-ის მიმდებარედ შესასვლელ–გამოსასვლელი გზის, სამშენებლო დამცავი ღობის განთავსების და არსებული საგზაო/სატრანსპორტო ინფრასტრუქტურის ნაკადების მიმართულების საგზაო მოძრაობის ორგანიზაციის წარმოდგენილი სქემების შეთანხმებას.

- ვითვალისწინებთ რა, ქ. თბილისის ქ. თბილისის მუნიციპალიტეტის ტრანსპორტის განვითარების სააგენტოს თანხმობას, სსიპ ქონების მართვის სააგენტოს № QN1767510 და სსიპ ქალაქ თბილისის მუნიციპალიტეტის არქიტექტურის სამსახურის N5005383 გადაწყვეტილებებს, შსს საპატრულო პოლიციის დეპარტამენტი ითანხმებს (საგზაო მოძრაობის უსაფრთხოების კუთხით) წარმოდგენილ დროებითი და მუდმივი მოძრაობის ორგანიზაციის სქემებს და არ არის წინააღმდეგი მოაწყოთ სამშენებლო დამცავი ღობე შემდეგი პირობების დაცვით:
- სამშენებლო დამცავი ღობე შეიღებოს შავ-თეთრი ან წითელ-თეთრი ზოლებით;
- ქვეითად მოსიარულეთა უსაფრთხოების მიზნით დამცავი ღობის ფარგლებში მოეწყოს ქუჩის სავალი ნაწილის მხრიდან ქვეითად მოსიარულეთა ბილიკი, ღობე გზის სავალი ნაწილის მხრიდან გადაიხუროს და ღამის საათებში განათდეს;
- სამშენებლო ობიექტზე მისასვლელი გზა აღიჭურვოს მოძრაობის რეგულირების ტექნიკური საშუალებებით წარმოდგენილი სქემის შესაბამისად;
- დაცული იქნას გზის სავალი ნაწილის სისაუფთავე, არ დაუშვათ სამშენებლო მასალისა და ტექნიკის გზის სავალ ნაწილზე განთავსება;
- სამუშაოების დასრულებისთანავე მიმდებარე ტერიტორია მოყვანილ იქნას პირვანდელ მდგომარეობაში და დროებითი მოძრაობის რეგულირების ტექნიკურ საშუალებებს გაუკეთდეს დემონტაჟი;

0190, თბილისი, ნოე რამიშვილის ქ. №38
№38, Noe Ramishvili St. 0190, Tbilisi, Georgia

ტელ./Tel.: (+995 032) 2 41 42 42
ფაქსი/Fax: (+995 032) 2 41 85 02
E-mail: patrolinfo@mia.gov.ge

- სამუშაოების დაწყების და დამოავრების შესახებ წინასწარ ეცნობოს შსს საპატრულო პოლიციის დეპარტამენტის სამორიგეო ნაწილს (ტელ: 241-85-04; 241-85-05);

მეორე ადრესატს: გთხოვთ, უზრუნველყოთ კონტროლის დაწესება წერილში მითითებულ პირობების შესრულებაზე და მოძრაობის რეგულირების ტექნიკური საშუალებების განთავსების მდგომარეობაზე. შეუსრულებლობის შემთხვევაში გაატარეთ ზომები საქართველოს ადმინისტრაციულ სამართალდარღვევათა კოდექსის 134 მუხლით გათვალისწინებული მოთხოვნების შესაბამისად.

დანართი: 12 ფურცლად.

საპატრულო პოლიციის დეპარტამენტი /
საორგანიზაციო სამმართველო
სამმართველოს უფროსი
ზუზაძე ლევან

ქალაქ თბილისის მუნიციპალიტეტის საჯარო სამართლის იურიდიული პირი – ქალაქ თბილისის მუნიციპალიტეტის ტრანსპორტისა და ურბანული განვითარების სააგენტო

წერილის ნომერი: **16-01202383288**
თარიღი: **25/08/2020**
პინი: **7614**

გადაამოწმეთ: **document.municipal.gov.ge**

ადრესატი: ვლადიმერ აბრამიშვილი
პირადი ნომერი: 01011025815
მისამართი: ქ. თბილისი, ძევერის ქ. 20

ბატონო ვლადიმერ,

თქვენი მ/წლის 20 აგვისტოს განცხადებით (მერიაში რეგისტრაციის №19/01202332766-16; 20.08.2020წ.) პასუხად, რომელიც შეეხება ქ. თბილისი, მ.მაყაშვილის ქუჩაზე არსებულ მიწის ნაკვეთზე (ს/კ: 01.15.05.088.083) საგზაო მოძრაობის ორგანიზების სქემის შეთანხმებას, გაცნობებთ, წარმოდგენილი საგზაო მოძრაობის ორგანიზების სქემა სააგენტოს მიერ შეთანხმებულია.

ამასთან გაცნობებთ, რომ სამუშაოს დასრულების შემდეგ, 30 კალენდარული დღის ვადაში დემონტაჟი უნდა გაუკეთდეს დროებით დამონტაჟებულ საგზაო მოძრაობის ორგანიზების ტექნიკურ საშუალებებს და ქუჩის სავალი ნაწილი მოყვანილი იქნას პირვანდელ მდგომარეობაში.

საგზაო მოძრაობის ორგანიზების სქემა შეთანხმებულია იმ პირობით, რომ საგზაო მოძრაობის ორგანიზების ცვლილების შემთხვევაში სქემა ხელახლა საჭიროებს შეთანხმებას სააგენტოსთან.

შენიშვნა: სსიპ - ტრანსპორტისა და ურბანული განვითარების სააგენტოს მიერ შეთანხმებული საგზაო მოძრაობის ორგანიზების სქემები იხილეთ თანდართულ ბმულზე :

https://cloud.tbilisi.gov.ge/index.php/s/KOhTAPuS2ht46ey

პატივისცემით,

ვიქტორ წილოსანი

სააგენტოს უფროსი

გამოყენებულია კვალიფიციური ელექტრონული ხელმოწერა/ ელექტრონული შტამპი

საგზაო მოძრაობის ორგანიზაციის ტექნიკური საშუალებები

1.26 -9ც

3.20 - 5ც

3.24 - 3ც

3.24 -6ც

5.19.1 - 2ც

5.19.2 - 2ც

8.2.1 - 3ც

შუქ. ტ7-2ც

მედროშე 1 ადამიანი

ქვეითთა მოძრაობა აკრძალულია

სამშენებლო ტექნიკის მოძრაობის მიმართულება

100m

50m

ამაღლების ქ.

15m

მ. მაყაშვილის ქ.

5.4

5.19.1 (5.19.2)

ქ. თბილისი მ.მაყაშვილის ქუჩის (ს.კ 01.15.05.088.083) მიმდებარედ ღობის მოწყობის პერიოდში საგზაო მოძრაობის ორგანიზების დროებითი სქემა.

STS SMART TRANSPORTATION SOLUTIONS

ტელ: 577 155575

შემსრულებელი	შ.პ.ს "STS"	ნახაზის დასახელება	თარიღი	2020 წელი
დამკვეთი	შ.პ.ს "სამშენებლო კომპანია მონუმენტმშენი"	საგზაო მოძრაობის ორგანიზების დროებითი სქემა	მასშტაბი	პირობითი

საგზაო მოძრაობის ორგანიზაციის ტექნიკური საშუალებები

1.26 -9ც

3.20 - 5ც

3.24 - 3ც

3.24 -6ც

5.19.1 - 2ც

5.19.2 - 2ც

8.2.1 - 3ც

შუქ. ტ7-2ც

მედროშე 1 ადამიანი

ქვეითთა მოძრაობა

ღობურა

სამშენებლო ტექნიკის მოძრაობის მიმართულება

100m

50m

15m

ამაღლების ქ.

მ. მაყაშვილის ქ.

სამშენებლო ღობის კვეთი.

ქოლგა

სამშენებლო ღობე

ტროტუარი

H

L

ტროტუარის არსებობის შემთხვევა.

ქ. თბილისი მ.მაყაშვილის ქუჩის (ს.კ 01.15.05.088.083) მიმდებარედ მშენებლობის პერიოდში საგზაო მოძრაობის ორგანიზების დროებითი სქემა.

SMART TRANSPORTATION SOLUTIONS

ტელ: 577 155575

შემსრულებელი	შ.პ.ს "STS"	ნახაზის დასახელება	თარიღი	2020 წელი
დამკვეთი	შ.პ.ს "სამშენებლო კომპანია მონუმენტმშენი"	საგზაო მოძრაობის ორგანიზების დროებითი სქემა	მასშტაბი	პირობითი

საგზაო მოძრაობის ორგანიზაციის ტექნიკური საშუალებები

1.21.2-1ც

1.21.3- 1ც

1.26 -8ც

3.10 - 2ც

3.20 - 3ც

3.24 - 3ც

3.24 -5ც

4.2.1 -1ც

4.2.2 -1ც

5.19.1 - 6ც

5.19.2 - 6ც

8.2.1 - 2ც

შუქ. ტ7-2ც

ქვეითთა მოძრაობა

ღობურა

სამშენებლო ტექნიკის მოძრაობის მიმართულება

შენიშვნა:

დროებითი სქემა შედგენილია "ოდმ 218.6.014-2014" და საქართველოს კანონის საგზაო მოძრაობის შესახებ მოთხოვნების შესაბამისად

1. გამაფრთხილებელი ზონის სიგრძე შეადგენს 100 მეტრს.
2. ბუფერული ზონაა 15 მეტრი.
3. სავალი ნაწილის დახურული ზოლის სიგანის 0.5 მ და ნაკადის სიჩქარის 20 კმ/სთ შესაბამისი განდევნის ზონის სიგრძე შესაბამისი საანგარიშო ფორმულის მიხედვით შეადგენს 5 მ-ს.
4. შუნძიური ზონის სიგრძე შეადგენს 40 მ-ს.
5. ნახაზზე ნაჩვენებია დროებითი საგზაო ნიშნები.
6. სქემაზე დატანილია დროებითი საგზაო მონიშვნა.
7. ქვეითთა ნაკადი მოძრაობს სამუშაოთა წარმოების ზონის მოპირდაპირე მხარეს.

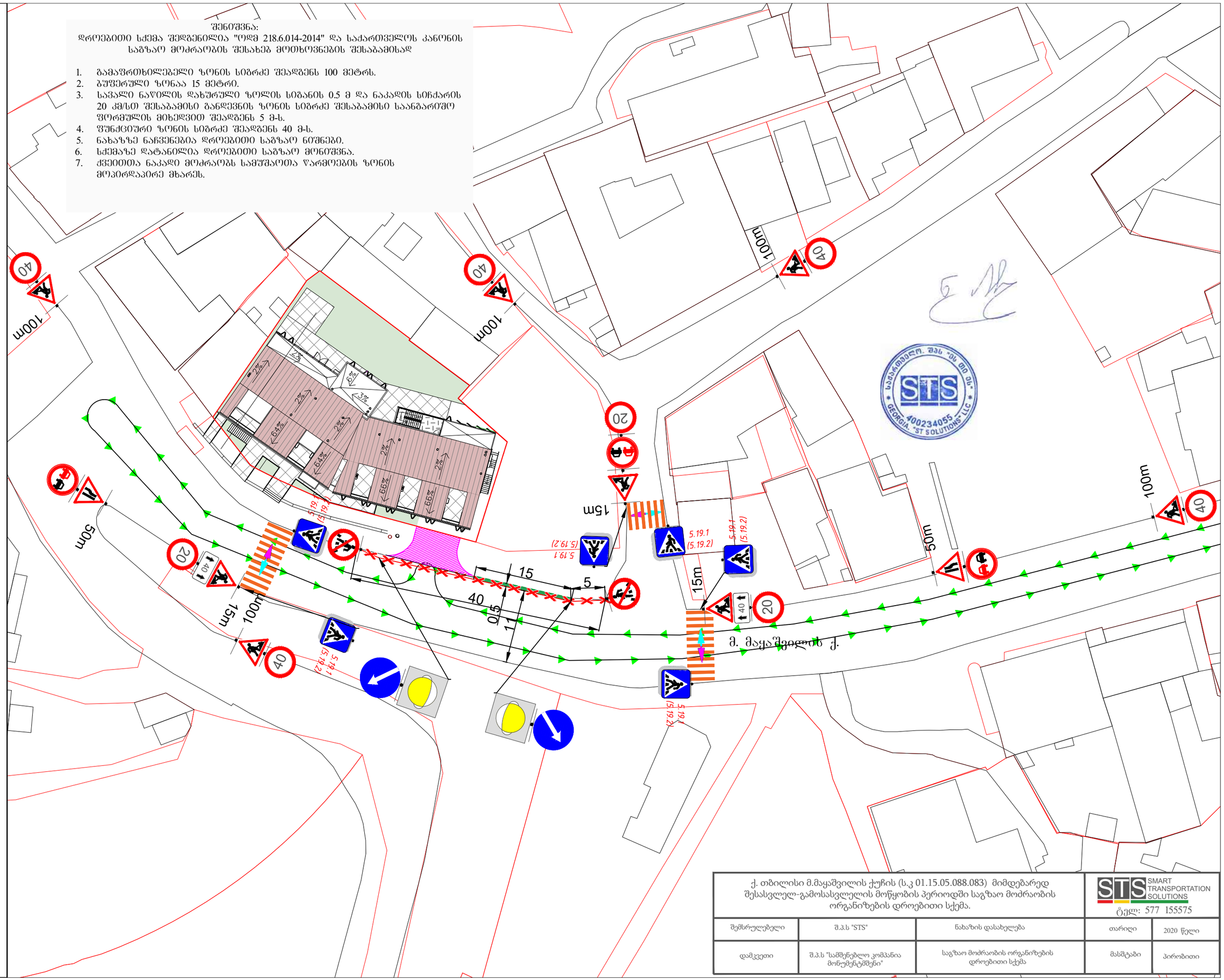

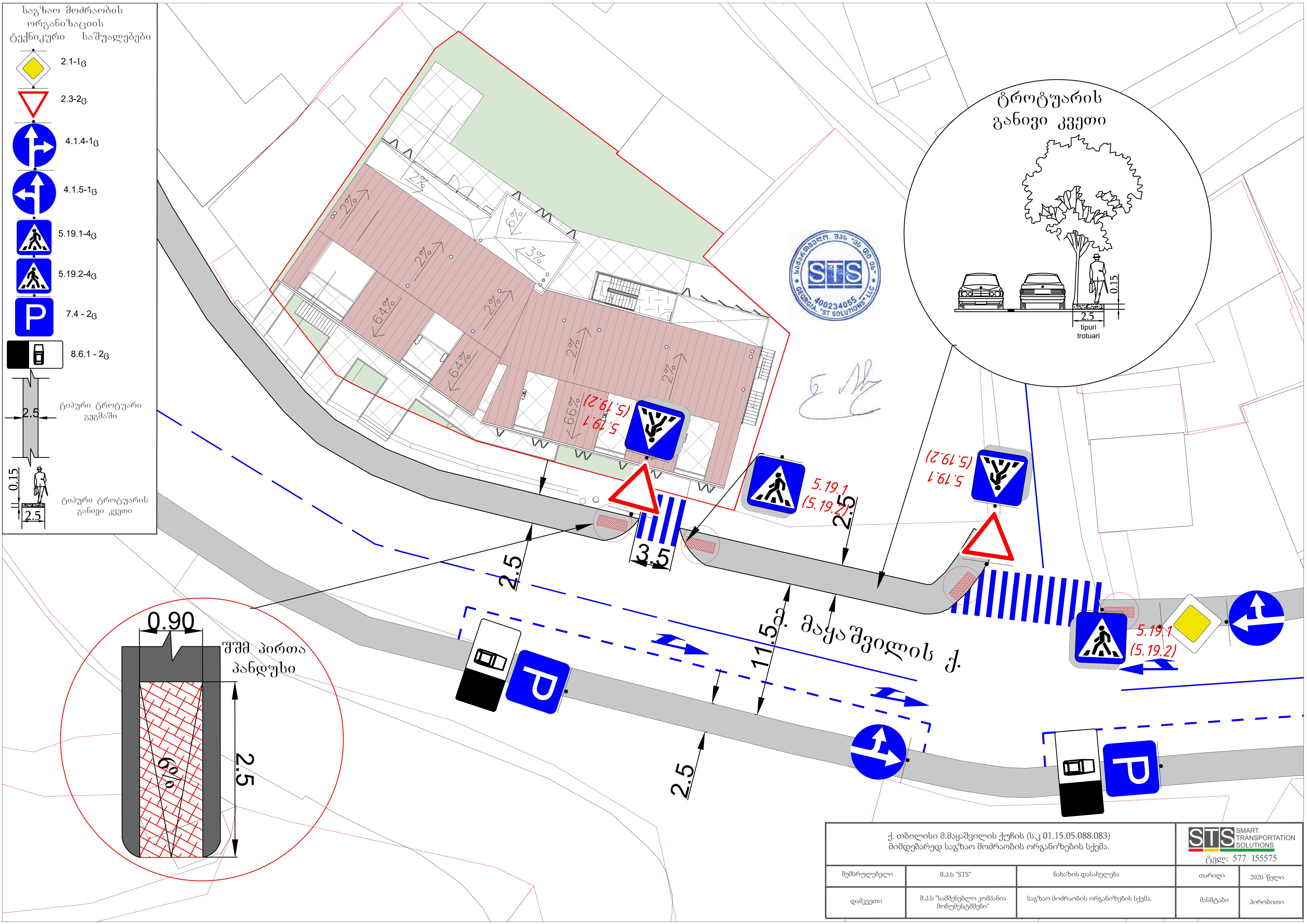

ქ. თბილისი მ.მაყაშვილის ქუჩის (ს.კ 01.15.05.088.083) მიმდებარედ საგზაო მოძრაობის ორგანიზების სქემა.			STS SMART TRANSPORTATION SOLUTIONS ტელ: 577 155575	
შემსრულებელი	შ.პ.ს "STS"	ნახაზის დასახელება	თარიღი	2020 წელი
დამკვეთი	შ.პ.ს "სამშენებლო კომპანია მონუმენტმშენი"	საგზაო მოძრაობის ორგანიზების სქემა.	მასშტაბი	პირობითი