შენობა-ნაგებობის უსაფრთხოების წესებთან შესაბამისობის ანალიზი

გამოყენებული წესები - **„შენობა-ნაგებობის უსაფრთხოების წესები“**

ჩამოთვალეთ შენობის დაკავებულებები და აღწერეთ თითოეული გამოყენება	
დამხმარე სათვსო დს	-1 სართული -3.74 ნიშნულზე წყლის სატუმბი და ავზი
სასაწყობო ჯგუფი სწ-2	-1 სართული -3.74 ნიშნულზე ავტოფარეხი
თავშეყრის ჯგუფი თვ-2	1 სართული 0.00 ნიშნულზე კაფე ანტრესოლით
საცხოვრებელი ჯგუფი სც-2	1 სართული 0.00 ნიშნულზე საცხოვრებელი ფართობი
	2 სართული +5.44 ნიშნულზე ბინები
	3 სართული +8.84 ნიშნულზე ბინები
	4 სართული +12.24 ნიშნულზე ბინები
	5 სართული +15.64 ნიშნულზე ბინები

კონსტრუქციის ტიპი:	
განსაზღვრეთ კონსტრუქციის ტიპი ახალი შენობისთვის: მაგალითი: II-A, II-B, V-A, V-B	**I-B**

სიმაღლის შეზღუდვები ცხრილი 503 -ის მიხედვით		
დაკავებულობები	**დასაშვები სართულიანობა**	**შემოთავაზებული სართულიანობა**
დამხმარე სათვსო დს	**5**	1
სასაწყობო ჯგუფი სწ-2	**11**	1
თავშეყრის ჯგუფი თვ-2	**11**	1
საცხოვრებელი ჯგუფი სც-2	**11**	**5**
	დასაშვები სიმაღლე	**შემოთავაზებული სიმაღლე**
შენობის სიმაღლე =	**48.8**	**5**
მიწის დონის ზემოთ სართულ(ებ)ის რაოდენობა =	**11**	**5**

ფართობის შეზღუდვები ცხრილი 503 -ის მიხედვით		
დაკავებულობები	**დასაშვები ფართობი (სართულზე)**	**შემოთავაზებული ფართობი (სართულზე)**
დამხმარე სათვსო დს	3300	31.1
სასაწყობო ჯგუფი სწ-2	7340	473.7
თავშეყრის ჯგუფი თვ-2	შეუზღუდავი	312.0
საცხოვრებელი ჯგუფი სც-2	შეუზღუდავი	1643.5
შემოთავაზებული ფართობების ჯამი =	2460.7	
სართულების რაოდენობა =	6 სართული(1 მიწის დონის ქვემოთ და 5 მიწის დონის ზემოთ)	
შენობის საერთო ფართობი =	2932.1	

გარე კედლის ცეცხლმედეგობისა და ღიობისადმი მოთხოვნები ცხრილების 602-ის და 705.8 -ის მიხედვით									
გარე კედელი	**ხანძარსაწინააღმდეგო მანძილი** (მეტრი)	**ცეცხლმედეგობის ხარისხი** (საათი)		**კედლის ღიობების ფართობი** (კედლის %)					
				დასაშვები			**გათვალისწინებული**		
		მოთხოვნილი	**გათვალისწინებული**	**დაცული**	**დაუცველი საშხეფებით**	**დაუცველი**	**დაცული**	**დაუცველი საშხეფებით**	**დაუცველი**
1-3 ღეძებში	**14.48**	0	0	-	-	**შეუზღუდავი**	-	-	-
4-7 ღერძებში	**12.27**	0	0	-	-	**შეუზღუდავი**	-	-	-
ა'-გ' ღერძებში	**1.40**	1	1	-	-	**დაუშვებელი**	-	-	**0 %**
7-6 ღერძებში	**2.17**	1	1	-	-	**10 %**	-	-	**9.7 %**
6-4 ღერძებში	**7.30**	1	1	-	-	**45 %**	-	-	**8.1 %**
3-1 ღერძებში0.00 0.00 ნიშ.	**8.59**	1	1	-	-	**45 %**			**8.4 %**
3-1 ღერძებში დანარჩენი სართულები	**7.39**	1	1	-	-	**70 %**	-	-	**14.3 %**
გ-ა ღერძებში 0.00 ნიშ.	**3.50**	1	1	-	-	**15 %**	-	-	**5.6 %**

გ-ა ღერძებში დანარჩენი სართულები	0.55	1	1			დაუშვებელი	-	-	0 %

ხანძრისაგან დაცვის სისტემებისადმი მოთხოვნები							
დაკავებულობები/ სივრცეები/გასასვლელი საშუალებები	ავტოსაშხეფი სისტემა	ალტერნატიული ავტომატური ცეცხლსაქრობი სისტემები	სახანძრო განგაშისა, კვამლაღმომჩენი და ცეცხლაღმომჩენი სისტემები	სახანძრო მილდგარების სისტემები	კვამლის საკონტროლო სისტემები	ხელის ცეცხლმაქრები	საავარიო განგაშის სისტემები
დამხმარე სათავსოს	არა	არა	კი	არა	კი (მექნიკური განიავების სისტემით)	არა	არა
სასაწყობო ჯგუფი სწ-2	კი	არა	კი	კი	კი (მექნიკური განიავების სისტემით)	კი	კი
თავშეყრის ჯგუფი თვ-2	კი		კი	კი	კი (მექნიკური განიავების სისტემით)	კი	კი
საცხოვრებელი ჯგუფი სც-2	კი	არა	კი	არა	კი (სამზარეულო და აბაზანა მექნიკური განიავების სისტემით)	არა	კი
კიბის უჯრედი	არა	არა	არა	არა	კი (მექნიკური განიავების სისტემით)	არა	არა
ლიფტები	არა	არა	არა	არა	კი (მექანიკური განიავების სისტემით)	არა	არა
დერეფანი	არა	არა	კი	კი	არა	არა	კი

სახანძრო-სამაშველო სამსახურის მიერ გამოსაყენებელი მისაერთებლები	კი
სახანძრო ტუმბოები და წყლის რეზერვუარი (განთვსებულია -1 სართულზე)	კი

განიავებისადმი მოთხოვნები		
დაკავებულობები/სივრცეები/გასასვლელი საშუალებები	ბუნებრივი განიავება	ხელოვნური განიავება
დამხმარე სათავსო დს	არა	კი
სასაწყობო ჯგუფი სწ-2	არა	კი
თავშეყრის ჯგუფი თვ-2	კი	კი
საცხოვრებელი ჯგუფი სც-2 (ბინები)	კი	არა
კიბის უჯრედი	არა	კი
ლიფტები	არა	კი
დერეფანი	კი	არა

თითოეული სართულიდან გასასვლელი საშუალება									
სართულები	დაკავებულობა და დაკავებულობის დატვირთვის ჯამური მაჩვენებელი	მოთხოვნილი გასასვლელების/გასასვლელებთან მისადგომის რაოდენობა	გათვალისწინებული გასასვლელების/ გასასვლელთან მისადგომის რაოდენობა და ტიპი	გასასვლელი საშუალებების სიგანე(მეტრი)					
				გზა-კიბეები		დერაფანი,		გასასვლელის გზა-კარი	
				მოთხოვნილი	გათვალისწინებული	მოთხოვნილი	გათვალისწინებული	მოთხოვნილი	გათვალისწინებული
-1 სართული -3.74 ნიშნულზე	დს და სწ-2 დ.დ 26	1	2	1.10	1.20	-	-		

1 სართული 0.00 ნიშნულზე	თვ-2 და სც-2 დ.დ 224	2	3	1.10	1.20	-	-		
2 სართული +5.44 ნიშნულზე	სც-2 დ.დ 27	2	2	1.10	1.20	1.20	1.60		
3 სართული +8.84 ნიშნულზე	სც-2 დ.დ 26	2	2	1.10	1.20	1.20	1.60		
4 სართული +12.24 ნიშნულზე	სც-2 დ.დ 25	2	2	1.10	1.20	1.20	1.60		
5 სართული +15.64 ნიშნულზე	სც-2 დ.დ 11	2	2	1.10	1.20	1.20	2.10		

წყალსადენი სისტემის ფიქსირებული მოწყობილობების რაოდენობა-საცხოვრებელი ჯგუფი სც-2 და სც-3 ქვეჯგუფები ცხრილი 1602.1-ის მიხედვით											
სართულები	საცხოვრებელი ერთეულები	ფიქსირებული მოწყობილობები									
		უნიტაზი (ერთ საცხოვრებელ ერთეულზე)		ტუალეტის ხელსაბანები (ერთ საცხოვრებელ ერთეულზე)		აბაზანა/შხაპი (ერთ საცხოვრებელ ერთეულზე)		სამზარეულოს ნიჟარა (ერთ საცხოვრებელ ერთეულზე)		ავტომატური სარეცხი მანქანის მისაერთებელი	
		მაითვლება	წარმდგომად არ ითვლება	მაითვლება	წარმდგომად არ ითვლება	მაითვლება	წარმდგომად არ ითვლება	მაითვლება	წარმდგომად არ ითვლება	მაითვლება	წარმდგომად არ ითვლება
-1 სართული -3.74 ნიშნულზე	დს და სწ-2 დ.დ 26	-	-	-	-	-	-	-	-	-	-
1 სართული 0.00 ნიშნულზე	თვ-2 და სც-2 დ.დ 224	4	-	2	-	-	-	-	-	-	-
2 სართული +5.44 ნიშნულზე	ბინა №02.1; №02.2;№02.3; №02.4; №02.5; №02.6; №02.7; №02.8;	1	1	1	1	1	1	1	1	1	1
3 სართული +8.84	ბინა №03.1; №03.2;№03.3;	1	1	1	1	1	1	1	1	1	1

ნიშნულზე	№03.4; №03.5; №03.6; №03.7										
4 სართული +12.24 ნიშნულზე	ბინა №04.1; №04.2;№04.3; №04.4; №04.5; №04.6	1	1	1	1	1	1	1	1	1	1
15 სართული +15.64 ნიშნულზე	ბინა №05.1	1	1	1	1	1	1	1	1	1	1

parkingis gegma

1 : 100



ekcplikacia		
nomeri	saxeli	farTi, m²
-01.01	parkingi	463.62
-01.02	derefani	15.70
-01.03	kibe	16.50
-01.04	holi	4.78
-01.05	damxmare	8.77
-01.06	avzi	10.34
-01.07	satumbi	10.11
-01.08	damxmare	2.31
		532.13

დმარკი
არქიტექტურული კომპანია
www.dmark.ge
DMARK ARCHITECTURAL COMPANY

proeqtis dasaxeleba
mravalbiniani sacxovrebeli saxli

proeqtis misamarTi
q.TbilisSi,wavkisis #4-Si, amaRlebis q. (yofili daviTaSvilis q.) #45 da amaRlebis q. #47

damkveTi
Sps "samSeneblo kompania monumentmSeni"

± 0.00 = 479.00

sp	2020.09.04	stadia proeqti
stadia	TariRi	ganmarteba
gamocema		

dakveTis #	16.022
Seasrula	Tm, em
Seamowma	dm
saavtorouflebebi	demarki

naxazis dasaxeleba
-1 sarTulis gegma -3.74 niSnulze

A101

A2

Z:\100_Projects\16.022_Amagleba 2\300_Modeling\303_Revit\2020.09.04_amagleba_altomis bechdva.rvt

01-sarTuli s gegma

1 : 100

eqspl ikacia		
bina #1	dasaxeleba	farTi, m²
01.1-1	saerTo oTaxi	17.38
01.1-2	abazana	3.00
		20.37

eqspl ikacia		
nomeri	saxeli	farTi, m²
01.01	kafe	270.27
01.02	kibe	14.53
01.03	derefani	9.40
01.04	kibe	17.19
01.05	terasa	61.91
01.06	terasa	188.91
01.08	terasa	23.36
01.09	terasa	49.33
		634.91

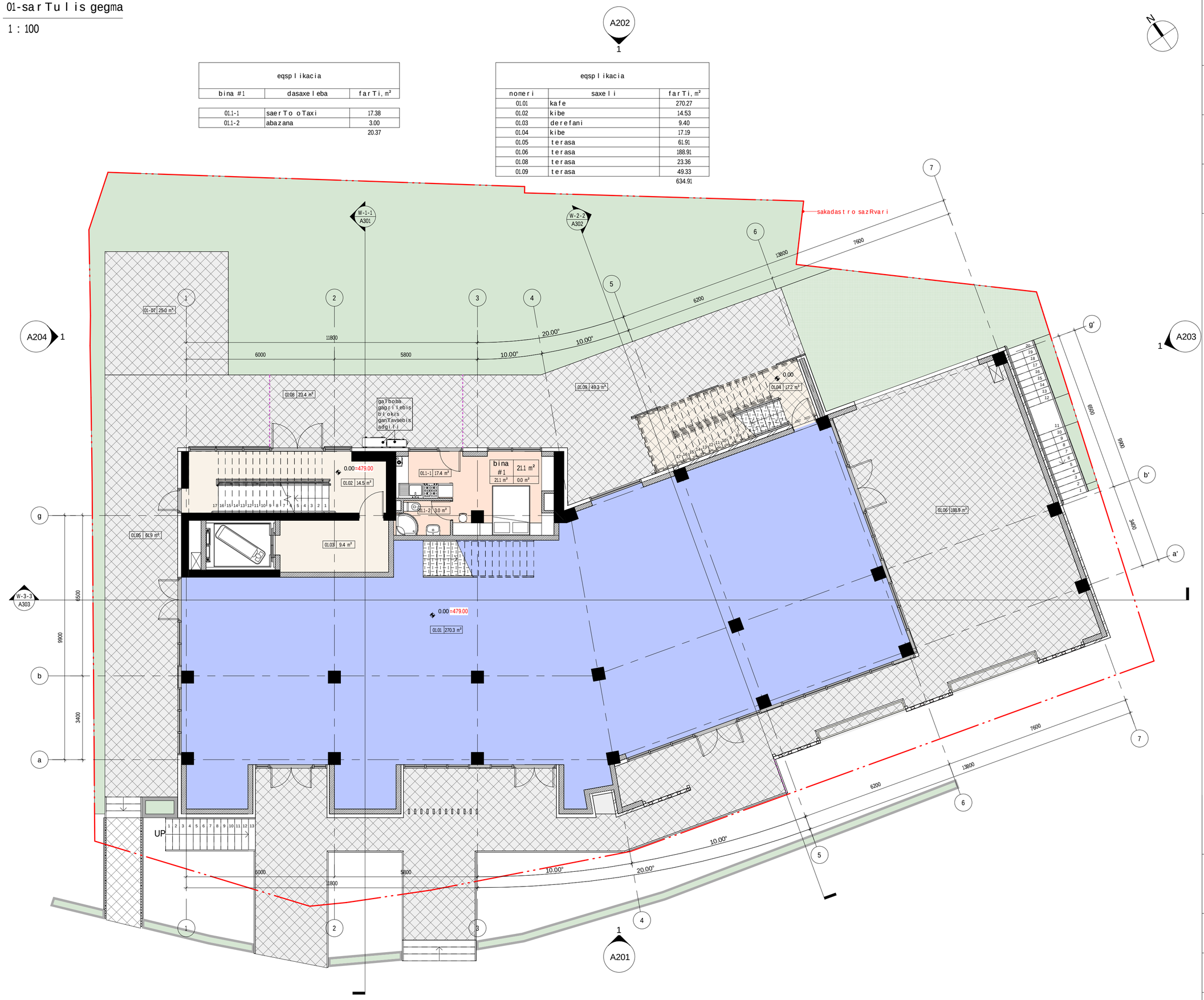

დემარკი
არქიტექტურული კომპანია

DMARK ARCHITECTURAL COMPANY

www.dmark.ge

proeqtis dasaxeleba
mravalbiniani sacxovrebeli saxli

proeqtis misamarTi
q.Tbilisi,wavkisis #4-Si, amaRlebis q. (yofili daviTaSvilis q.) #45 da amaRlebis q. #47

damkveTi
Sps "samSeneblo kompania monumentiSeni"

± 0.00 = 479.00

k-1

1 : 1000

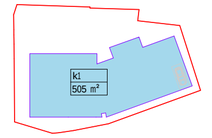

k-2

1 : 1000

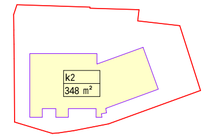

k-3

1 : 1000

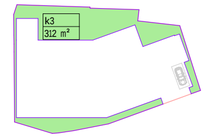

moSenebis farTi

1 : 1000

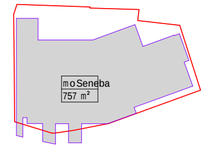

sp	2020.09.04	stadia proeqti
stadia	TariRi	ganmarteba
gamocema		

dakveTis #	16.022
Seasrula	Tm, em
Seamowma	dm
saavtoro uflebebi	demarki

naxazis dasaxeleba

1 sarTuli s gegma 0.00 niSnulze

A102

A2

Z:\100_Projects\16.022_Amagleba 2\300_Modeling\303_Revit\2020.09.04_amagleba_albomis bechdva.rvt

antresolis gegma

1 : 100

eqsplikacia		
nomeri	saxeli	farTi, m²
+01.09	antresoli	36.66
+01.10	antresoli	2.52
		39.18

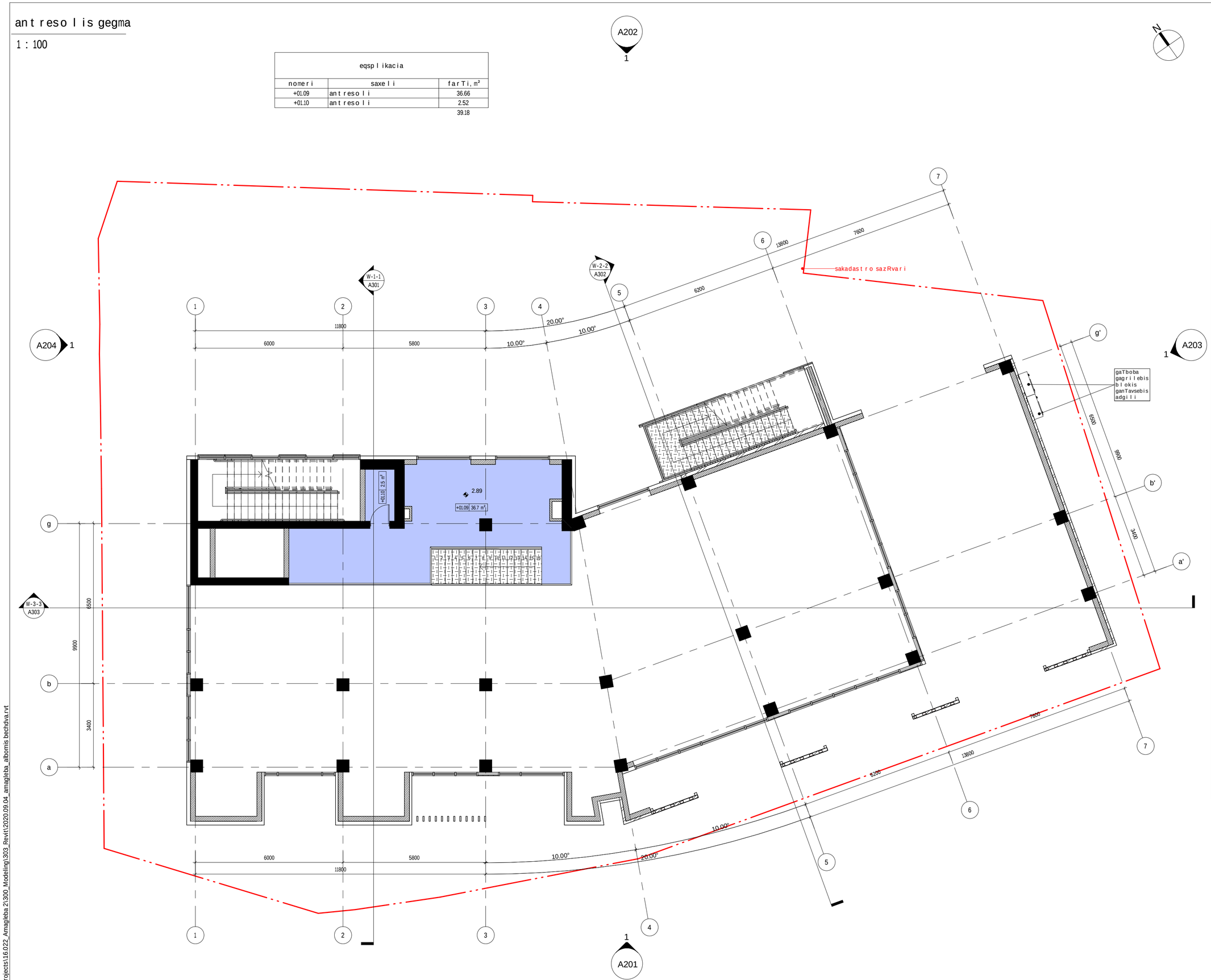

დემარკი
არქიტექტურული კომპანია

www.dmark.ge

DMARK ARCHITECTURAL COMPANY

proeqtis dasaxeleba
mravalbiniani sacxovrebeli saxli

proeqtis misamarTi
q.Tbilisi,wavkisis #4-Si, amaRlebis q. (yofili daviTaSvilis q.) #45 da amaRlebis q. #47

damkveTi
Sps "samSeneblo kompania monumentmSeni"

± 0.00 = 479.00

sp	2020.09.04	stadia proeqti
stadia	TariRi	ganmarteba
gamocema		

dakveTis #	16.022
Seasrula	Tm, em
Seamowma	dm
saavtoro uflebebi	demarki

naxazis dasaxeleba
1 sarTulis gegma antresoli +2.89 niSnulze

A103

A2

Z:\100_Projects\16.022_Amagleba 2\300_Modeling\303_Revit\2020.09.04_amagleba_albomis bechdva.rvt

02-sarTuli s gegma

1 : 100

eqsplikacia		
bina #2	dasaxeleba	farTi, m²
02.1-1	saerTo oTaxi	10.19
02.1-2	saZinebeli	10.02
02.1-3	abazana	2.85
02.1-4	aivani	7.16
		30.22

eqsplikacia		
bina #4	dasaxeleba	farTi, m²
02.3-1	saerTo oTaxi	22.57
02.3-2	abazana	4.11
02.3-3	saZinebeli	7.32
02.3-4	aivani	8.32
		42.32

eqsplikacia		
bina #6	dasaxeleba	farTi, m²
02.5-1	saerTo oTaxi	32.65
02.5-2	abazana	5.33
02.5-3	saZinebeli	13.10
02.5-4	saZinebeli	6.47
02.5-5	aivani	12.17
		69.73

eqsplikacia		
bina #8	dasaxeleba	farTi, m²
02.7-1	saerTo oTaxi	34.87
02.7-2	abazana	4.34
02.7-3	saZinebeli	11.61
02.7-4	aivani	13.83
		64.65

eqsplikacia		
nomeri	saxeli	farTi, m²
02-01	kibe	7.96
02-02	derefani	40.31
02-03	kibe	5.68
		53.95

eqsplikacia		
bina #3	dasaxeleba	farTi, m²
02.2-1	saerTo oTaxi	34.15
02.2-2	saZinebeli	13.04
02.2-3	abazana	4.41
02.2-4	saZinebeli	10.49
02.2-5	saTavso	1.53
02.2-6	aivani	4.90
02.2-7	aivani	5.99
		74.50

eqsplikacia		
bina #5	dasaxeleba	farTi, m²
02.4-1	saerTo oTaxi	30.48
02.4-2	abazana	6.16
02.4-3	saZinebeli	14.77
02.4-4	aivani	4.75
		56.16

eqsplikacia		
bina #7	dasaxeleba	farTi, m²
02.6-1	saerTo oTaxi	23.39
02.6-2	abazana	3.33
02.6-3	saZinebeli	10.53
02.6-4	aivani	11.31
		48.57

eqsplikacia		
bina #9	dasaxeleba	farTi, m²
02.8-1	saerTo oTaxi	24.78
02.8-2	saZinebeli	11.13
02.8-3	abazana	4.12
02.8-4	aivani	9.46
		49.49

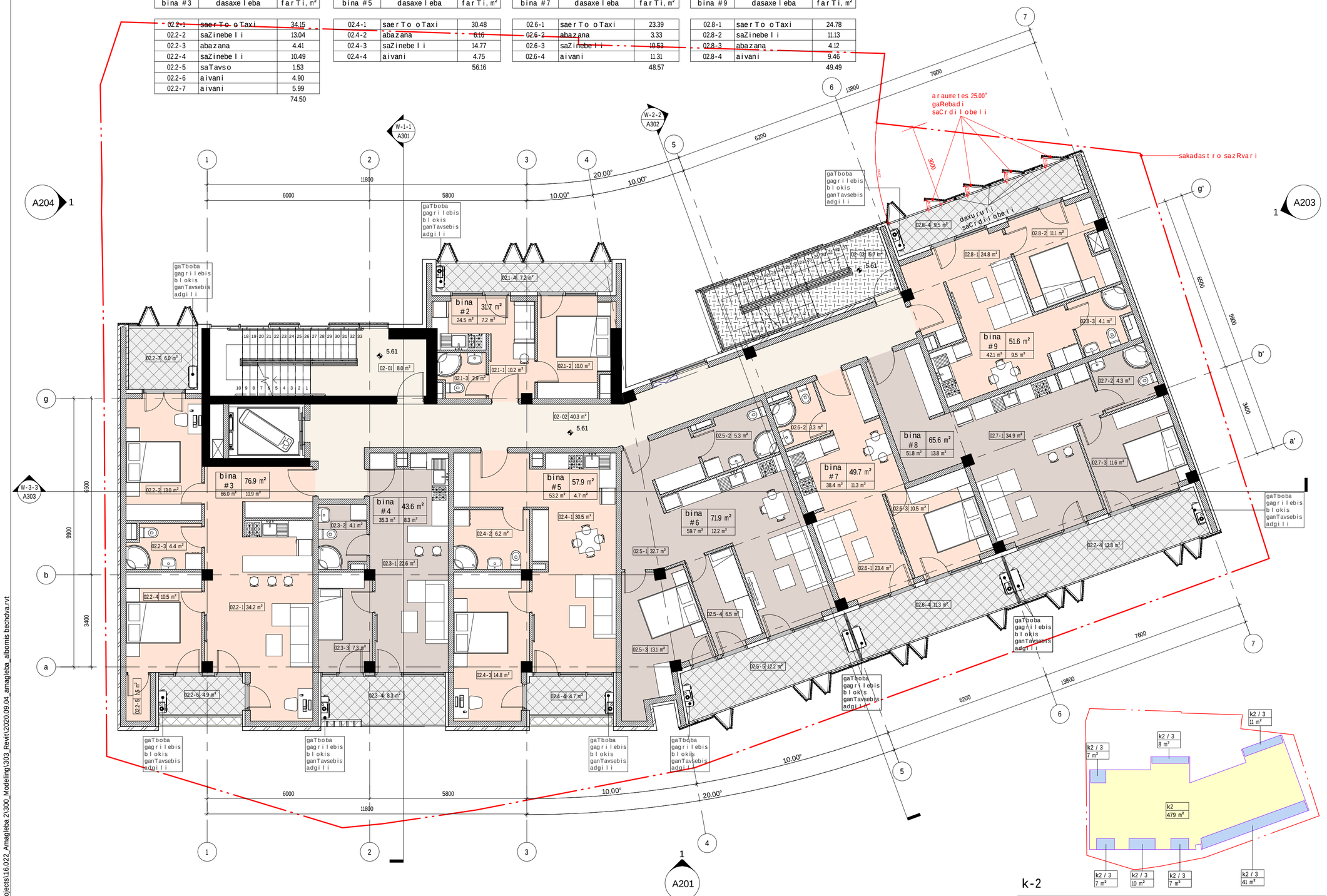

k-2

1 : 500

დმარკი
არქიტექტურული კომპანია
DMARK ARCHITECTURAL COMPANY
www.dmark.ge

proeqtis dasaxeleba
mravalbiniani sacxovrebeli saxli

proeqtis misamarTi
q.Tbilisi,wavkisis #4-Si, amaRlebis q. (yofili daviTaSvilis q.) #45 da amaRlebis q. #47

damkveTi
Sps "samSeneblo kompania monumentmSeni"

± 0.00 = 479.00

sp	2020.09.04	stadia proeqti
stadia	TariRi	ganmarteba
gamocema		

dakveTis #	16.022
Seasrula	Tm, em
Seamowma	dm
saavtoroufl ebebi	demarki

naxazis dasaxeleba
2 sarTuli s gegma +5.61 niSnulze

A104

A2

Z:\100_Projects\16.022_Amagleba 2\300_Modeling\303_Revit\2020.09.04_amagleba_alboris bechdva.rvt

03-sarTuli s gegma

1 : 100

eqsplikacia		
bina #10	dasaxeleba	farTi, m²
03.1-1	saerTo oTaxi	12.64
03.1-2	saZinebeli	10.74
03.1-3	abazana	2.52
03.1-4	aivani	7.16
		33.06

eqsplikacia		
bina #12	dasaxeleba	farTi, m²
03.3-1	saerTo oTaxi	34.64
03.3-2	abazana	4.83
03.3-3	saZinebeli	15.08
03.3-4	aivani	8.46
		63.01

eqsplikacia		
bina #14	dasaxeleba	farTi, m²
03.5-1	saerTo oTaxi	33.65
03.5-2	abazana	4.24
03.5-3	saZinebeli	10.81
03.5-4	aivani	12.17
		60.88

eqsplikacia		
bina #16	dasaxeleba	farTi, m²
03.7-1	saerTo oTaxi	20.84
03.7-2	abazana	3.50
03.7-3	saZinebeli	10.12
03.7-4	aivani	9.45
		43.91

eqsplikacia		
nomeri	saxeli	farTi, m²
03-01	kibe	7.42
03-02	derefani	43.35
03-03	kibe	7.78
		58.55

eqsplikacia		
bina #11	dasaxeleba	farTi, m²
03.2-1	saerTo oTaxi	22.51
03.2-2	saZinebeli	13.04
03.2-3	abazana	4.41
03.2-4	saZinebeli	10.49
03.2-5	saTavso	1.53
03.2-6	aivani	8.32
03.2-7	aivani	5.99
		66.29

eqsplikacia		
bina #13	dasaxeleba	farTi, m²
03.4-1	saerTo oTaxi	26.53
03.4-2	abazana	4.59
03.4-3	saZinebeli	14.70
03.4-4	aivani	2.24
		48.07

eqsplikacia		
bina #15	dasaxeleba	farTi, m²
03.6-1	saerTo oTaxi	40.15
03.6-2	abazana	4.40
03.6-3	abazana	4.39
03.6-4	saTavso	5.52
03.6-5	saZinebeli	16.86
03.6-6	saZinebeli	14.69
03.6-7	saZinebeli	15.49
03.6-8	aivani	11.31
03.6-9	aivani	13.83
		126.63

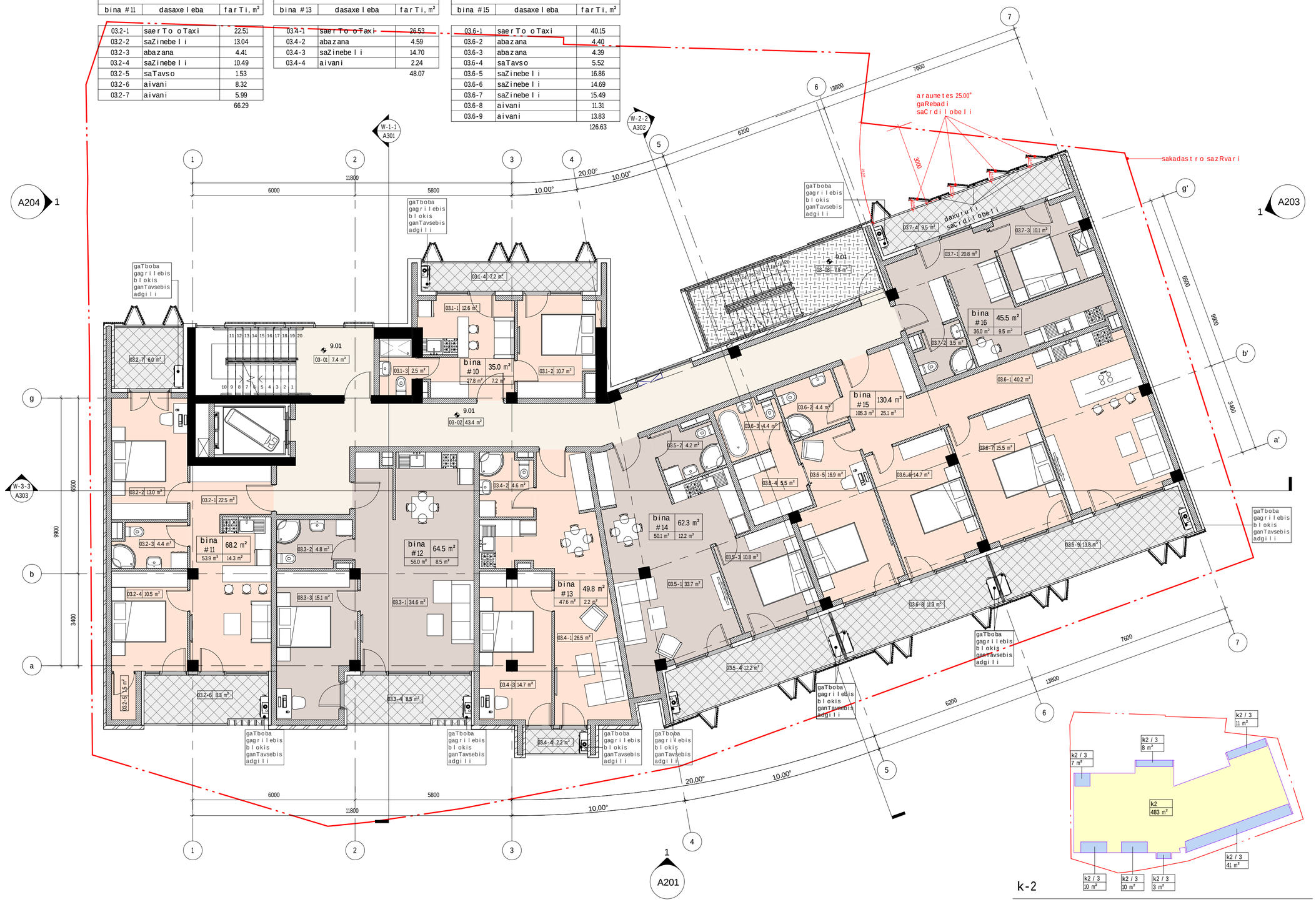

k-2

1 : 500

დმარკი
არქიტექტურული კომპანია
DMARK ARCHITECTURAL COMPANY
www.dmark.ge

proeqtis dasaxeleba
mravalbiniani sacxovrebeli saxli

proeqtis misamarTi
q.TbilisSi,wavkisis #4-Si, amaRlebis q. (yofili daviTaSvilis q.) #45 da amaRlebis q. #47

damkveTi
Sps "samSeneblo kompania monumentmSeni"

± 0.00 = 479.00

sp	2020.09.04	stadia proeqti
stadia	TariRi	ganmarteba
gamocema		

dakveTis #	16.022
Seasrula	Tm, em
Seamowma	dm
saavtoro uflebebi	demarki

naxazis dasaxeleba
3 sarTuli s gegma +9.01 niSnulze

A105

A2

Z:\100_Projects\16.022_Amagleba 2\300_Modeling\303_Revit\2020.09.04_amagleba_albomis bechdva.rvt

4-sarTuli s gegma

1 : 100

eqspl ikacia		
bina #17	dasaxel eba	farTi, m²
04.1-1	saerTo oTaxi	12.65
04.1-2	saZinebel i	10.74
04.1-3	abazana	2.52
04.1-4	aivani	7.16
		33.07

eqspl ikacia		
bina #19	dasaxel eba	farTi, m²
04.3-1	Room	31.22
04.3-2	abazana	5.33
04.3-3	saZinebel i	14.09
04.3-4	saZinebel i	9.59
04.3-5	aivani	4.96
		65.18

eqspl ikacia		
bina #21	dasaxel eba	farTi, m²
04.5-1	saerTo oTaxi	24.18
04.5-2	abazana	3.59
04.5-3	saZinebel i	11.14
04.5-4	saZinebel i	15.75
04.5-5	aivani	13.13
		67.79

eqspl ikacia		
nomeri	saxel i	farTi, m²
04-01	kibe	7.20
04-02	derefani	38.09
04-03	kibe	7.78
		53.08

eqspl ikacia		
bina #18	dasaxel eba	farTi, m²
04.2-1	saerTo oTaxi	36.43
04.2-2	saZinebel i	13.04
04.2-3	abazana	4.41
04.2-4	saZinebel i	10.48
04.2-5	saTavso	1.53
04.2-6	aivani	8.35
04.2-7	aivani	5.99
		80.23

eqspl ikacia		
bina #20	dasaxel eba	farTi, m²
04.4-1	saerTo oTaxi	37.55
04.4-2	abazana	4.60
04.4-3	saZinebel i	13.30
04.4-4	saZinebel i	9.80
04.4-5	saTavso	4.11
04.4-6	aivani	12.89
04.4-7	aivani	2.24
		84.50

eqspl ikacia		
bina #22	dasaxel eba	farTi, m²
04.6-1	saerTo oTaxi	22.25
04.6-2	saZinebel i	7.58
04.6-3	abazana	3.00
04.6-4	saZinebel i	11.32
04.6-5	saTavso	3.48
04.6-6	aivani	12.89
04.6-7	aivani	17.48
		78.01

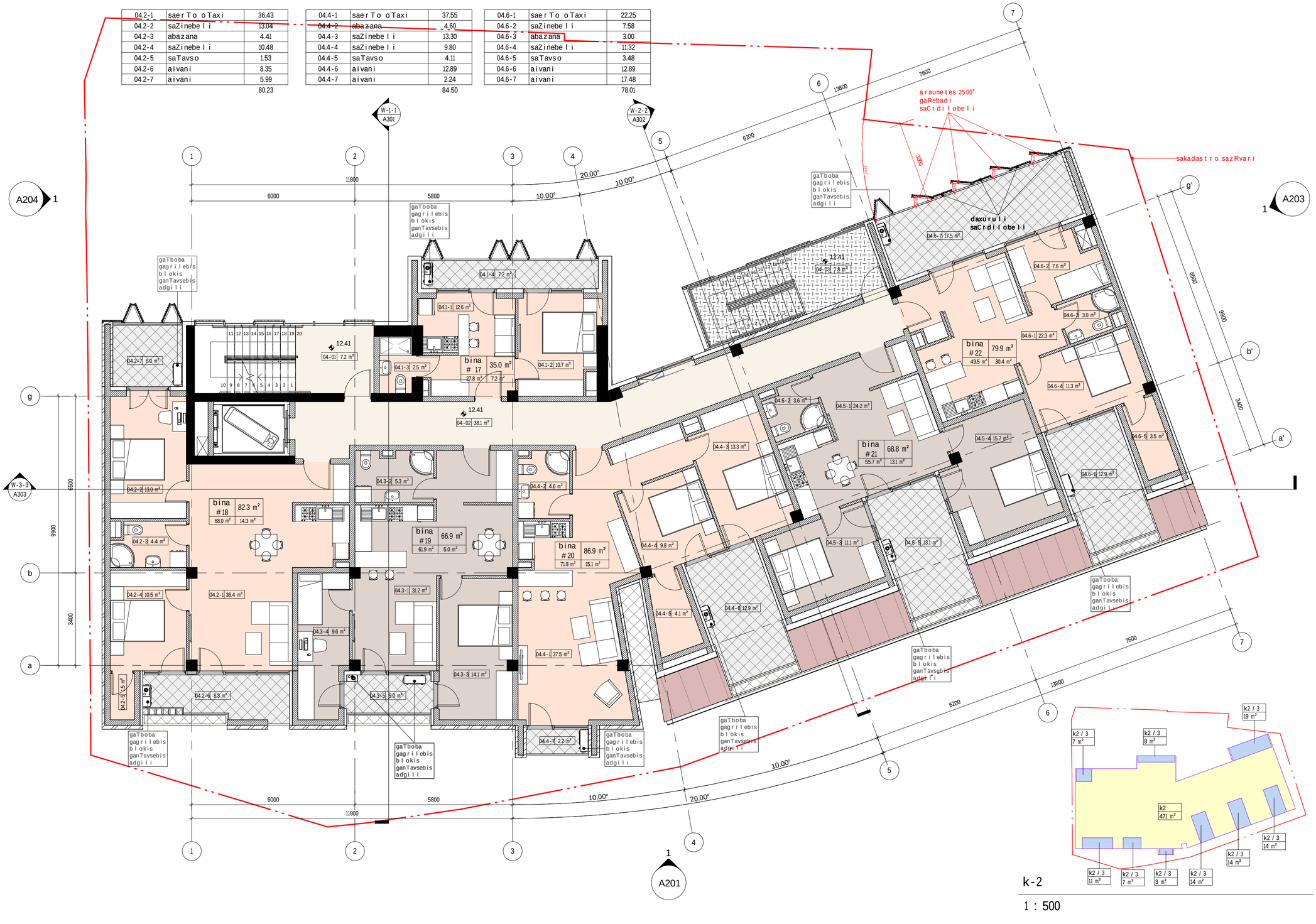

sp	2020.09.04	stadia proeqti
stadia	TariRi	ganmarteba
gamocema		

dakveTis #	16.022
Seasrula	Tm, em
Seamowma	dm
saavtoro uflebebi	demarki

naxazis dasaxeleba

4 sarTuli s gegma +12.41

niSnuli ze

A106

A2

დემარკი
არქიტექტურული კომპანია
DMARK ARCHITECTURAL COMPANY
www.dmark.ge

proeqtis dasaxeleba

mravalbiniani sacxovrebeli saxli

proeqtis misamarTi

q.TbilisSi,wavkisis #4-Si, amaRlebis q. (yofili daviTaSvilis q.) #45 da amaRlebis q. #47

damkveTi

Sps "samSeneblo kompania monumentmSeni"

± 0.00 = 479.00

Z:\100_Projects\16.022_Amagleba 2\300_Modeling\303_Revit\2020.09.04_amagleba_albomis bechdva.rvt

5-sarTuli s gegma

1 : 100

eqspl ikacia		
bina #23	dasaxeleba	farTi, m²
05.1-1	holi	20.60
05.1-2	saerTo oTaxi	32.75
05.1-3	saZinebeli	21.95
05.1-4	abazana	6.65
05.1-5	saTavso	6.30
05.1-6	saZinebeli	15.87
05.1-7	saZinebeli	17.27
05.1-8	saZinebeli	11.64
05.1-9	abazana	6.78
05.1-10	abazana	2.46
05.1-11	saTavso	3.77
05.1-12	saTavso	2.52
05.1-13	aivani	13.08
05.1-14	aivani	14.96
05.1-15	aivani	5.86
05.1-16	aivani	19.39
		201.83

eqspl ikacia		
nomeri	saxeli	farTi, m²
05-01	kibe	7.20
05-02	derefani	6.25
		13.45

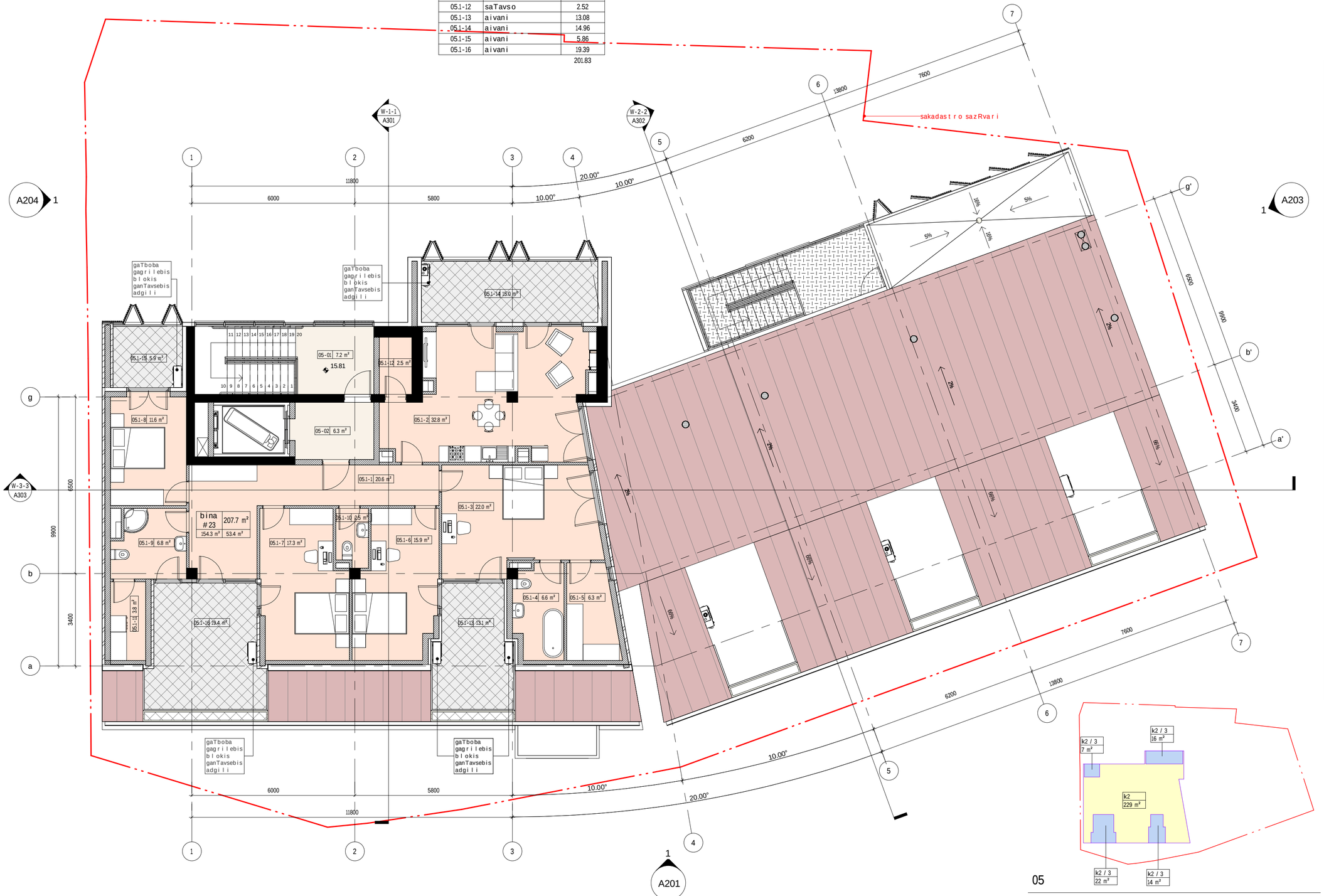

05

1 : 500

± 0.00 = 479.00

sp	2020.09.04	stadia proeqti
stadia	TariRi	ganmarteba
gamocema		

dakveTis #	16.022
Seasrula	Tm, em
Seamowma	dm
saavtoroufl ebebi	demarki

naxazis dasaxeleba

5 sarTuli s gegma +15.81

niSnuli ze

A107

A2

დემარკი
არქიტექტურული კომპანია
DMARK ARCHITECTURAL COMPANY
www.dmark.ge

proeqtis dasaxeleba

mravalbiniani sacxovrebeli saxli

proeqtis misamarTi

q.Tbilisi,wavkisis #4-Si, amaRlebis q. (yofili daviTaSvilis q.) #45 da amaRlebis q. #47

damkveTi

Sps "samSeneblo kompania monumentmSeni"

Z:\100_Projects\16.022_Amagleba 2\300_Modeling\303_Revit\2020.09.04_amagleba_albomis bechdva.rvt

saxuravis gegma

1 : 100

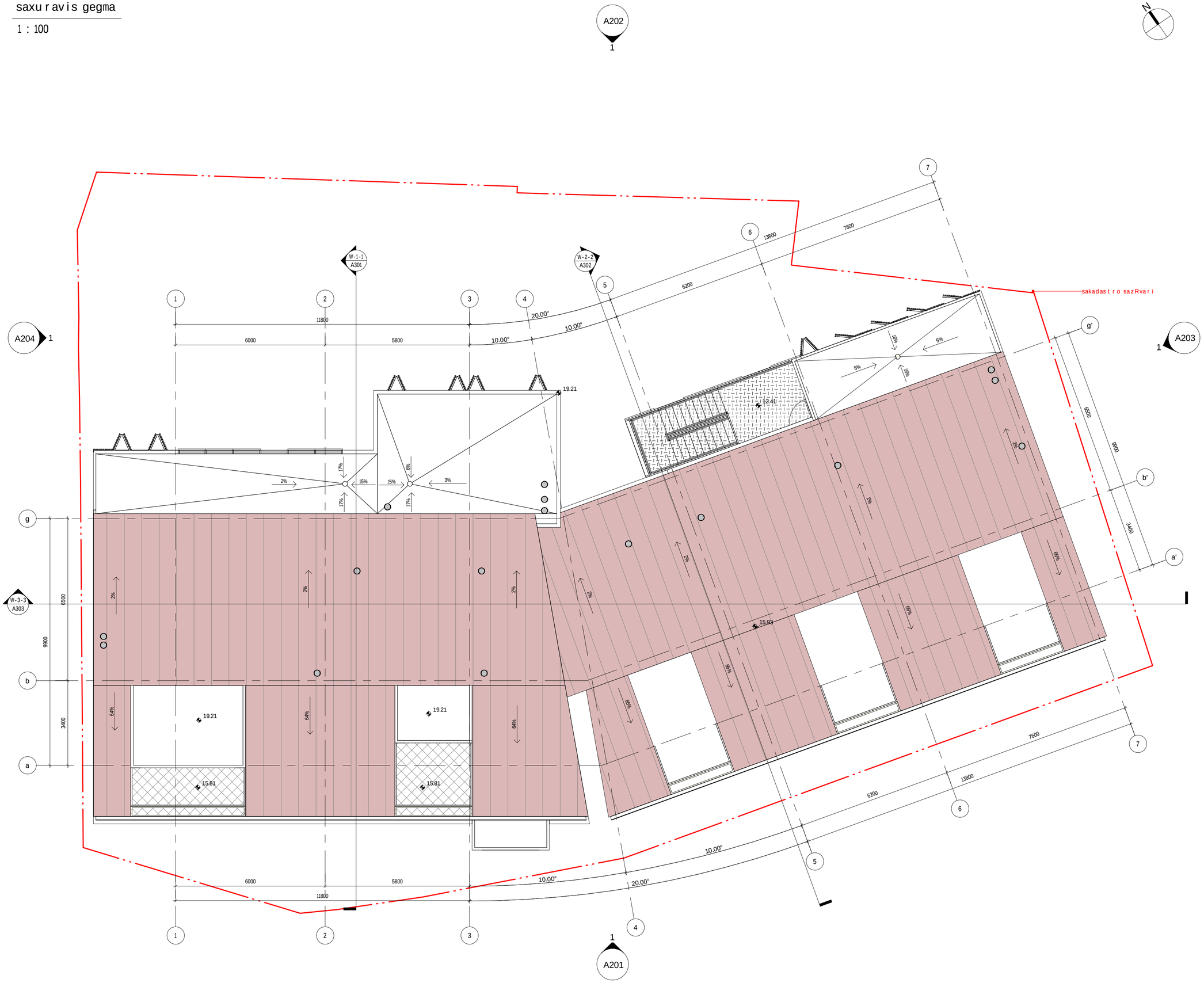

დმარკი
არქიტექტურული კომპანია

DMARK ARCHITECTURAL COMPANY

www.dmark.ge

proeqtis dasaxeleba
mravalbiniani sacxovrebeli saxli

proeqtis misamarTi
q.TbilisSi,wavkisis #4-Si, amaRlebis q. (yofili daviTaSvilis q.) #45 da amaRlebis q. #47

damkveTi
Sps "samSeneblo kompania monumentmSeni"

± 0.00 = 479.00

sp	2020.09.04	stadia proeqti
stadia	TariRi	ganmarteba

gamocema

dakveTis #	16.022
Seasrula	Tm, em
Seamowma	dm
saavtoro uflebebi	demarki

naxazis dasaxeleba
saxuravis gegma +19.21 niSnulze

A108

A2

Z:\100_Projects\16.022_Amagleba 2\300_Modeling\303_Revit\2020.09.04_amagleba_albomis bechdva.rvt



დემარკი
არქიტექტურული კომპანია
D M A R K
A R C H I
T E C T U
R A L C O
M P A N Y
www.dmark.ge

proeqtis dasaxeleba
mravalbiniani sacxovrebeli saxli

proeqtis misamarTi
q.Tbilisi,wavkisis #4-Si, amaRlebis q. (yofili daviTaSvilis q.) #45 da amaRlebis q. #47

damkveTi
Sps "samSeneblo kompania monumentmSeni"

± 0.00 = 479.00

sp	2020.09.04	stadia proeqti
stadia	TariRi	ganmarteba
gamocema		

dakveTis #	16.022
Seasrula	Tm, em
Seamowma	dm
saavtoro uflebebi	demarki

naxazis dasaxeleba
fasadi /kad analizi

A205

A3

Z:\100_Projects\16.022_Amagleba 2\300_Modeling\303_Revit\2020.09.04_amagleba_albomis bechdva.rvt



დემარკი
არქიტექტურული კომპანია
www.dmark.ge
DMARK ARCHITECTURAL COMPANY

proeqtis dasaxeleba
mravalbiniani sacxovrebeli saxli

proeqtis misamarTi
q.Tbilisi,wavkisis #4-Si, amaRlebis q. (yofili daviTaSvilis q.) #45 da amaRlebis q. #47

damkveTi
Sps "samSeneblo kompania monumentmSeni"

± 0.00 = 479.00

sp	2020.09.04	stadia proeqti
stadia	TariRi	ganmarteba
gamocema		

dakveTis #	16.022
Seasrula	Tm, em
Seamowma	dm
saavtoro uflebebi	demarki

naxazis dasaxeleba
fasadi /kad analizi

A206

A3

Z:\100_Projects\16.022_Amagleba 2\300_Modeling\303_Revit\2020.09.04_amagleba_albomis bechdva.rvt

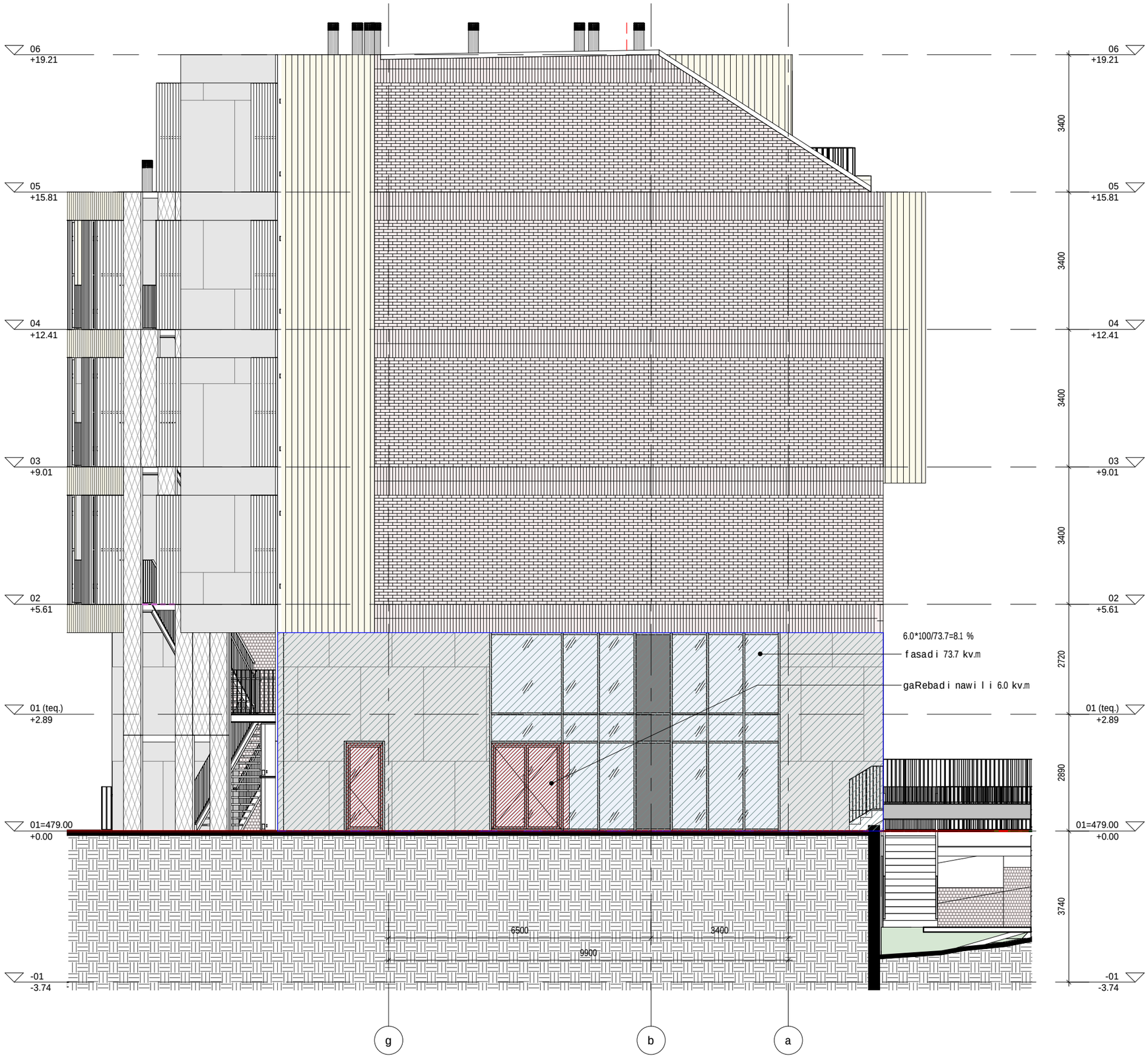

დემარკი
არქიტექტურული კომპანია
D M A R K
A R C H I
T E C T U
R A L C O
M P A N Y
www.dmark.ge

proeqtis dasaxeleba
mravalbiniani sacxovrebeli saxli

proeqtis misamarTi
q.Tbilisi,wavkisis #4-Si, amaRlebis q. (yofili daviTaSvilis q.) #45 da amaRlebis q. #47

damkveTi
Sps "samSeneblo kompania monumentmSeni"

± 0.00 = 479.00

sp	2020.09.04	stadia proeqti
stadia	TariRi	ganmarteba
gamocema		

dakveTis #	16.022
Seasrula	Tm, em
Seamowma	dm
saavtoro uflebebi	demarki

naxazis dasaxeleba
fasadi /kad analizi

A207

A3

Z:\100_Projects\16.022_Amagleba 2\300_Modeling\303_Revit\2020.09.04_amagleba_albomis bechdva.rvt

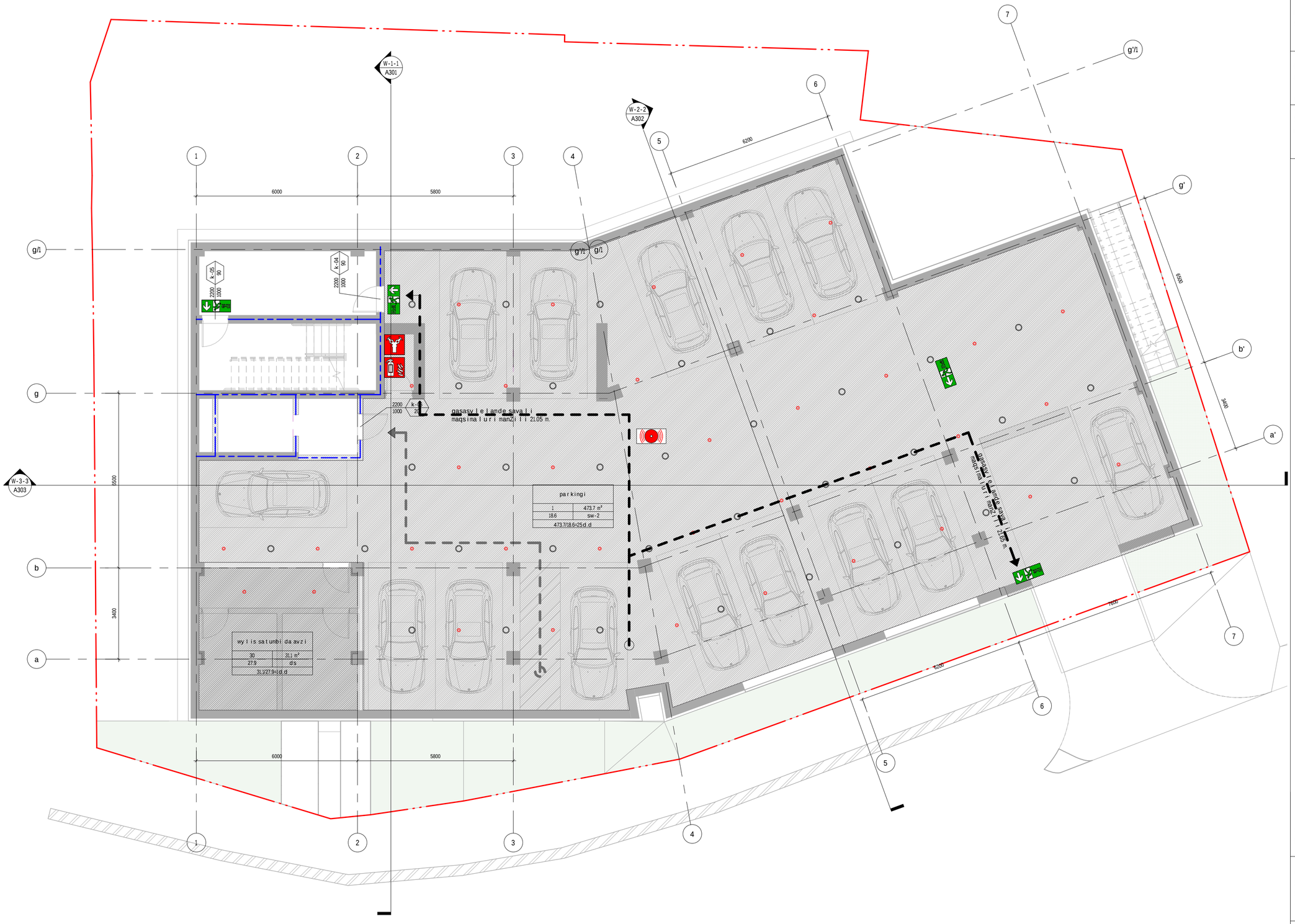

დემარკი
არქიტექტურული კომპანია
www.dmark.ge
DMARK ARCHITECTURAL COMPANY

proeqtis dasaxeleba
mravalbiniani sacxovrebeli saxli

proeqtis misamarTi
q.TbilisSi,wavkisis #4-Si, amaRlebis q. (yofili daviTaSvilis q.) #45 da amaRlebis q. #47

damkveTi
Sps "samSeneblo kompania monumentmSeni"

± 0.00 = 479.00

sp	2020.09.04	stadia proeqti
stadia	TariRi	ganmartebа
gamocema		

dakveTis #	16.022
Seasrula	Tm, em
Seamowma	dm
saavtoro uflebebi	demarki

naxazis dasaxeleba
-1 sarTulis gegma -3.74
niSulze/ kad analizi

A109

A2

Z:\100_Projects\16.022_Amagleba 2\300_Modeling\303_Revit\2020.09.04_amagleba_albomis bechdva.rvt

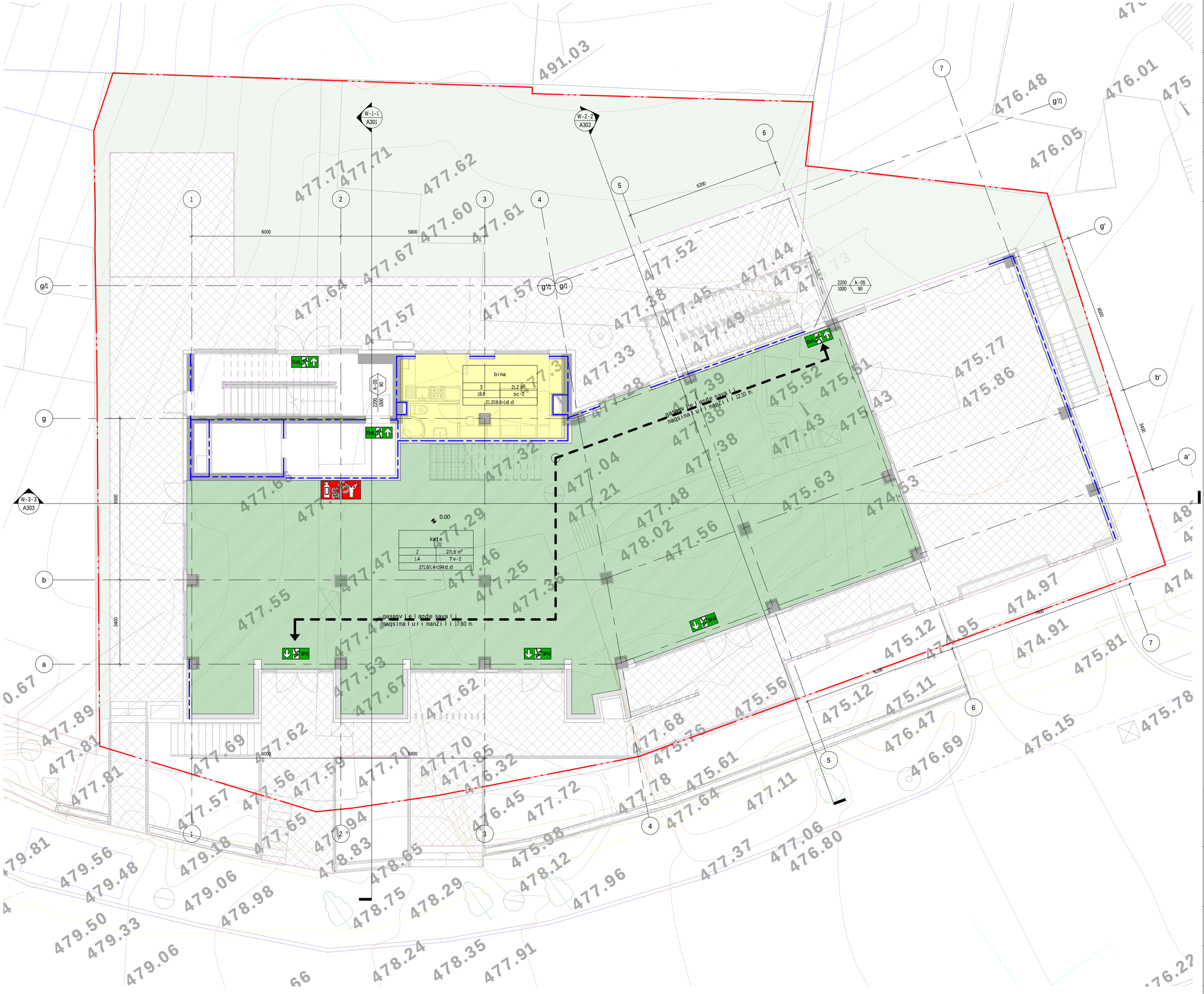

დმარკი
არქიტექტურული კომპანია

www.dmark.ge

DMARK ARCHITECTURAL COMPANY

proeqtis dasaxeleba
mravalbiniani sacxovrebeli saxli

proeqtis misamarTi
q.TbilisSi,wavkisis #4-Si, amaRlebis q. (yofili daviTaSvilis q.) #45 da amaRlebis q. #47

damkveTi
Sps "samSeneblo kompania monumentmSeni"

± 0.00 = 479.00

sp	2020.09.04	stadia proeqti
stadia	TariRi	ganmartebа
gamocema		

dakveTis #	16.022
Seasrula	Tm, em
Seamowma	dm
saavtoro uflebebi	demarki

naxazis dasaxeleba
1 sarTulis gegma 0.00 niSulze/ kad analizi

A110

A2

Z:\100_Projects\16.022_Amagleba 2\300_Modeling\303_Revit\2020.09.04_amagleba_alboris bechdva.rvt

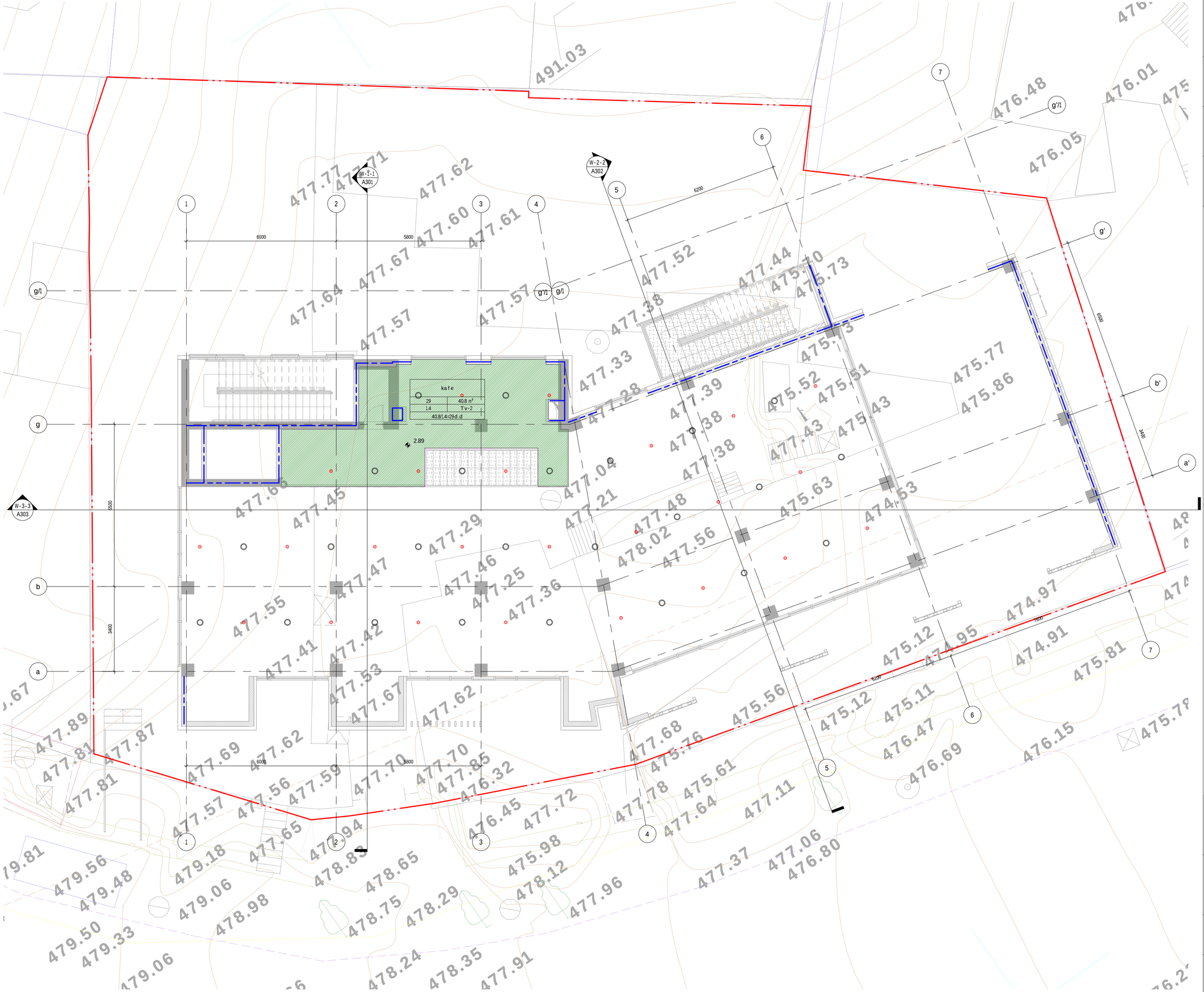

დმარკი
არქიტექტურული კომპანია
www.dmark.ge
DMARK ARCHITECTURAL COMPANY

proeqtis dasaxeleba
mravalbiniani sacxovrebeli saxli

proeqtis misamarTi
q.TbilisSi,wavkisis #4-Si, amaRlebis q. (yofili daviTaSvilis q.) #45 da amaRlebis q. #47

damkveTi
Sps "samSeneblo kompania monumentmSeni"

± 0.00 = 479.00

sp	2020.09.04	stadia proeqti
stadia	TariRi	ganmartebа
gamocema		

dakveTis #	16.022
Seasrula	Tm, em
Seamowma	dm
saavtoro uflebebi	demarki

naxazis dasaxeleba
1 sarTulis gegma antresoli
+2.90 niSulze/kad analizi

A111

A2

Z:\100_Projects\16.022_Amagleba 2\300_Modeling\303_Revit\2020.09.04_amagleba_altomis bechdva.rvt

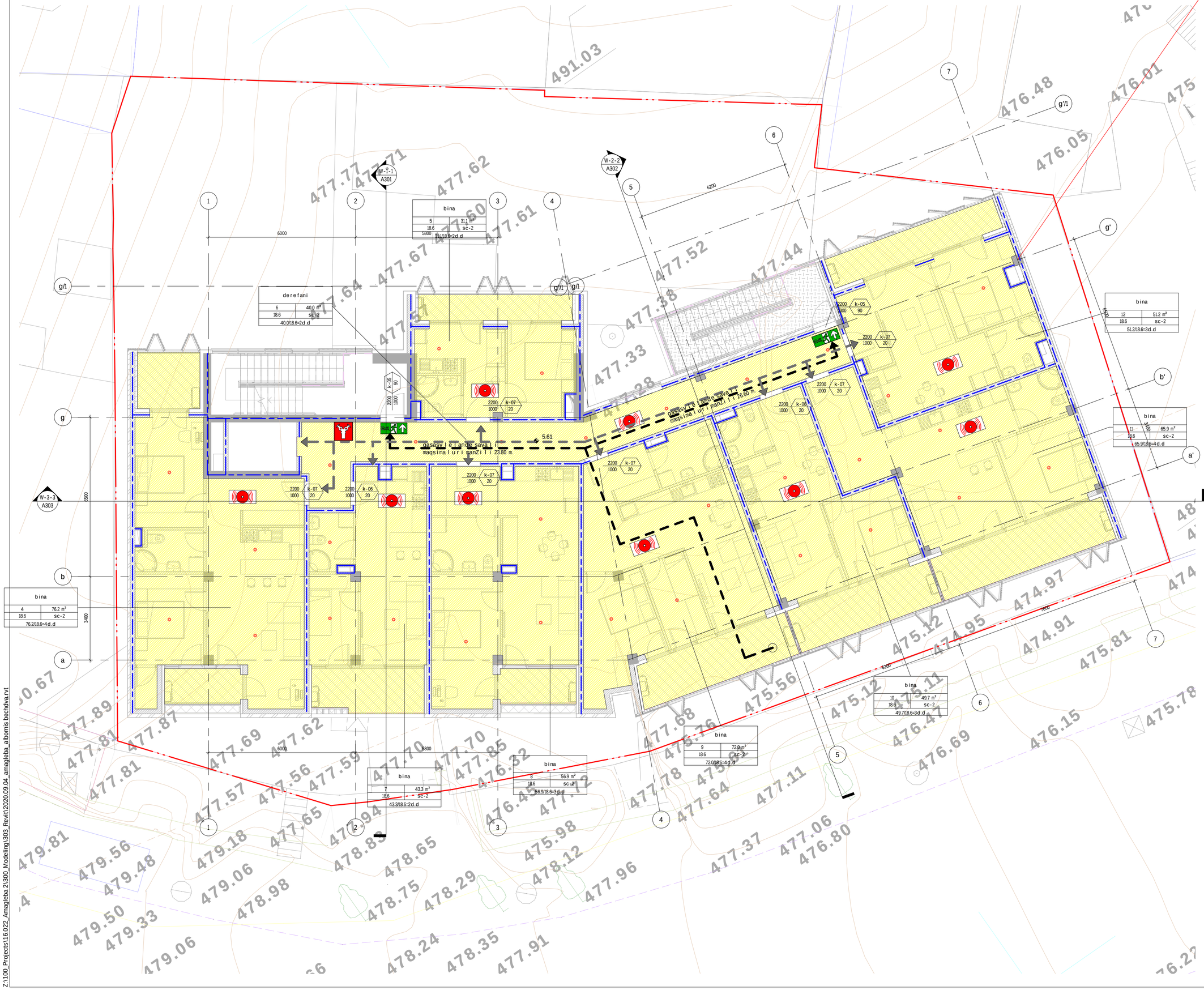

დმარკი
არქიტექტურული კომპანია
DMARK ARCHITECTURAL COMPANY
www.dmark.ge

proeqtis dasaxeleba
mravalbiniani sacxovrebeli saxli

proeqtis misamarTi
q.TbilisSi,wavkisis #4-Si, amaRlebis q. (yofili daviTaSvilis q.) #45 da amaRlebis q. #47

damkveTi
Sps "samSeneblo kompania monumentmSeni"

± 0.00 = 479.00

sp	2020.09.04	stadia proeqti
stadia	TariRi	ganmarteba
gamocema		

dakveTis #	16.022
Seasrula	Tm, em
Seamowma	dm
saavtorouflebebi	demarki

naxazis dasaxeleba
2 sarTulis gegma +5.44
niSulze/ kad analizinamed

A112

A2

Z:\100_Projects\16.022_Amagleba 2\300_Modeling\303_Revit\2020.09.04_amagleba_albomis bechdva.rvt

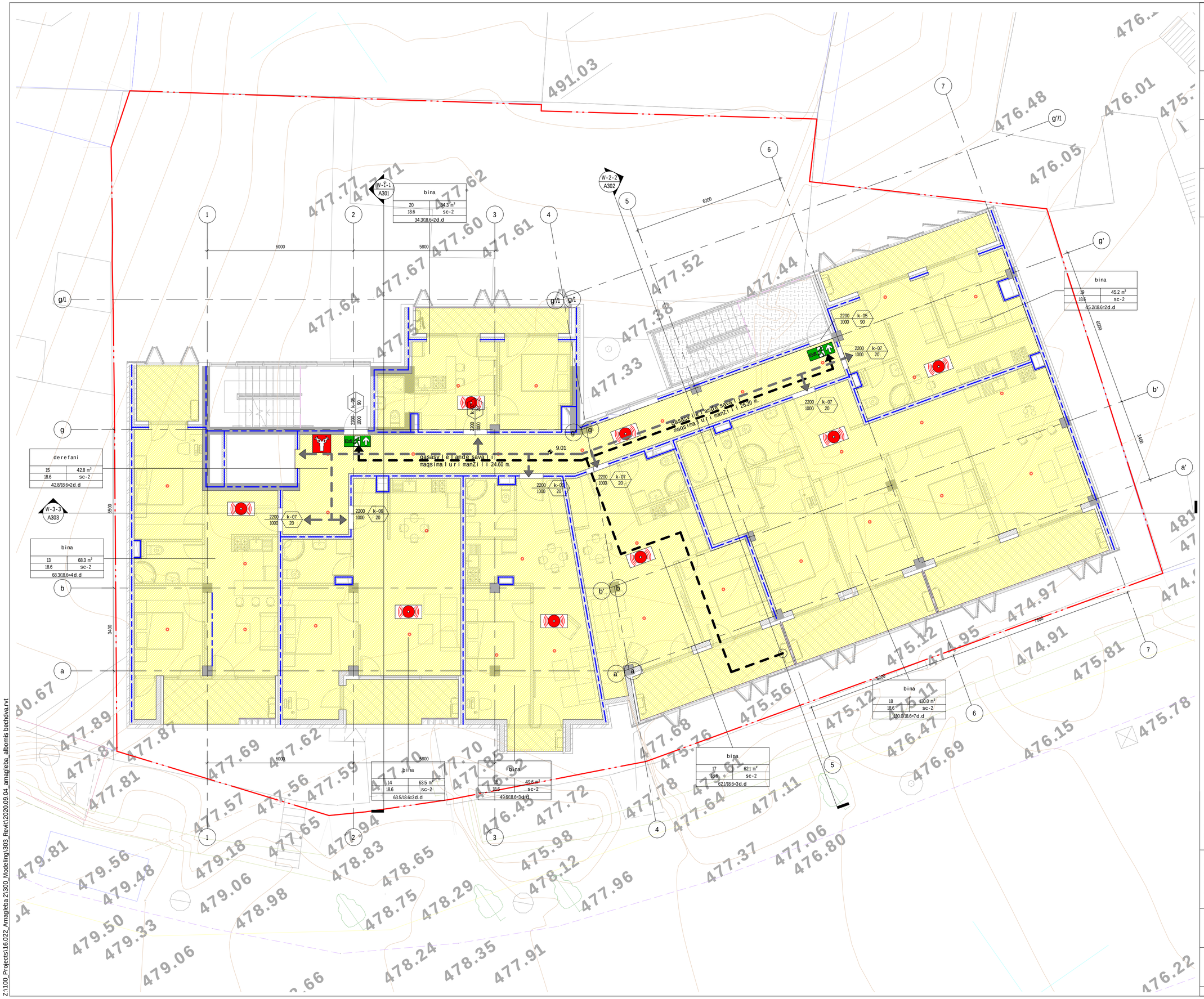

დმარკი
არქიტექტურული კომპანია

DMARK ARCHITECTURAL COMPANY

www.dmark.ge

proeqtis dasaxeleba
mravalbiniani sacxovrebeli saxli

proeqtis misamarTi
q.TbilisSi,wavkisis #4-Si, amaRlebis q. (yofili daviTaSvilis q.) #45 da amaRlebis q. #47

damkveTi
Sps "samSeneblo kompania monumentmSeni"

± 0.00 = 479.00

sp	2020.09.04	stadia proeqti
stadia	TariRi	ganmarteba
gamocema		

dakveTis #	16.022
Seasrula	Tm, em
Seamowma	dm
saavtoro uflebebi	demarki

naxazis dasaxeleba
3 sarTulis gegma +8.84 niSulze/ kad analizi

A113

A2

Z:\100_Projects\16.022_Amagleba 2\300_Modeling\303_Revit\2020.09.04_amagleba_albomis bechdva.rvt

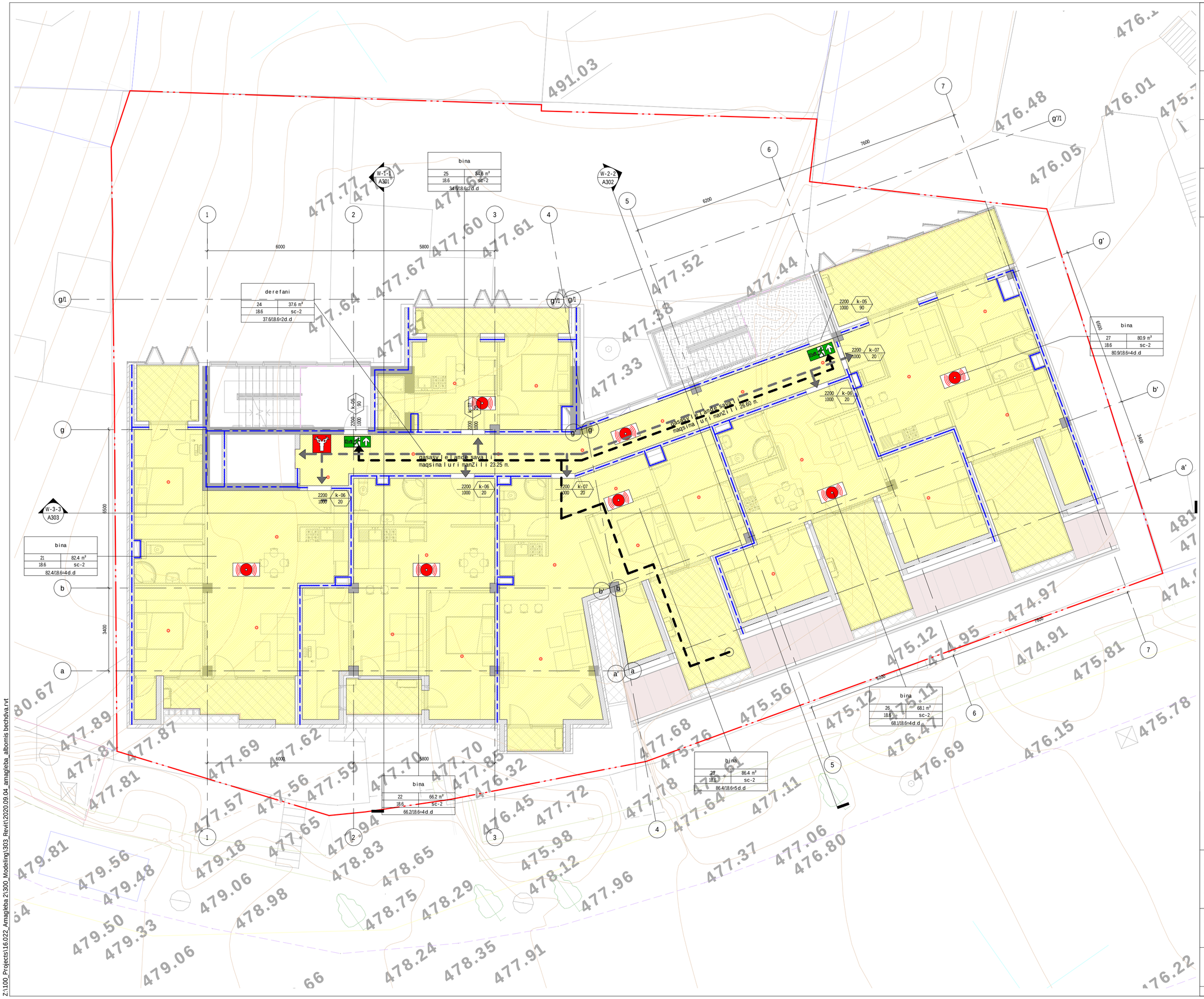

დმარკი
არქიტექტურული კომპანია

DMARK ARCHITECTURAL COMPANY

www.dmark.ge

proeqtis dasaxeleba
mravalbiniani sacxovrebeli saxli

proeqtis misamarTi
q.Tbilisi,wavkisis #4-Si, amaRlebis q. (yofili daviTaSvilis q.) #45 da amaRlebis q. #47

damkveTi
Sps "samSeneblo kompania monumentmSeni"

± 0.00 = 479.00

sp	2020.09.04	stadia proeqti
stadia	TariRi	ganmarteba
gamocema		

dakveTis #	16.022
Seasrula	Tm, em
Seamowma	dm
saavtoro uflebebi	demarki

naxazis dasaxeleba
4 sarTulis gegma +12.24
niSulze/ kad analizi

A114

A2

Z:\100_Projects\16.022_Amagleba 2\300_Modeling\303_Revit\2020.09.04_amagleba_altomis bechdva.rvt

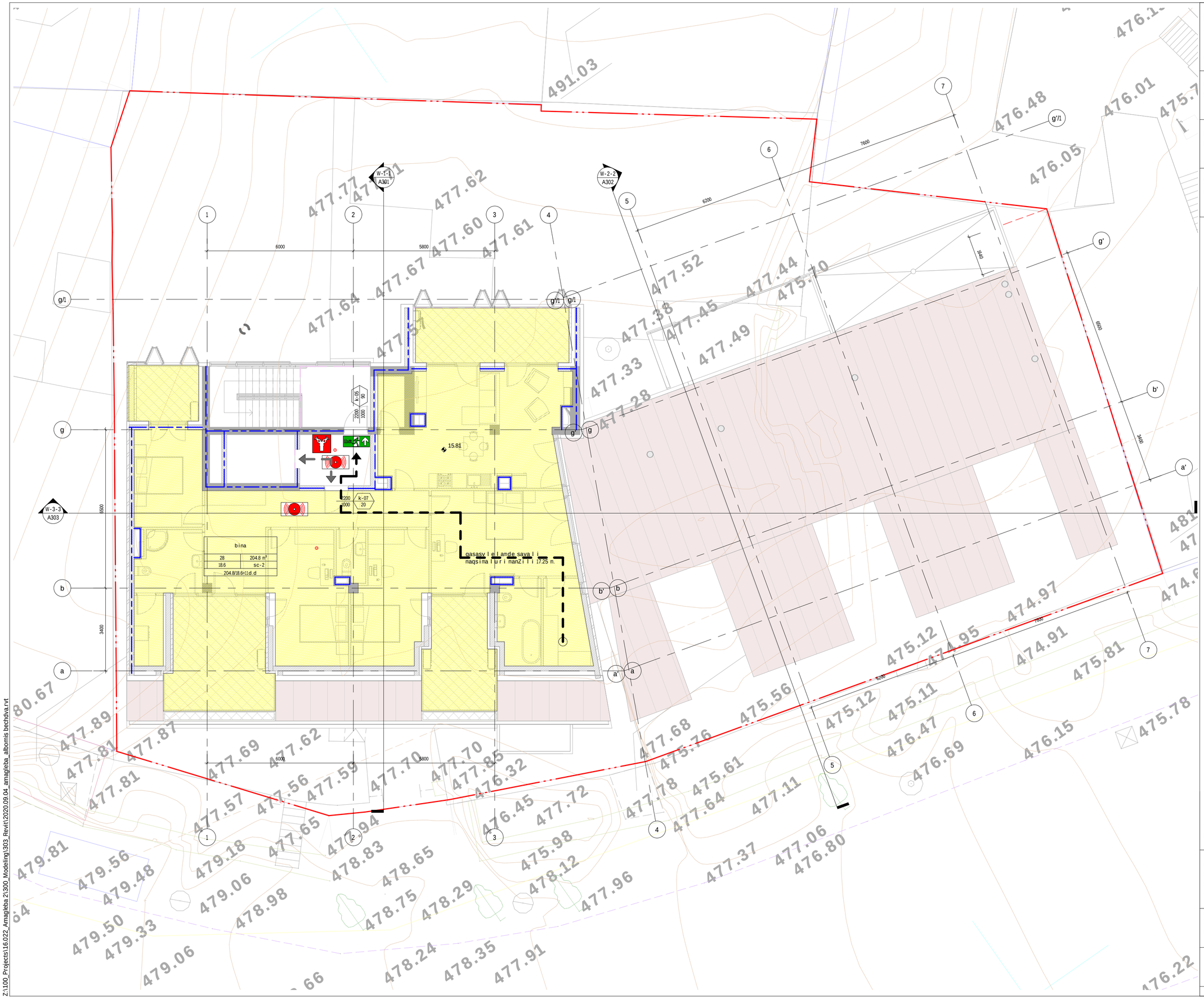

დმარკი
არქიტექტურული კომპანია
DMARK ARCHITECTURAL COMPANY
www.dmark.ge

proeqtis dasaxeleba
mravalbiniani sacxovrebeli saxli

proeqtis misamarTi
q.TbilisSi,wavkisis #4-Si, amaRlebis q. (yofili daviTaSvilis q.) #45 da amaRlebis q. #47

damkveTi
Sps "samSeneblo kompania monumentmSeni"

± 0.00 = 479.00

sp	2020.09.04	stadia proeqti
stadia	TariRi	ganmarteba
gamocema		

dakveTis #	16.022
Seasrula	Tm, em
Seamowma	dm
saavtoro uflebebi	demarki

naxazis dasaxeleba
5 sarTulis gegma +15.64
niSulze/ kad analizi

A115

A2

Z:\100_Projects\16.022_Amagleba 2\300_Modeling\303_Revit\2020.09.04_amagleba_atbomis bechdva.rvt

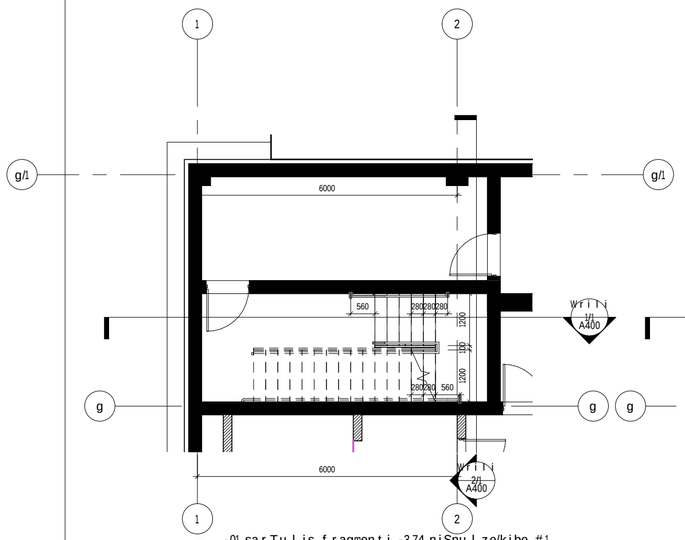

-01 sar Tu l is f ragmenti -3.74 niSnu l ze/kibe #1

1 1 : 100

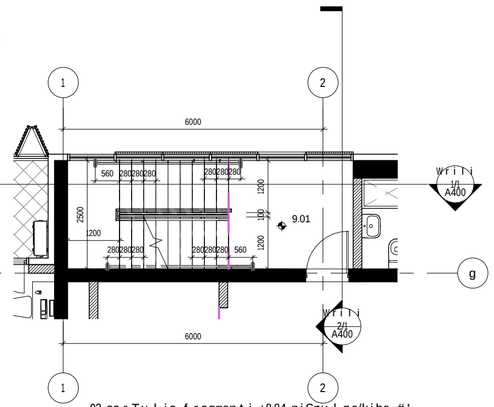

03 sar Tu l is f ragmenti +8.84 niSnu l ze/kibe #1

4 1 : 100

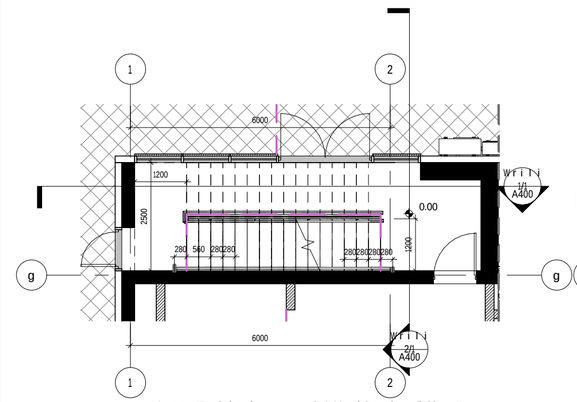

01 sar Tu l is f ragmenti 0.00 niSnu l ze/kibe #1

2 1 : 100

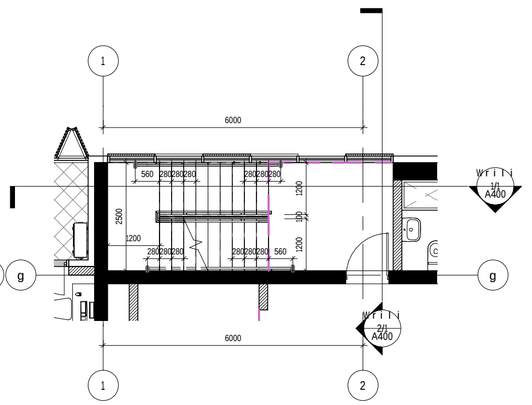

04 sar Tu l is f ragmenti 12.24 niSnu l ze/kibe #1

5 1 : 100

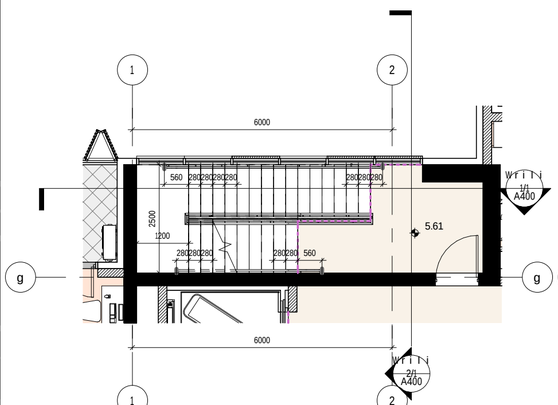

02 sar Tu l is f ragmenti +5.44 niSnu l ze/kibe #1

3 1 : 100

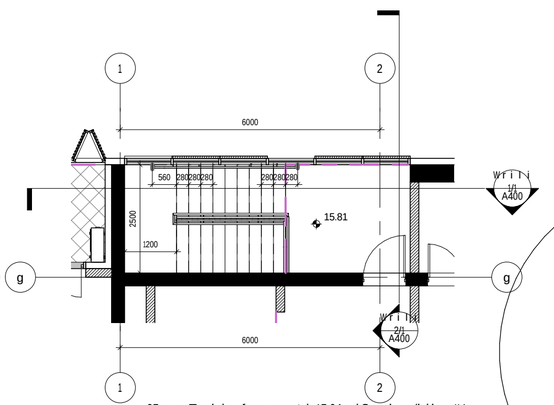

05 sar Tu l is f ragmenti 15.64 niSnu l ze/kibe #1

6 1 : 100

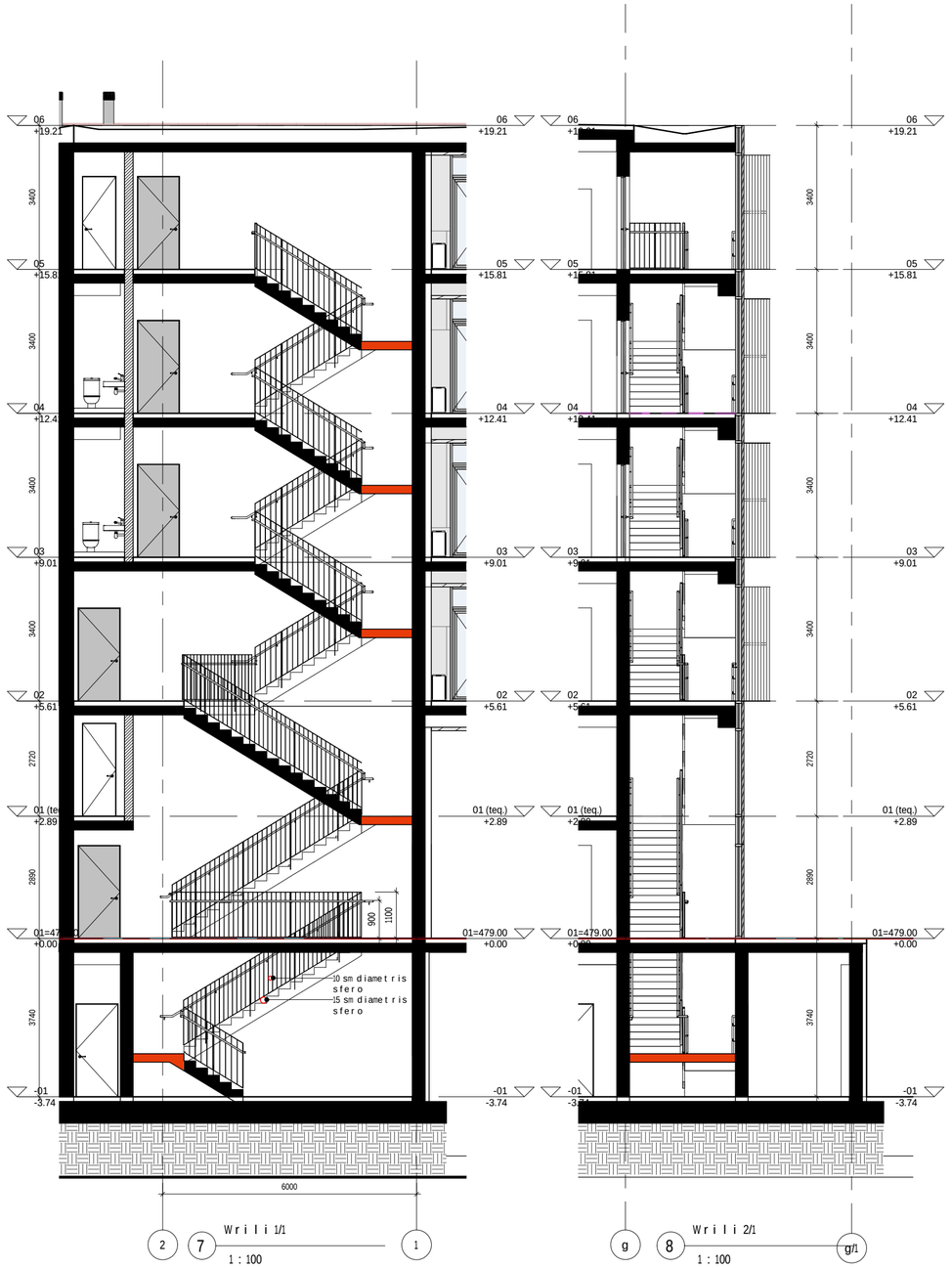

W r i l i 1/1

7 1 : 100

W r i l i 2/1

8 1 : 100

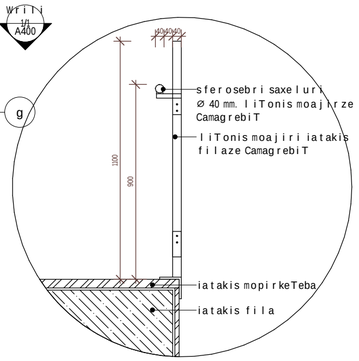

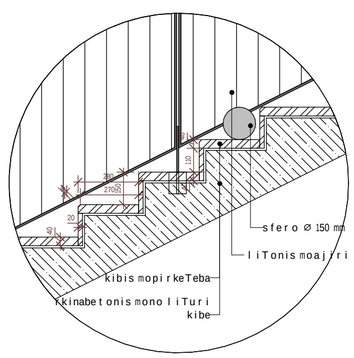

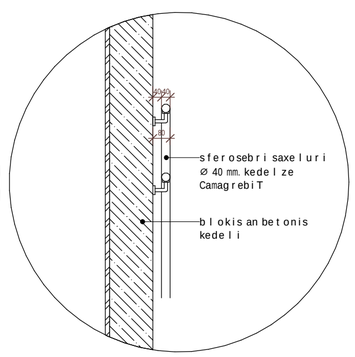

დმარკი
არქიტექტურული კომპანია

D M A R K
A R C H I
T E C T U
R A L C O
M P A N Y

www.dmark.ge

proeqtis dasaxeleba
mravalbiniani sacxovrebeli saxli

proeqtis misamarTi
q.TbilisSi,wavkisis #4-Si, amaRlebis q. (yofili daviTaSvilis q.) #45 da amaRlebis q. #47

damkveTi
Sps "samSeneblo kompania monumentmSeni"

± 0.00 = 479.00

sp	2020.09.04	stadia proeqti
stadia	TariRi	ganmarteba
gamocema		

dakveTis #	16.022
Seasrula	Tm, em
Seamowma	dm
saavtoro uflebebi	demarki

naxazis dasaxeleba
kibis sqematuri naxazi/ kibe#1

A400

A2

Z:\100_Projects\16.022_Amagleba 2\300_Modeling\303_Revit\2020.09.04_amagleba_albomis bechdva.rvt

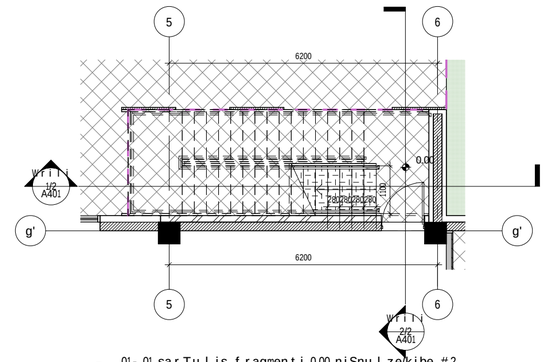

01- 01 sarTuli fragmenti 0.00 niSnuli ze/kibe #2

1 : 100

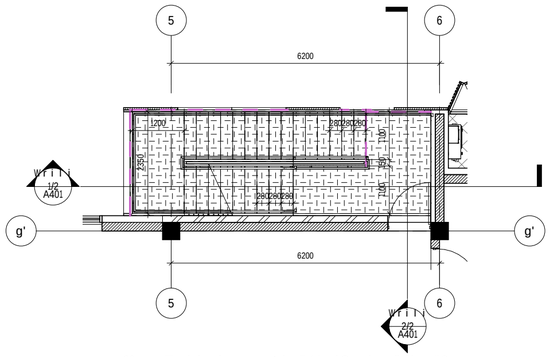

02 sarTuli fragmenti +5.44 niSnuli ze/kibe #2

1 : 100

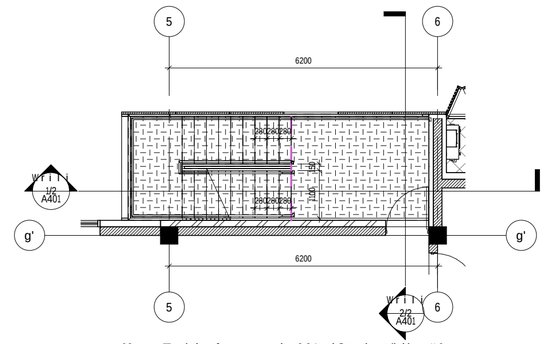

03 sarTuli fragmenti +8.84 niSnuli ze/kibe #2

1 : 100

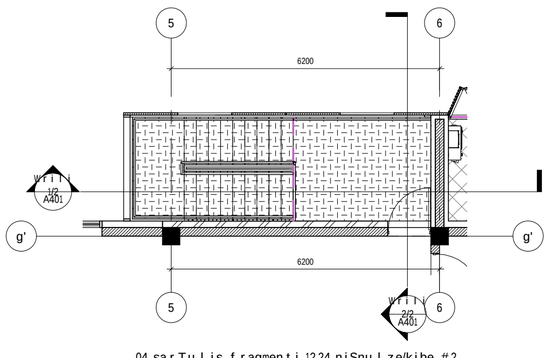

04 sarTuli fragmenti 12.24 niSnuli ze/kibe #2

1 : 100

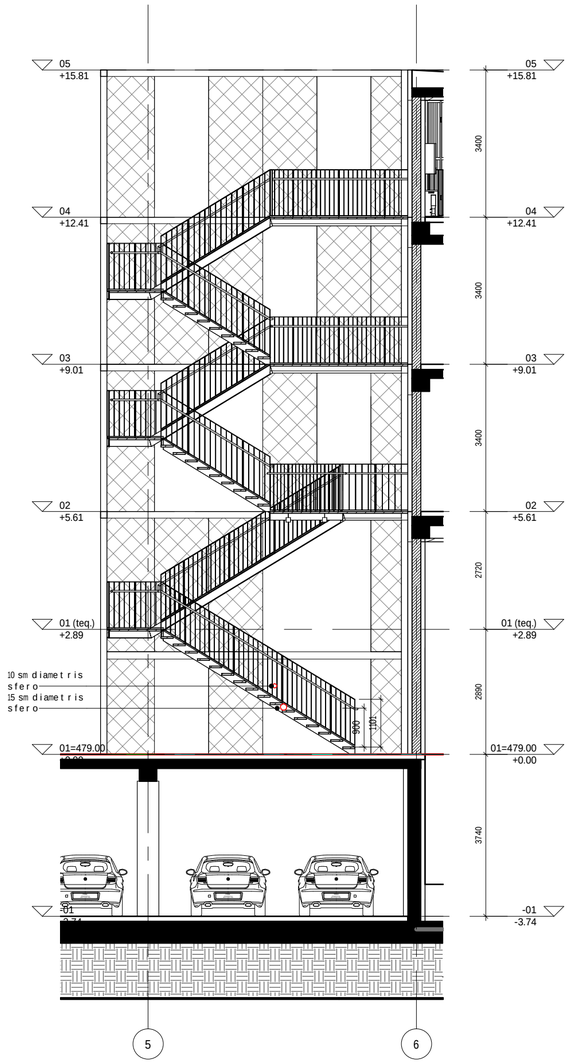

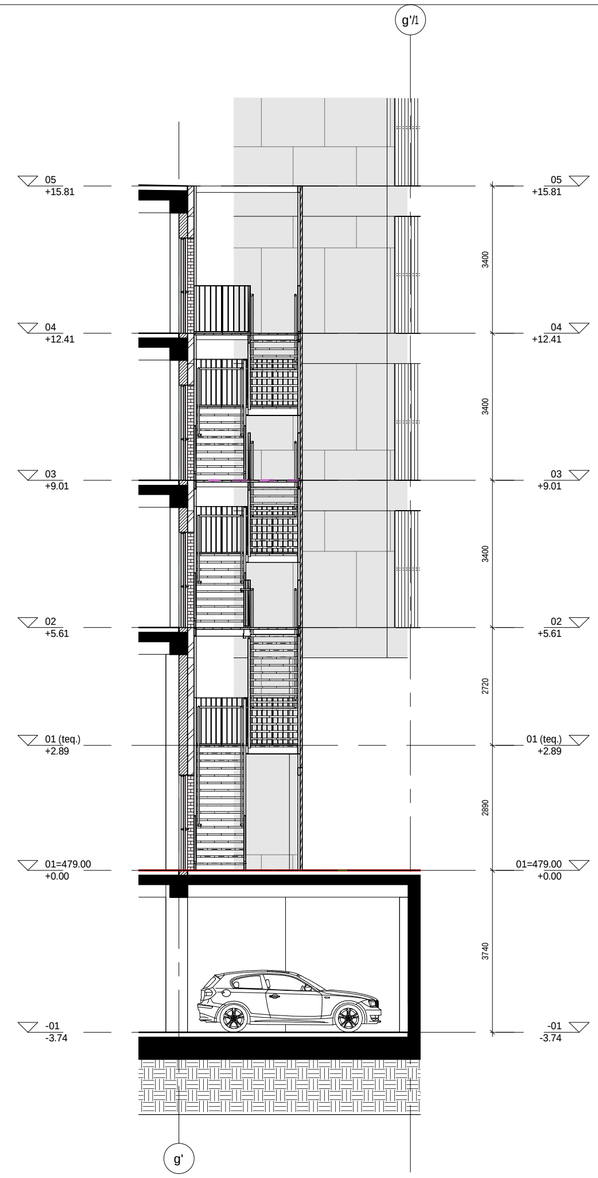

დმარკი
არქიტექტურული კომპანია
www.dmark.ge
DMARK ARCHITECTURAL COMPANY

proeqtis dasaxeleba
mravalbiniani sacxovrebeli saxli

proeqtis misamarTi
q.TbilisSi,wavkisis #4-Si, amaRlebis q. (yofili daviTaSvilis q.) #45 da amaRlebis q. #47

damkveTi
Sps "samSeneblo kompania monumentmSeni"

± 0.00 = 479.00

sp	2020.09.04	stadia proeqti
stadia	TariRi	ganmarteba
gamocema		

dakveTis #	16.022
Seasrula	Tm, em
Seamowma	dm
saavtoro uflebebi	demarki

naxazis dasaxeleba
kibis sqematuri naxazi/kibe #2

A401

A2

Z:\100_Projects\16.022_Amagleba 2\300_Modelling\303_Revit\2020.09.04_amagleba_albomis bechdva.rvt