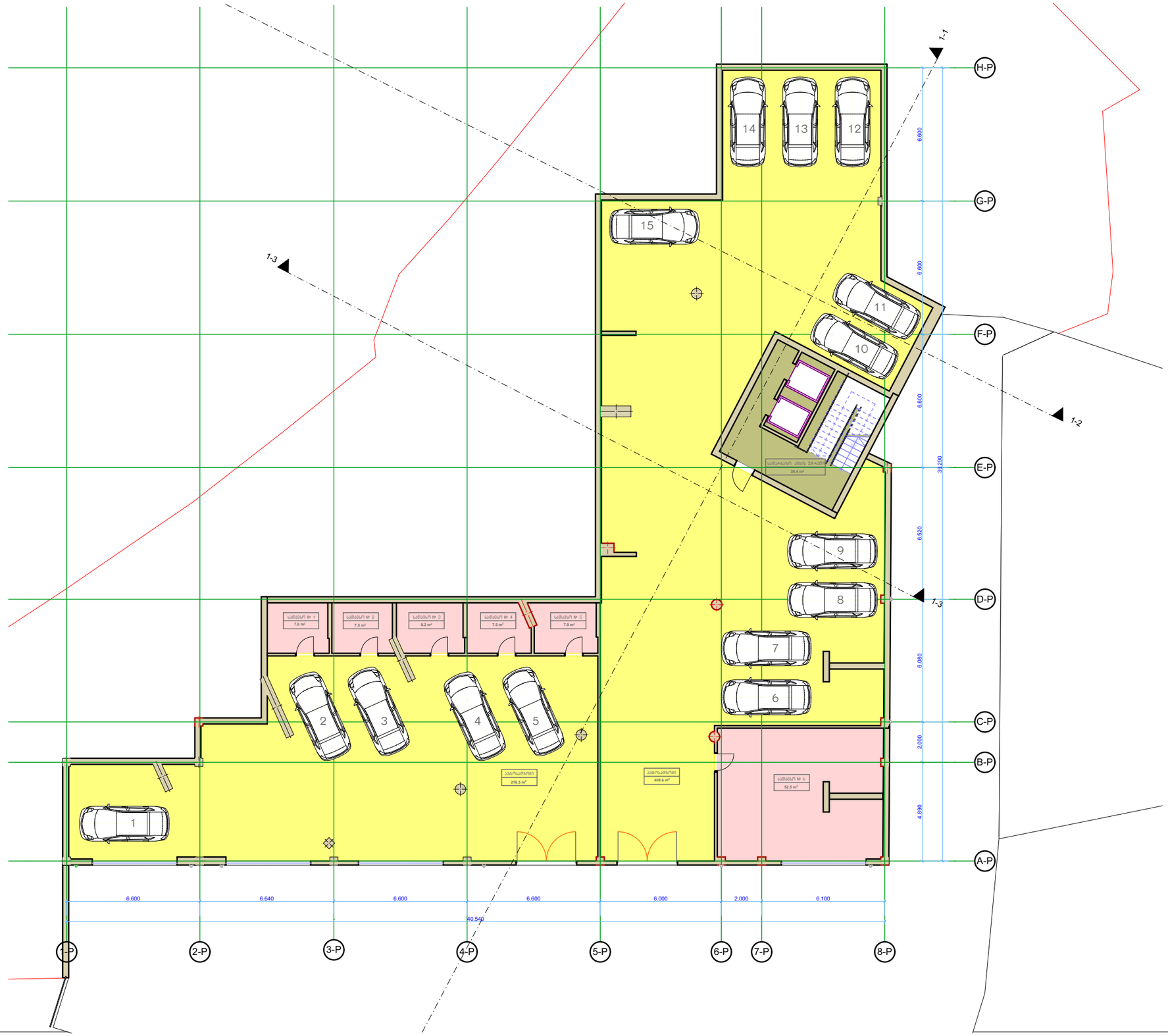
1-1
1-2
1-3
H-P
G-P
F-P
E-P
D-P
C-P
B-P
A-P
1-P
2-P
3-P
4-P
5-P
6-P
7-P
8-P
1
2
3
4
5
6
7
8
9
10
11
12
13
14
15
სველი წერტილი
სველი წერტილი
სველი წერტილი



არქიტექტურული ნაწილი

საცხოვრებელი კომპლექსი ქურდიანის ქუჩაზე

სტადია: პროექტის კორექტირება

გეგმა – 6.25 ნიშნულზე

მასშტაბი: 1:200

- ავტოსადგომი
- სათავსო
- კიბის უჯრედი, სადარბაზო
- საოფისე ფართი
- ბინა
- აივანი

პირობითი აღნიშვნები:

- მითითებული არის კორექტირებული არეალები

სიტუაციური სქემა



საცხოვრებელი კომპლექსი ქურდიანის ქუჩაზე

დამკვეთი:	შპს ლიტ ჯეო ინვესტი
არქიტექტორი:	თამარ გორგასანიძე
არქიტექტორი:	ნინა ოსტაპენკო

ფორმატი: **A3** ფურცელი: / 19

თარიღი: 08. 09. 2020

არქიტექტურული ნაწილი

საცხოვრებელი კომპლექსი ქურდიანის ქუჩაზე

სტადია: პროექტის კორექტირება

გეგმა – 3.25 ნიშნულზე

მასშტაბი: 1:200

- ავტოსადგომი
- სათავსო
- კიბის უჯრედი, სადარბაზო
- საოფისე ფართი
- ბინა
- აივანი

პირობითი აღნიშვნები:

მითითებული არის კორექტირებული არეალები

სიტუაციური სქემა



საცხოვრებელი კომპლექსი ქურდიანის ქუჩაზე

დამკვეთი:	შპს ლიტ ჯეო ინვესტი
არქიტექტორი:	თამარ გორგასანიძე
არქიტექტორი:	ნინა ოსტაპენკო

ფორმატი: **A3** ფურცელი: / 19

თარიღი: 08. 09. 2020

გაუქმებულია საპროექტო ოლონების ნაწილი

დამატებით მოწყობილია სველები

დამატებით მოწყობილია მონოლითური კედლები

შეცვლილია არსებული ოლონების ფორმა და მასალა

დამატებით მოწყობილია ღიობი ვიტრაჟით

გაუქმებულია ტამბური, შეცვლილია ტიხრების მდებარება და ფორმა

A-P ღერძზე ნაწილობრივ შეცვლილია კედლის სისქეები

დამატებული არის 4 ბინა

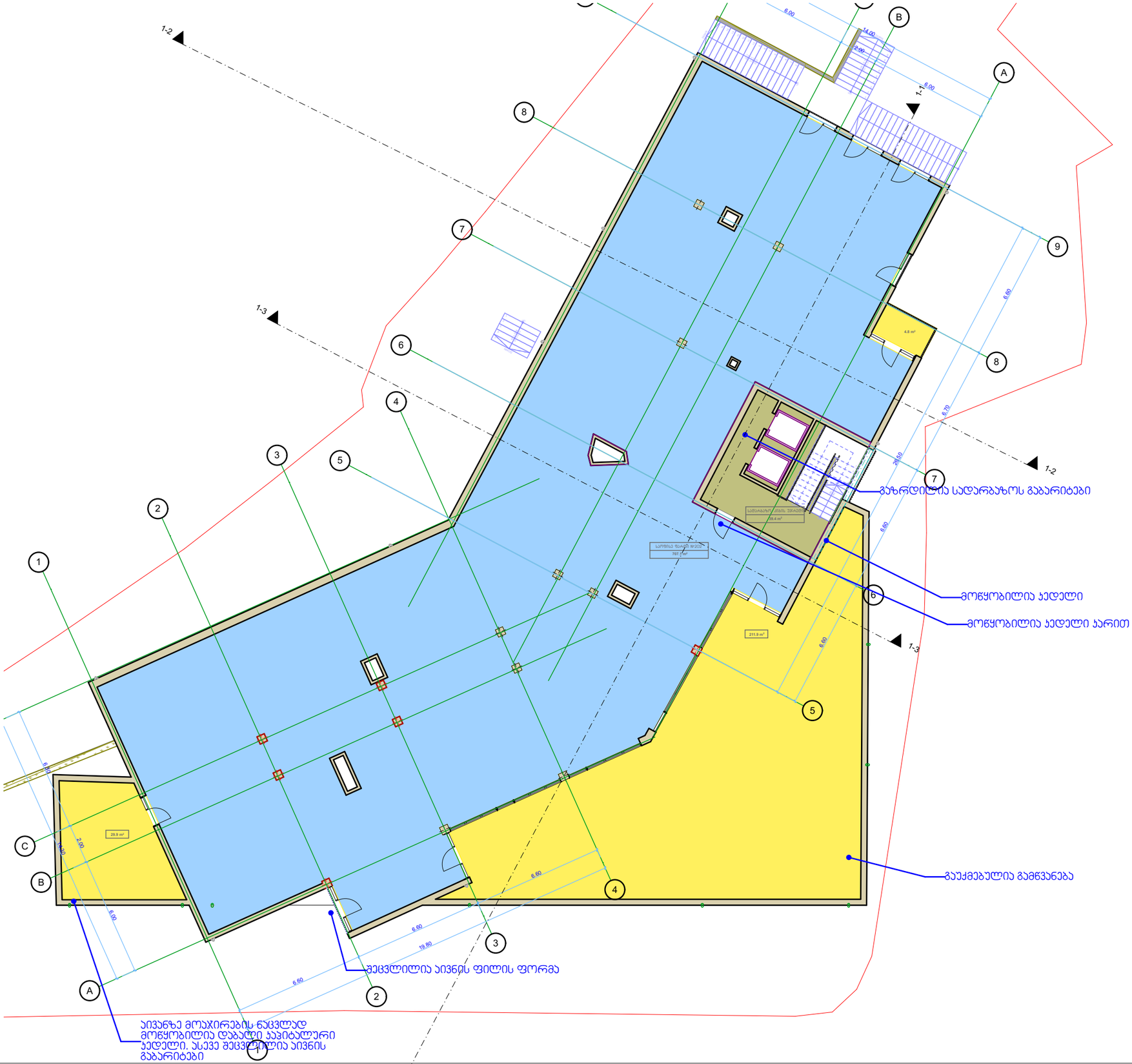

არქიტექტურული ნაწილი

საცხოვრებელი კომპლექსი ქურდიანის ქუჩაზე

სტადია: პროექტის კორექტირება

გეგმა ± 0.00 ნიშნულზე

მასშტაბი: 1:200

- ავტოსადგომი
- სათავსო
- ქიბის უჯრედი, სადარბაზო
- საოფისე ფართი
- ბინა
- აივანი

პირობითი აღნიშვნები:

მითითებული არის კორექტირებული არეალები

სიტუაციური სქემა



საცხოვრებელი კომპლექსი ქურდიანის ქუჩაზე

დამკვეთი:	შპს ლიტ ჯეო ინვესტი
არქიტექტორი:	თამარ გორგასანიძე
არქიტექტორი:	ნინა ოსტაპენკო
ფორმატი: **A3**	ფურცელი: / 19
თარიღი: 08. 09. 2020	

არქიტექტურული ნაწილი

საცხოვრებელი კომპლექსი ქურდიანის ქუჩაზე

სტადია: პროექტის კორექტირება

გეგმა + 3.25 ნიშნულზე

მასშტაბი: 1:200

- ავტოსადგომი
- სათავსო
- ქიბის უჯრედი, სადარბაზო
- საოფისე ფართი
- ბინა
- აივანი

პირობითი აღნიშვნები:

- მითითებული არის კორექტირებული არეალები

სიტუაციური სქემა



საცხოვრებელი კომპლექსი ქურდიანის ქუჩაზე

დამკვეთი:	შპს ლიტ ჯეო ინვესტი
არქიტექტორი:	თამარ გორგასანიძე
არქიტექტორი:	ნინა ოსტაპენკო
ფორმატი: **A3**	ფურცელი: / 19
თარიღი: 08. 09. 2020	


1-2
1-3
1-1
9
8
7
6
5
4
3
2
1
C
B
A
D
6.00
14.00
2.00
6.00
6.60
6.70
20.50
6.60
6.70
6.60
6.60
6.70
6.60
6.30
14.30
2.00
6.00
6.60
19.80
6.60
6.60
6.60



არქიტექტურული ნაწილი

საცხოვრებელი კომპლექსი ქურდიანის ქუჩაზე

სტადია: პროექტის კორექტირება

გეგმა + 9.75 ნიშნულზე

მასშტაბი: 1:200

- ავტოსადგომი
- სათავსო
- კიბის უჯრედი, სადარბაზო
- საოფისე ფართი
- ბინა
- აივანი

პირობითი აღნიშვნები:

- მითითებული არის კორექტირებული არეალები

სიტუაციური სქემა



საცხოვრებელი კომპლექსი ქურდიანის ქუჩაზე

დამკვეთი:	შპს ლიტ ჯეო ინვესტი
არქიტექტორი:	თამარ გორგასანიძე
არქიტექტორი:	ნინა ოსტაპენკო
ფორმატი: **A3**	ფურცელი: / 19
თარიღი: 08. 09. 2020	



არქიტექტურული ნაწილი

საცხოვრებელი კომპლექსი ქურდიანის ქუჩაზე

სტადია: პროექტის კორექტირება

გეგმა + 13.00 ნიშნულზე

მასშტაბი: 1:200

- ავტოსადგომი
- სათავსო
- ქიბის უჯრედი, სადარბაზო
- საოფისე ფართი
- ბინა
- აივანი

პირობითი აღნიშვნები:

- მითითებული არის კორექტირებული არეალები

სიტუაციური სქემა



საცხოვრებელი კომპლექსი ქურდიანის ქუჩაზე

დამკვეთი:	შპს ლიტ ჯეო ინვესტი
არქიტექტორი:	თამარ გორგასანიძე
არქიტექტორი:	ნინა ოსტაპენკო

ფორმატი: **A3** ფურცელი: / 19

თარიღი: 08. 09. 2020



არქიტექტურული ნაწილი

საცხოვრებელი კომპლექსი ქურდიანის ქუჩაზე

სტადია: პროექტის კორექტირება

გეგმა + 16.25 ნიშნულზე

მასშტაბი: 1:200

- ავტოსადგომი
- სათავსო
- კიბის უჯრედი, სადარბაზო
- საოფისე ფართი
- ბინა
- აივანი

პირობითი აღნიშვნები:

- მითითებული არის კორექტირებული არეალები

სიტუაციური სქემა



საცხოვრებელი კომპლექსი ქურდიანის ქუჩაზე

დამკვეთი:	შპს ლიტ ჯეო ინვესტი
არქიტექტორი:	თამარ გორგასანიძე
არქიტექტორი:	ნინა ოსტაპენკო

ფორმატი: **A3** ფურცელი: / 19

თარიღი: 08. 09. 2020

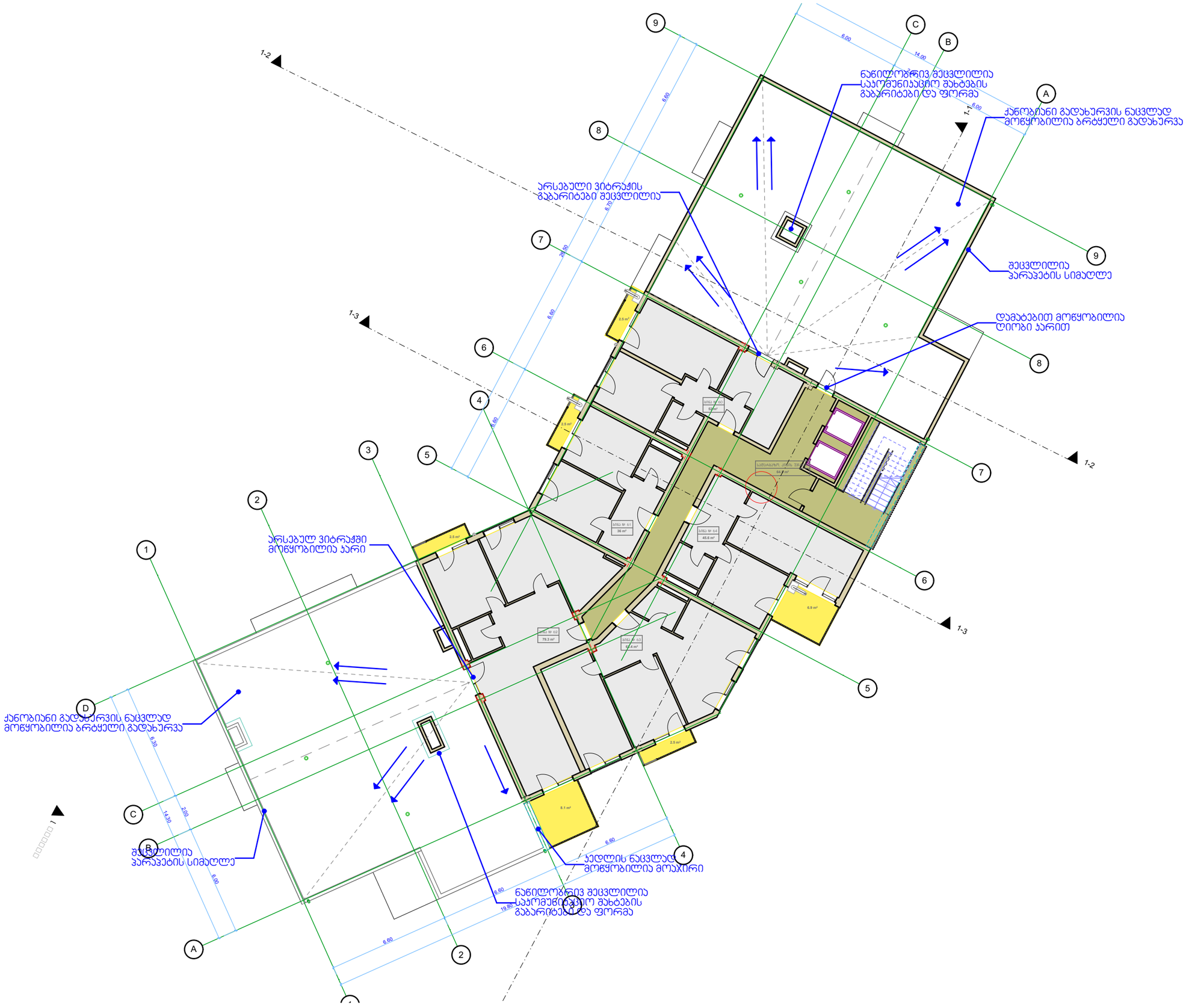

არქიტექტურული ნაწილი

საცხოვრებელი კომპლექსი ქურდიანის ქუჩაზე

სტადია: პროექტის კორექტირება

გეგმა + 19.50 ნიშნულზე

მასშტაბი: 1:200

- ავტოსადგომი
- სათავსო
- ქიბის უჯრედი, სადარბაზო
- საოფისე ფართი
- ბინა
- აივანი

პირობითი აღნიშვნები:

- მითითებული არის კორექტირებული არეალები

სიტუაციური სქემა



საცხოვრებელი კომპლექსი ქურდიანის ქუჩაზე

დამკვეთი:	შპს ლიტ ჯეო ინვესტი
არქიტექტორი:	თამარ გორგასანიძე
არქიტექტორი:	ნინა ოსტაპენკო
ფორმატი: **A3**	ფურცელი: / 19
თარიღი: 08. 09. 2020	



არქიტექტურული ნაწილი

საცხოვრებელი კომპლექსი ქურდიანის ქუჩაზე

სტადია: პროექტის კორექტირება

გეგმა + 22.75 ნიშნულზე

მასშტაბი: 1:200

- ავტოსადგომი
- სათავსო
- კიბის უჯრედი, სადარბაზო
- საოფისე ფართი
- ბინა
- აივანი

პირობითი აღნიშვნები:

- მითითებული არის კორექტირებული არეალები

სიტუაციური სქემა



საცხოვრებელი კომპლექსი ქურდიანის ქუჩაზე

დამკვეთი:	შპს ლიტ ჯეო ინვესტი
არქიტექტორი:	თამარ გორგასანიძე
არქიტექტორი:	ნინა ოსტაპენკო

ფორმატი: **A3** ფურცელი: / 19

თარიღი: 08. 09. 2020

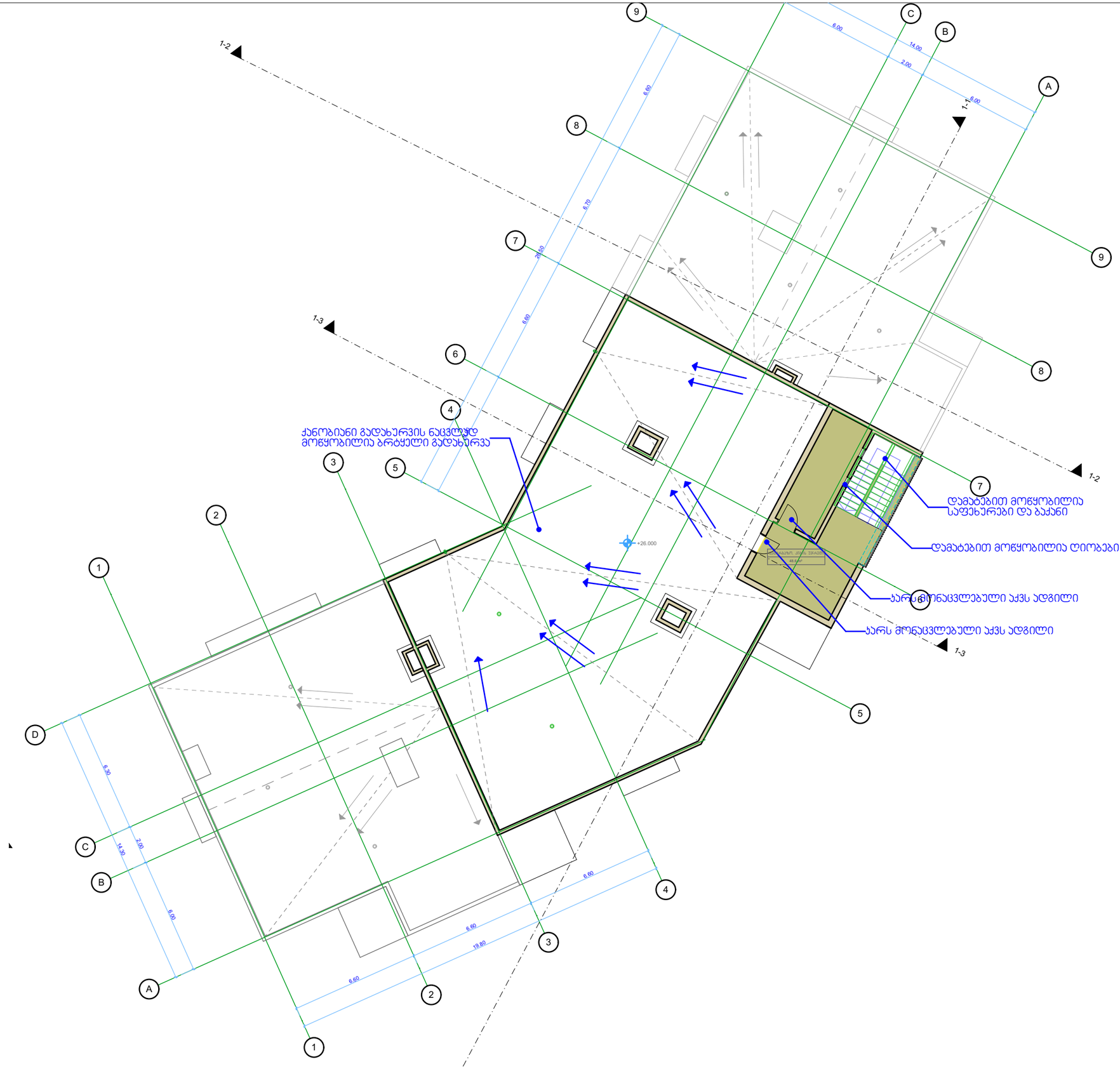

არქიტექტურული ნაწილი

საცხოვრებელი კომპლექსი ქურდიანის ქუჩაზე

სტადია: პროექტის კორექტირება

გეგმა + 26.00 ნიშნულზე

მასშტაბი: 1:200

- ავტოსადგომი
- სათავსო
- კიბის უჯრედი, სადარბაზო
- საოფისე ფართი
- ბინა
- აივანი

პირობითი აღნიშვნები:

- მითითებული არის კორექტირებული არეალები

სიტუაციური სქემა



საცხოვრებელი კომპლექსი ქურდიანის ქუჩაზე

დამკვეთი:	შპს ლიტ ჯეო ინვესტი
არქიტექტორი:	თამარ გორგასანიძე
არქიტექტორი:	ნინა ოსტაპენკო
ფორმატი: **A3**	ფურცელი: / 19
თარიღი: 08. 09. 2020	

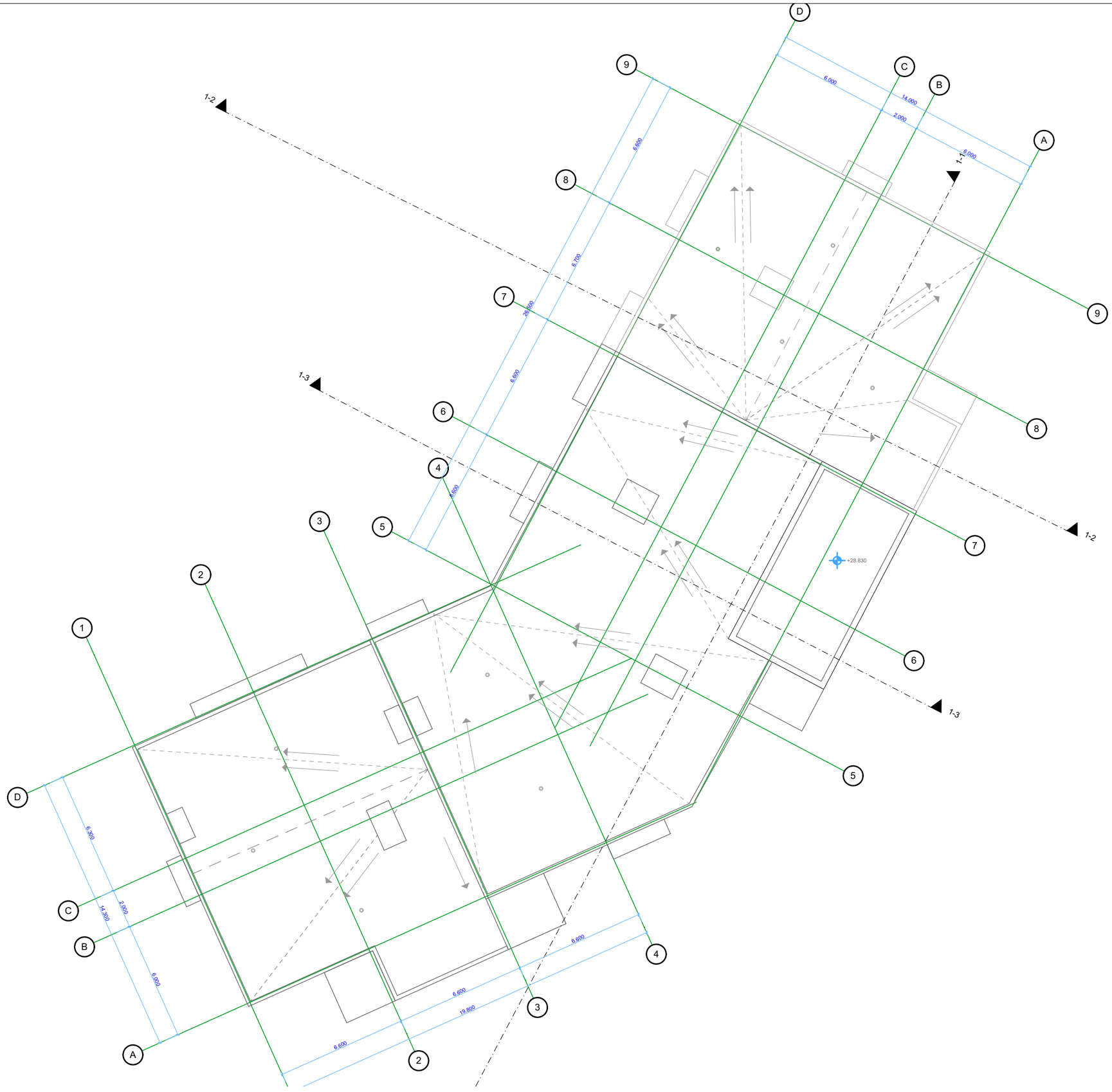

არქიტექტურული ნაწილი

საცხოვრებელი კომპლექსი ქურდიანის ქუჩაზე

სტადია: პროექტის კორექტირება

გეგმა + 28.830 ნიშნულზე

მასშტაბი: 1:200

- ავტოსადგომი
- სათავსო
- კიბის უჯრედი, სადარბაზო
- საოფისე ფართი
- ბინა
- აივანი

პირობითი აღნიშვნები:

- მითითებული არის კორექტირებული არეალები

სიტუაციური სქემა



საცხოვრებელი კომპლექსი ქურდიანის ქუჩაზე

დამკვეთი:	შპს ლიტ ჯეო ინვესტი
არქიტექტორი:	თამარ გორგასანიძე
არქიტექტორი:	ნინა ოსტაპენკო

ფორმატი: **A3** ფურცელი: / 19

თარიღი: 08. 09. 2020