# კროკები

## არსებული

| მოშენება | კ1 | კ2 | კ3 | ფართობი |
|---|---|---|---|---|
| 98,4მ² | 98,4მ² | 196,8მ² | 0,0მ² | 101,0მ² |

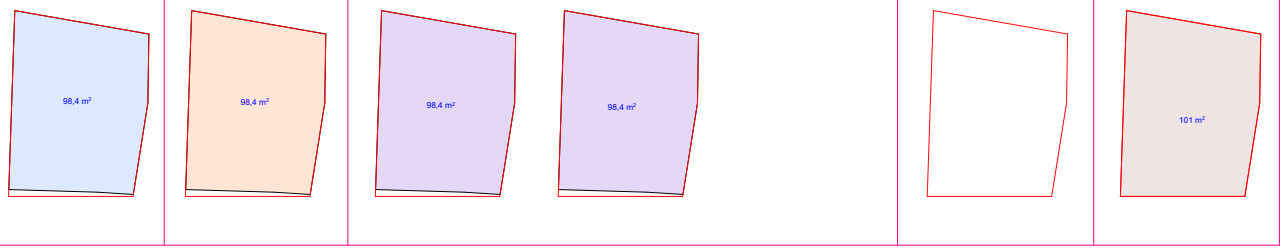


## პროექტირების შედეგად მიღებული

| მოშენება | კ1 | კ2 | კ3 | ფართობი |
|---|---|---|---|---|
| 99,8მ² | 99,8მ² | 269,0მ² | 0,0მ² | 101,0მ² |

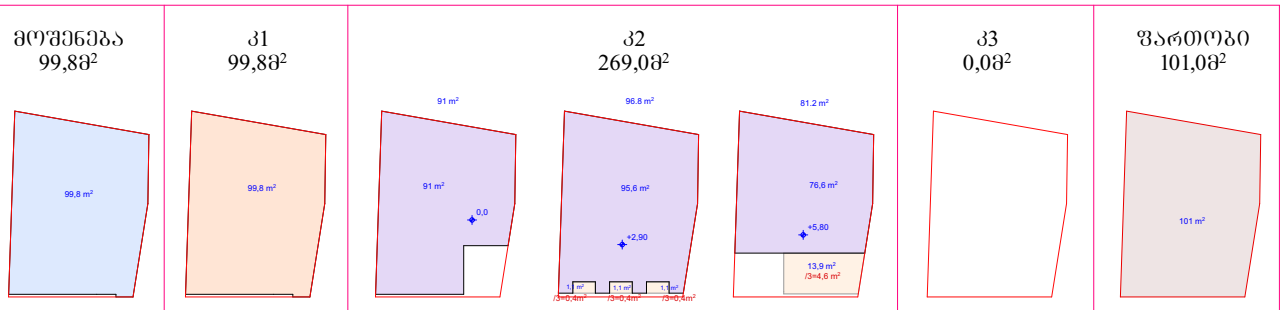


მოსაკრებელი: 269,0 x 4 = 1076,0 ლარი

# არსებული ანაზომი

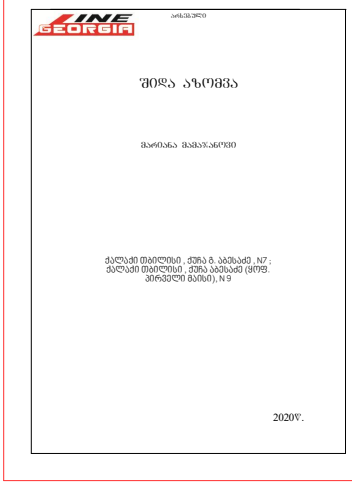


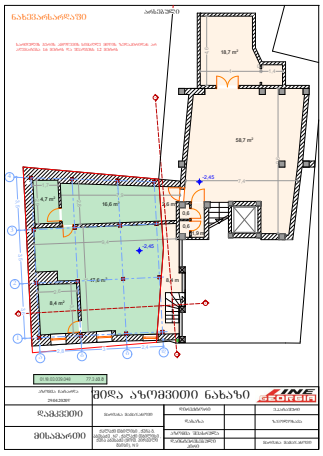


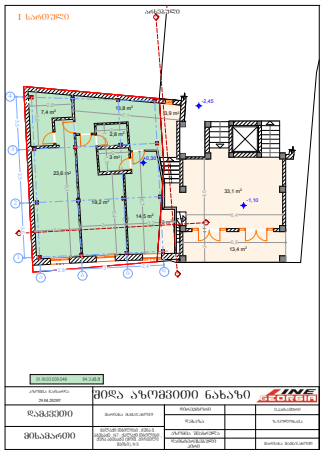


| | | | | | | |
|---|---|---|---|---|---|---|
| ფორმატი A-4 | თბილისი. 2020 | პირობითი ნიშნები: | თანამდებობა | გვარი | ხელმოწერა | დამკვეთი: | მოქ: მარიანა მამაჯანოვი |
| ექსპლიკაცია: | | საკადასტრო საზღვარი | დირექტორი | ე.პატაშური | | მისამართი: | ქალაქი თბილისი, ქუჩა გ. აბესაძე, №7. / ქალაქი თბილისი, ქუჩა აბესაძე (ყოფ. პირველი მაისი), №9 |
| | | ჭრილის ხაზი | არქიტექტორი | გ.ხომერიკი | | პროექტის სახელწოდება: სასწ'შმრო | |
| | | საპროექტო ნიშნულები | | | | მასშტაბი | 1:500 | კროკები |
| შენიშვნები: | | | დაამშავა | გ.ხომერიკი | | სტადია | პროექტი | |
| | | აბსოლიტური ნიშნული | | | | ფურცელი | | |