


საოფისე შენობა

შპს "CAS GROUP"



მისამართი: ძალაძი თბილისი, დასახლება აეროპორტი (ნაკ3.14/030)

ინფორმაცია დამკვეთის შესახებ

შპს "საქაერონავიგაცია"

შემსრულებელი ორგანიზაცია

შპს "CAS GROUP"

დირექტორი: ესეფაშვილი

მთ. არქიტექტორი: დ.სამხარაძე

შემსრულებელი: დ.სამხარაძე

ფურცლის სახელწოდება

ფასადი 1-6 (არსებული)

A-108

A1

2019 წ.

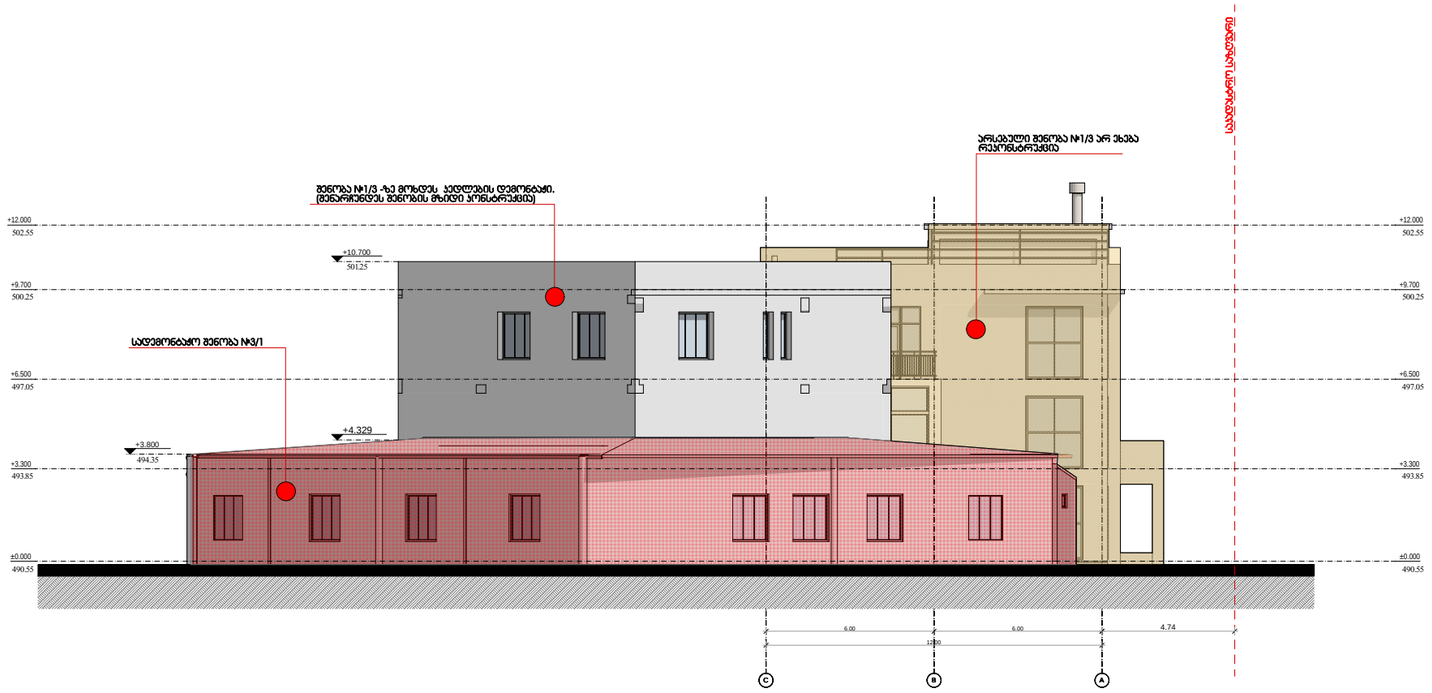


საოფისე შენობა

შპს "CAS GROUP"



მისამართი: ძალაძი თბილისი, დასახლება აეროპორტი (ნაკ3.14/030)

ინფორმაცია დამკვეთის შესახებ

შპს "საძაერონავიგაცია"

შემსრულებელი ორგანიზაცია

შპს "CAS GROUP"

დირექტორი: ესეფაშვილი

მთ. არქიტექტორი: დ.სამხარაძე

შემსრულებელი: დ.სამხარაძე

ფურცლის სახელწოდება

ფასადი C-A (არსებული)

A-109

A1

2018 წ.




# საოფისე შენობა

**შპს "CAS GROUP"**



**მისამართი: ქალაქი თბილისი, დასახლება აეროპორტი (ნაკ3.14/030)**

## ინფორმაცია დამკვეთის შესახებ

**შპს "საქაერონავიგაცია"**

**შემსრულებელი ორგანიზაცია**

**შპს "CAS GROUP"**

**დირექტორი: ე.სეფაშვილი**

**მთ. არქიტექტორი: დ.სამხარაძე**

**შემსრულებელი: დ.სამხარაძე**

## ფურცლის სახელწოდება

**ფასადი A-C (არსებული)**

A-110

A1

**2019 წ.**

# საოფისე შენობა

შპს "CAS GROUP"



მისამართი: ქალაქი თბილისი, დასახლება აეროპორტი (ნაკვ.14/030)

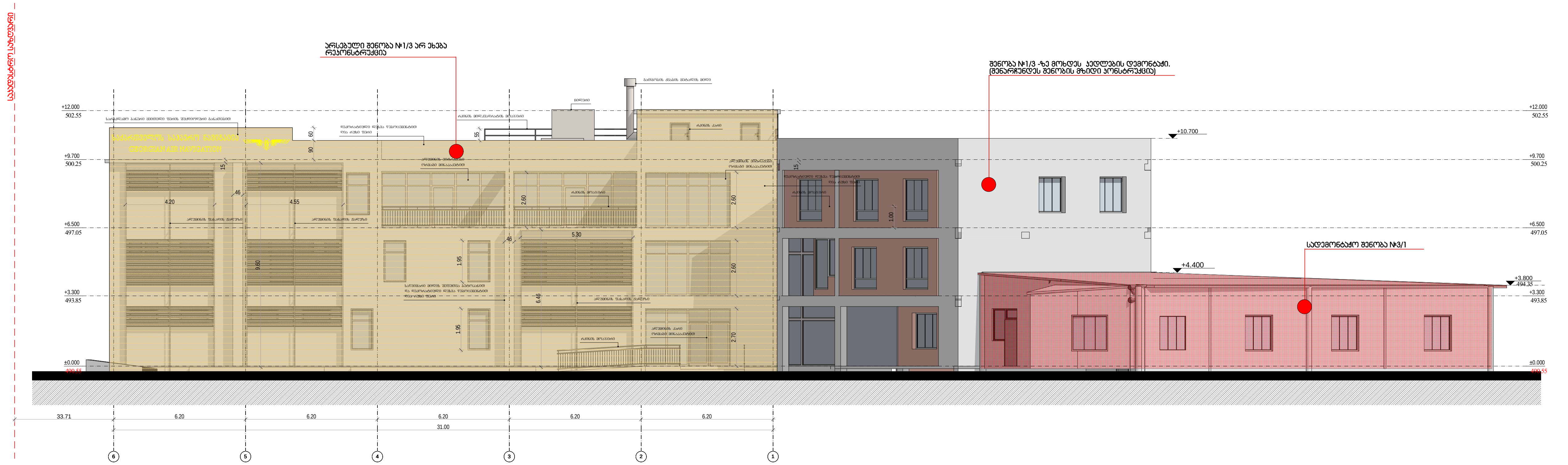


ინფორმაცია დამკვეთის შესახებ

შპს "საქაერონავიგაცია"

შემსრულებელი ორგანიზაცია

შპს "CAS GROUP"

დირექტორი: ე.სეფაშვილი

მთ. არქიტექტორი: დ.სამხარაძე

შემსრულებელი: დ.სამხარაძე

ფურცლის სახელწოდება

ფასადი 6-1 (არსებული)

A-111

A1

2019 წ.

კორექტირების შედეგად დამატებული შენობა

არსებული შენობა (კორექტირება არ ეხება)

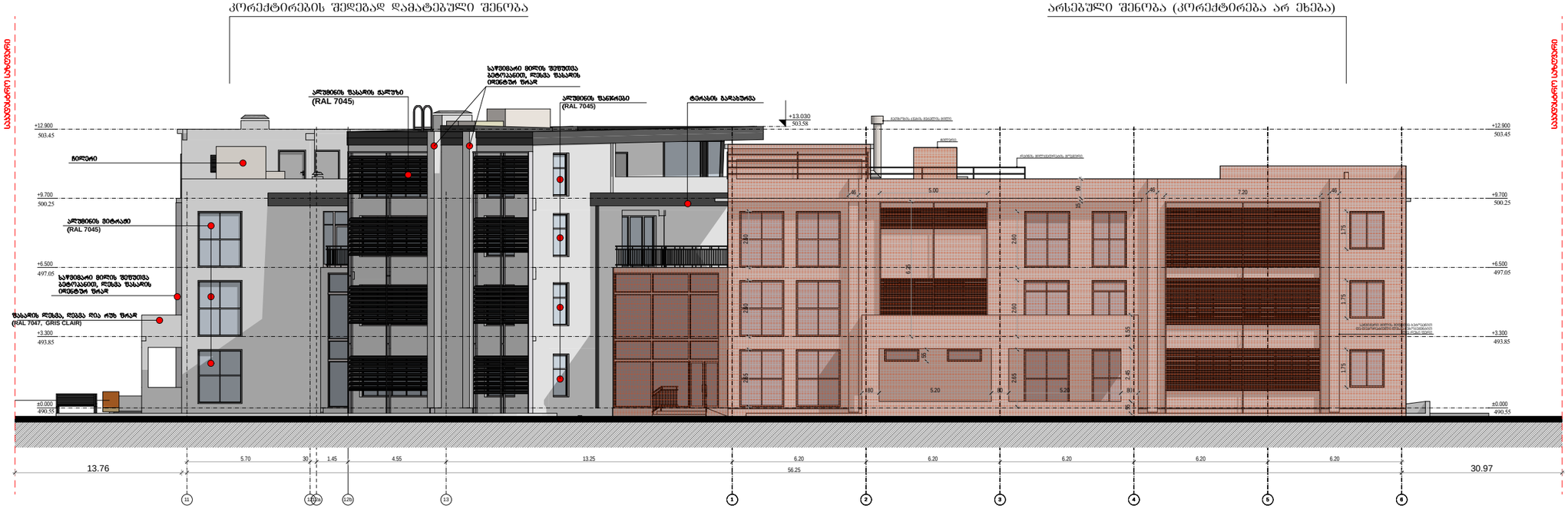


საზღვრის ხაზი

საზღვრის ხაზი

## საობიექტო შენობა

**შპს "CAS GROUP"**



მისამართი: ქალაქი თბილისი, დასახლება აეროპორტი (ნაკ3.14/030)

პროექტის დასახელება: შპს "საძაერონავიგაციის" კუთვნილი ტერიტორიაზე მდებარე ავტომეურნეობის შენობის რეკონსტრუქციის (მიშენება-დაშენება) პროექტი

ინფორმაცია დამკვეთის შესახებ

**შპს "საძაერონავიგაცია"**

შემსრულებელი ორგანიზაცია

**შპს "CAS GROUP"**

დირექტორი: ე.სეფაშვილი

მთ. არქიტექტორი: დ.სამხარაძე

შემსრულებელი: დ.სამხარაძე

ფურცლის სახელწოდება

**ფასადი 11 - 6 ღერძებში (საპროექტო)**

A-211

A1

**2019 წ.**

კორექტირების შედეგად დამატებული შენობა

არსებული შენობა (კორექტირება არ ეხება)

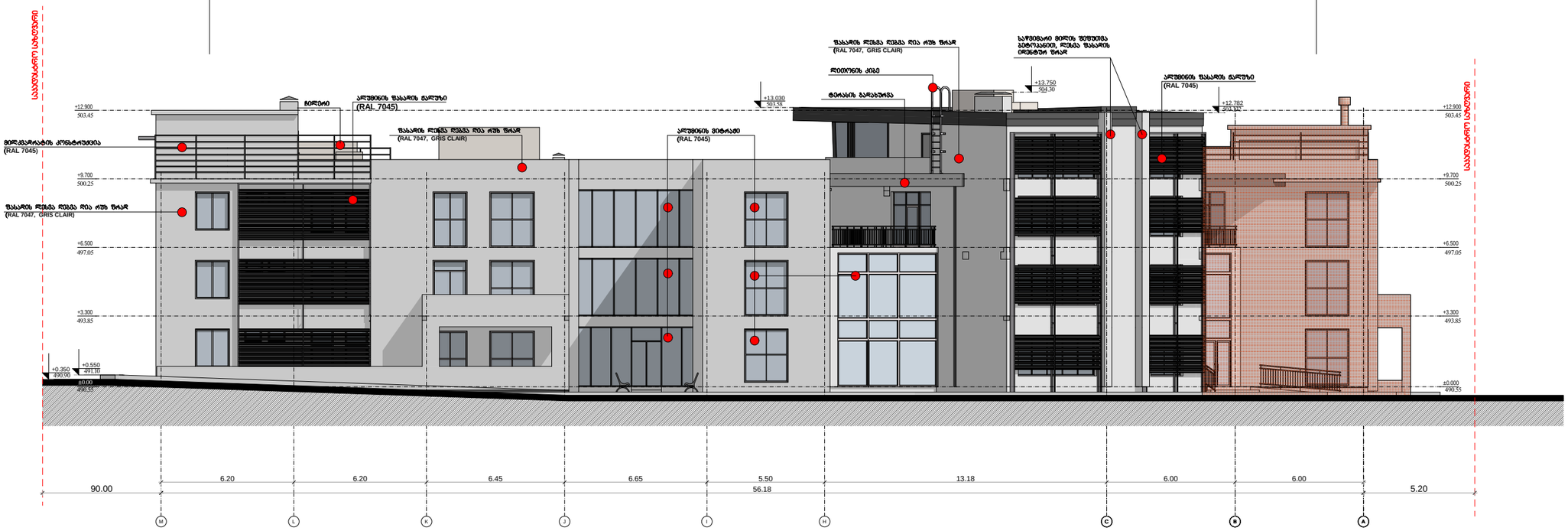


## საშენისე შენობა

შპს "CAS GROUP"



მისამართი: ქალაქი თბილისი, დასახლება აეროპორტი (ნაკ.14/030)

პროექტის დასახელება: შპს "საძაერონავიგაციის" კუთვნილი ტერიტორიაზე მდებარე ავტომეურნეობის შენობის რეკონსტრუქციის (მიშენება-დაშენება) პროექტი

ინფორმაცია დამკვეთის შესახებ

შპს "საძაერონავიგაცია"

შემსრულებელი ორგანიზაცია

შპს "CAS GROUP"

დირექტორი: ე.სეფაშვილი

მთ. არქიტექტორი: დ.სამხარაძე

შემსრულებელი: დ.სამხარაძე

ფურცლის სახელწოდება

შასადი M - A ღერძებში (საპროექტო)

A-212

A1

2019 წ.

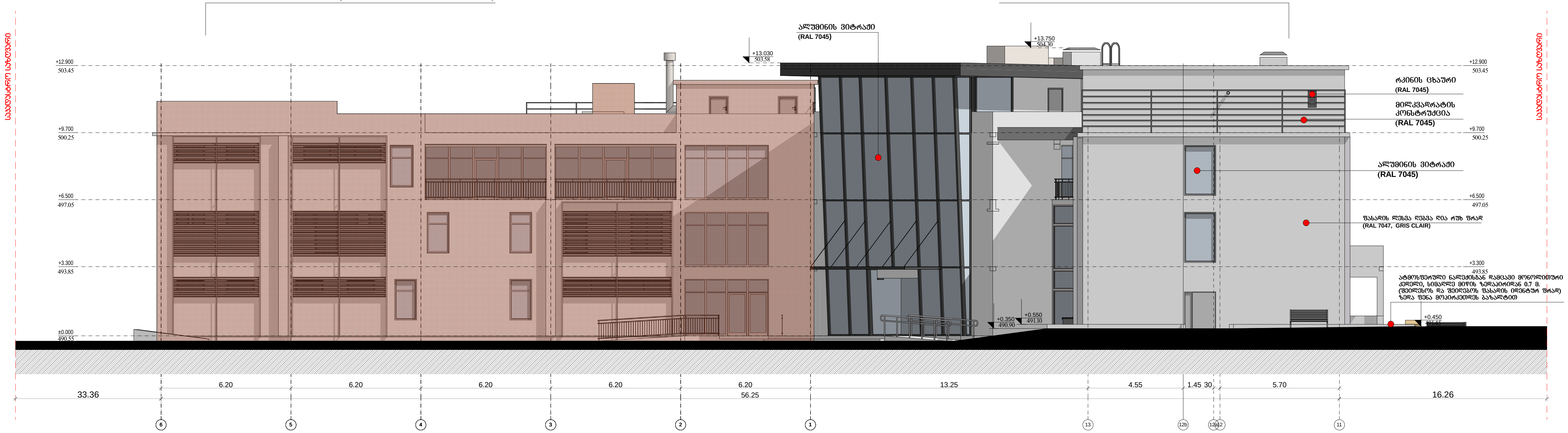


# საოფისე შენობა

შპს **"CAS GROUP"**



მისამართი: ქალაქი თბილისი, დასახლება აეროპორტი (ნაკვ.14/030)

პროექტის დასახელება: შპს "საქაერონავიგაციის" კუთვნილი ტერიტორიაზე მდებარე ავტომეურნეობის შენობის რეკონსტრუქციის (მოშენება-დაშენება) პროექტი

ინფორმაცია დამკვეთის შესახებ

შპს "საქაერონავიგაცია"

შემსრულებელი ორგანიზაცია

შპს **"CAS GROUP"**

დირექტორი: ე.სეფაშვილი

მთ. არქიტექტორი: დ.სამხარაძე

შემსრულებელი: დ.სამხარაძე

ფურცლის სახელწოდება

ფასადი **6 - 11** ღერძებში (საპროექტო)

A-209

A1

2019 წ.

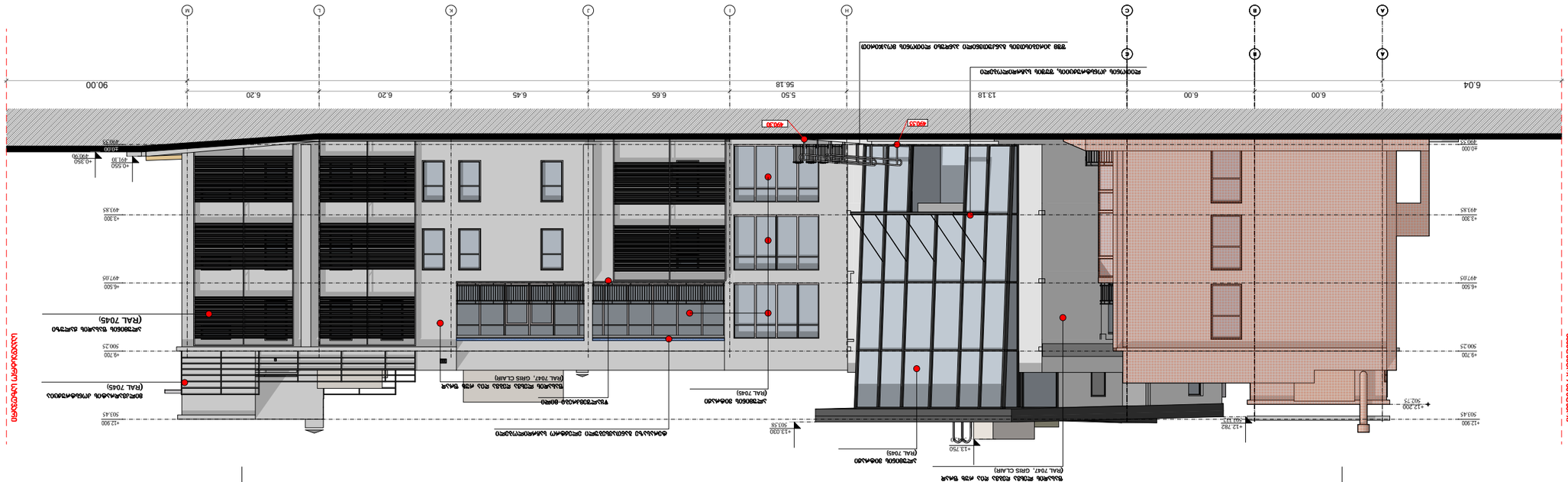
A
B
C
D
E
F
G
H
I
J
K
L
M
6.04
6.00
6.00
13.18
6.20
6.20
6.45
6.65
5.50
56.18
90.00
+13.750
+13.090
+12.900
+12.300
+9.700
+6.500
+4.300
+0.550
-0.350
503.45
502.75
497.05
493.85
490.30
490.55
ПЕТ ТЕРАСЕН ПОКРИВ
(RAL 7045)