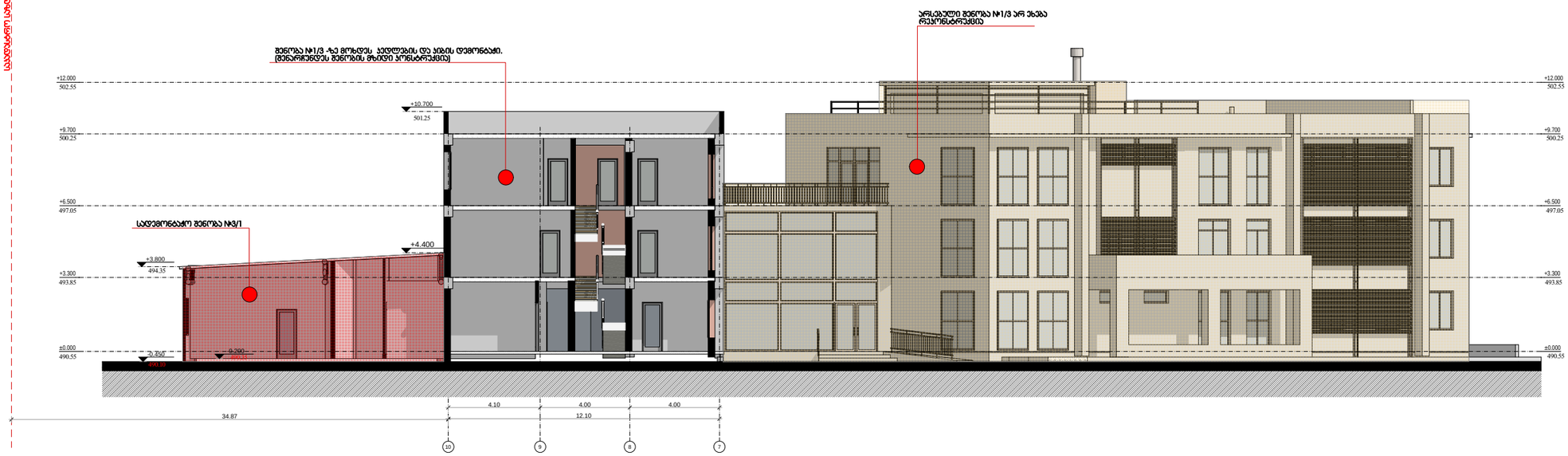

საპროექტო ტერიტორიის სიტუაციური სქემა



მისამართი: ქალაქი თბილისი, დასახლება აეროპორტი (ნაკ.14/030)

ინფორმაცია დამკვეთის შესახებ

შპს "საქაერონავიგაცია"

შემსრულებელი ორგანიზაცია

შპს "CAS GROUP"

დირექტორი: ე.სეფაშვილი

მთ. არქიტექტორი: დ.სამხარაძე

შემსრულებელი: დ.სამხარაძე

ფურცლის სახელწოდება

ჭრილი 10-7 (არსებული)

A-106

A1

2019 წ.

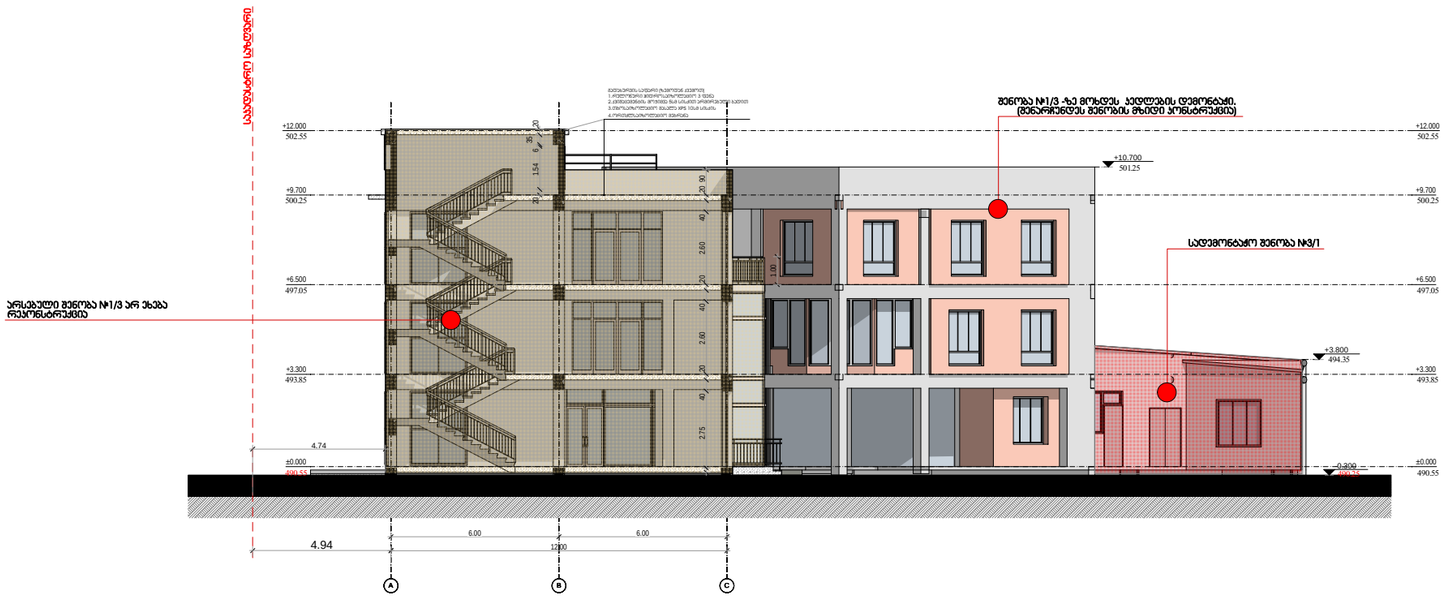

საობიექტო შენობა

შპს "CAS GROUP"

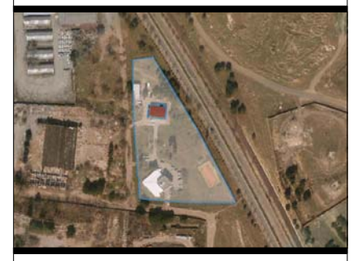

მისამართი: ქალაქი თბილისი, დასახლება აეროპორტი (ნაკვ.14/030)

ინფორმაცია დამკვეთის შესახებ

შპს "საქაერონავიგაცია"

შემსრულებელი ორგანიზაცია

შპს "CAS GROUP"

დირექტორი: ე.სეფაშვილი

მთ. არქიტექტორი: დ.სამხარაძე

შემსრულებელი: დ.სამხარაძე

ფურცლის სახელწოდება

ჭრილი A-C (არსებული)

A-107

A1

2019 წ.

საკვლევარი ტერიტორია

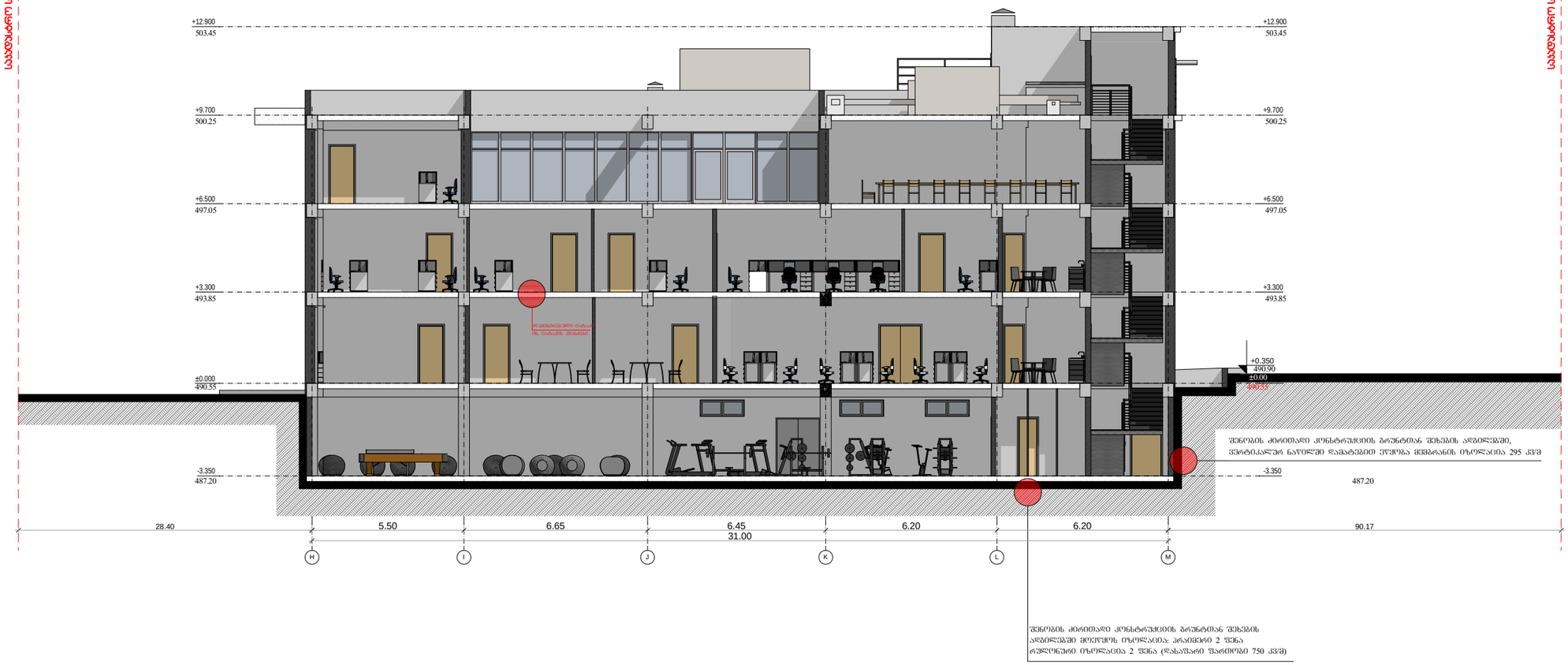

საკვლევარი ტერიტორია

საოფისე შენობა

შპს "CAS GROUP"



მისამართი: ქალაქი თბილისი, დასახლება აეროპორტი (ნაკვ.14/030)

პროექტის დასახელება: შპს "საქაერონავიგაციის" კუთვნილი ტერიტორიაზე მდებარე ავტომეურნეობის შენობის რეკონსტრუქციის (მიშენება-დაშენება) პროექტი

ინფორმაცია დამკვეთის შესახებ

შპს "საქაერონავიგაცია"

შემსრულებელი ორგანიზაცია

შპს "CAS GROUP"

დირექტორი: ე.სეფაშვილი

მთ. არქიტექტორი: დ.სამხარაძე

შემსრულებელი: დ.სამხარაძე

ფურცლის სახელწოდება

ჭრილი H - M დერძებში (საპროექტო)

A-207

A1

2019 წ.

არსებული შენობის ჭრილი რეკონსტრუქციის შემდეგ

არსებული შენობა (კორექტირება არ ეხება)

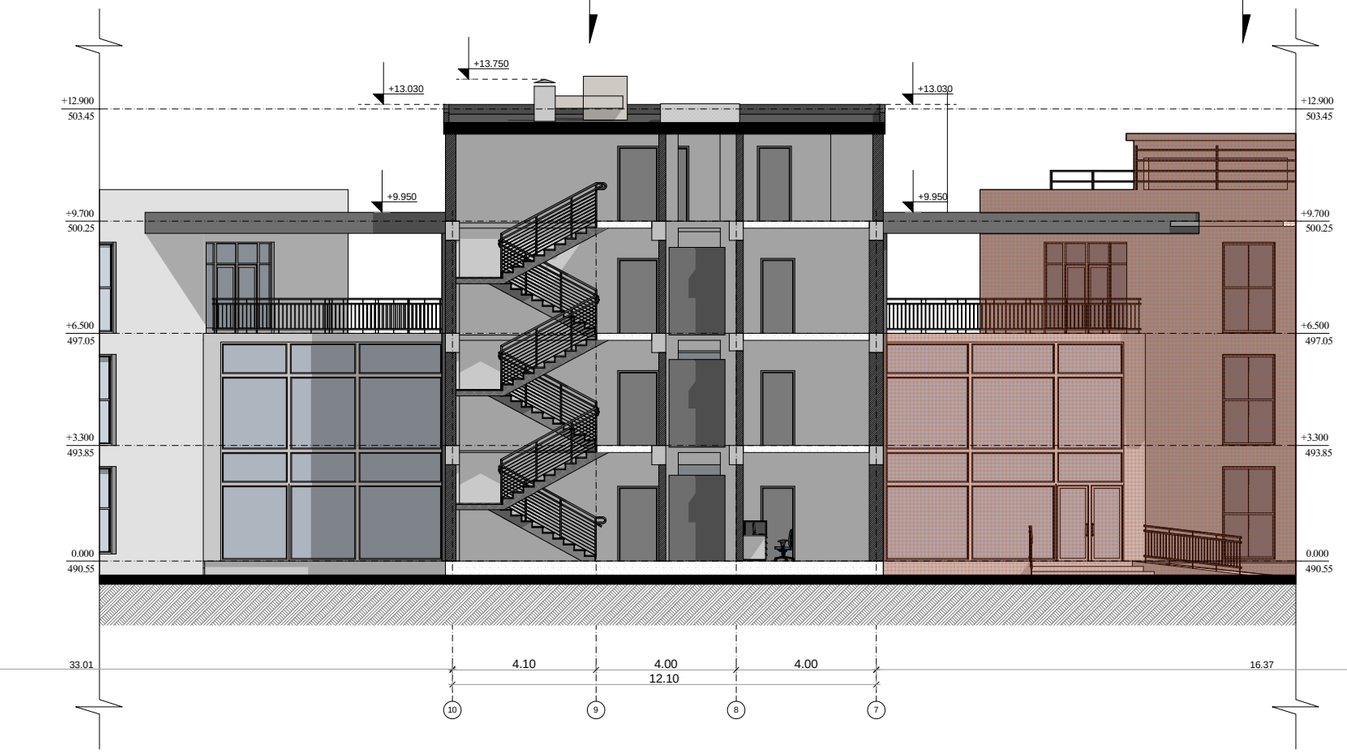

საკვეთილო ხაზები

საკვეთილო ხაზები

საოფისე შენობა

შპს "CAS GROUP"



მისამართი: ქალაქი თბილისი, დასახლება აეროპორტი (ნაკ3.14/030)

პროექტის დასახელება: შპს "საქაერონავიგაციის" კუთვნილი ტერიტორიაზე მდებარე ავტომეურნეობის შენობის რეკონსტრუქციის (მიშენება-დაშენება) პროექტი

ინფორმაცია დამკვეთის შესახებ

შპს "საქაერონავიგაცია"

შემსრულებელი ორგანიზაცია

შპს "CAS GROUP"

დირექტორი: ე.სეფაშვილი

მთ. არქიტექტორი: დ.სამხარაძე

შემსრულებელი: დ.სამხარაძე

ფურცლის სახელწოდება

ჭრილი 10 - 7 ღერძებში (საპროექტო)

A-208

A1

2019 წ.