ქალაქ თბილისის მუნიციპალიტეტის მერია
გარემოს დაცვის საქალაქო სამსახური

წერილის ნომერი: **18-01200551024**
თარიღი: **24/02/2020**
პინი: **5821**

ადრესატი: ქალაქ თბილისის მუნიციპალიტეტის სსიპ ქალაქ თბილისის მუნიციპალიტეტის არქიტექტურის სამსახური
მისამართი: შარტავას 7

გადაამოწმეთ: **document.municipal.gov.ge**

ქალაქ თბილისის მუნიციპალიტეტის მერიის გარემოს დაცვის საქალაქო სამსახურმა (შემდგომში მოხსენებული, როგორც „სამსახური“) განიხილა თქვენი 2020 წლის 11 თებერვლის #60-01200423901 წერილი (AR1731666), რომლითაც ითხოვთ ქ. თბილისში, კრწანისის II შეს, #11 (ს.კ.: 01.18.06.011.005) (სზ-5) შპს „გ.თ.ბ-ს“ საკუთრებაში არსებულ სამშენებლოდ გამოსაყენებელ ტერიტორიაზე, IV კლასის მრავალბინიანი საცხოვრებელი სასხლის არქიტექტურული პროექტის შეთანხმებისა და მშენებლობის ნებართვის გაცემის ეტაპზე, მიწის ნაკვეთის გამწვანების პროექტის შეთანხმებასთან დაკავშირებით, სამსახურის პოზიციის დაფიქსირებას.

გაცნობებთ, რომ წარმოდგენილი გამწვანების (დენდროლოგიური) პროექტის ფარგლებში, ტეიროტირაზე არსებული 12 ძირი აკაცია, 1 ძირი თუთა, 18 ძირი თხილი და ახალი გამწვანებული სივრცის მოსაწყობად დასარგავი 4 ძირი იტალიური ფიჭვი, 2 ძირი ნეკერჩხალი, 3 ძირი სოჭი, 6 ძირი კვიდო სრულად ითვისებს კ3 გამწვანების კოეფიციენტის საანგარიშო ფართობს (241 კვ.მ). გასამწვანებლად შემოთავაზებული მწვანე ნარგავების სახეობა (სახეობები შერჩეულია ქ. თბილისის მუნიციპალიტეტის მთავრობის 2018 წლის 8 თებერვლის #05.14.147 განკარგულებით დამტკიცებული პრიორიტეტული ხეების სიიდან) შერჩეულია კლიმატური, ნიადაგობრივი, დეკორატიული და ურბანული პირობების გათვალისწინებით.

ამდენად, სამსახური თანახმაა არსებული სახით დაამტკიცოს გამწვანების პროექტი.

აქვე დავძენთ, რომ მშენებლობის პროცესში წარმოქმნილი ნარჩენების მართვა უნდა განხორციელდეს საქართველოს კანონის ,,ნარჩენების მართვის კოდექსის“ შესაბამისად. იმ შემთხვევაში თუ წარმოქმნილი ინერტული ნარჩენები გამოიყენება ამოვსების ოპერაციებისთვის ან მშენებლობის მიზნებისთვის, საჭიროა მომზადდეს პროექტი, რომელიც უნდა შეთანხმდეს შესაბამის უწყებასთან (ნარჩენების მართვის კოდექსი 21-ე მუხლის მე-5^1 პუნქტი).

წინამდებარე ინდივიდუალური ადმინისტრაციულ-სამართლებრივი აქტი შესაძლოა გასაჩივრდეს ქ. თბილისის მუნიციპალიტეტის მერთან (ქალაქი თბილისი, ჟ. შარტავას ქუჩა N7), დაინტერესებული მხარის მიერ მისი ოფიციალური წესით გაცნობის დღიდან ერთი თვის ვადაში.

პატივისცემით,

გიგა გიგაშვილი

პირველადი სტრუქტურული ერთეულის ხელმძღვანელი
(საქალაქო სამსახურის უფროსი)

გამოყენებულია კვალიფიციური
ელექტრონული ხელმოწერა/
ელექტრონული შტამპი

NEW POINT

შპს „ნიუ პოინტ“

საქართველო, თბილისი, მგალობლიშვილის ქ.№03;
ტელ: (+995 32) 2945808 მობ: (+995) 557 704433;
www. newpoint.ge

LTD "NEW POINT"

03 mgaloblishvili street, Tbilisi, Georgia,
tel: (+995 32) 2945808; cell phone: (+995) 557 704433
info@newpoint.ge

გამწვანების პროექტი

საკადასტრო კოდი: 01.18.06.011.005
მისამართი: ქ. თბილისი, კრწანისის ქუჩა, შესახვევი, N11
ფართობი: 1608 კვ.მ
ნაკვეთის დანიშნულება: არასასოფლო სამეურნეო
მესაკუთრე: შპს "გ.თ.ბ." (404513335)

განმარტებითი ბარათი:
გამწვანების პროექტი ითავლისწინებს კ3 გამწვანების კოეფიციენტის საანგარიშო ფართობს (კვ.მ. და ასახული კოეფიციენტში): K3=257.3/1608=0.2 გამწვანების ფართობი: 480.5 კვ.
გამწვანების პროექტის დოკუმენტაცია:

1. გენგეგმა (დ101)
2. დენდროგეგმა (დ102)
3. ნარგავების დახასიათება - / დენდრო კლასიფიკაცია / (დ103)
4. რენდერი - / სხვადასხვა რაკურსით (დ104)

<u>მიწის ნაკვეთზე არსებული ხე-ნარგავები მეტწილად ნარჩუნდება, ამავდროულად გამწვანების პროექტი არ შეიცავს მწვანე ნარგავების საკომპენსაციო რგვას, ნაწილი რჩება ადგილის უცვლელად ნაწილი გადირგვება იგივე ნაკვეთში.</u>

- გამწვანების პროექტიის მიხედვით იქნება გამოყენებული როგორც მარადმწვანე ასევე ფოთოლმცვენი და მოყვავილე ნერგი. ნარგავების რაოდენობა, განლაგება - იხილეთ - (დ102). დენდროგეგმა. ნარგავების დახასიათება: ხნოვანება, ზომა - იხილეთ - (დ103). ნარგავების დახასიათება - /დენდრო კლასიფიკაცია/ ბალახის საფარის შექმნა: - ბალახის თესლის მოთესვა; - სასურველია გამოყენებული იქნეს არანაკლებ 3-კომპონენტიანი ბალახის თესლი - მონაცემები მოცემულია - (დ103). ნარგავების დახასიათება - /დენდრო კლასიფიკაცია/.
- გამწვანების პროექტის შესრულების ხანგრძლივობა: - 60 - სამუშაო დღე - დასრულების თარიღი: **2023 წლის 23 სექტემბერი.**
- გაშენებული მწვანე ნარგავების მოვლა-პატრონობაზე პასუხისმგებელი პირი: შპს „გ.თ.ბ.“-ს (ს/ნ:404513335) დირექტორი თეიმურაზ გაბუნია (პ/ნ:01018002504)
- გაშენებული მწვანე ნარგავების მოვლის ხანგრძლივობა ითვალისწინებს არანაკლებ 3 - წელს.

პროექტის ავტორი: ზურაბ თედიაშვილი (პ/ნ: 01005023782)

დირექტორი: გ. კირკიტაძე

საქართველო. შპს "ნიუ პოინტ" NEW POINT 404883943 GEORGIA. "NEW POINT" LTD

25/09/2019 წ.

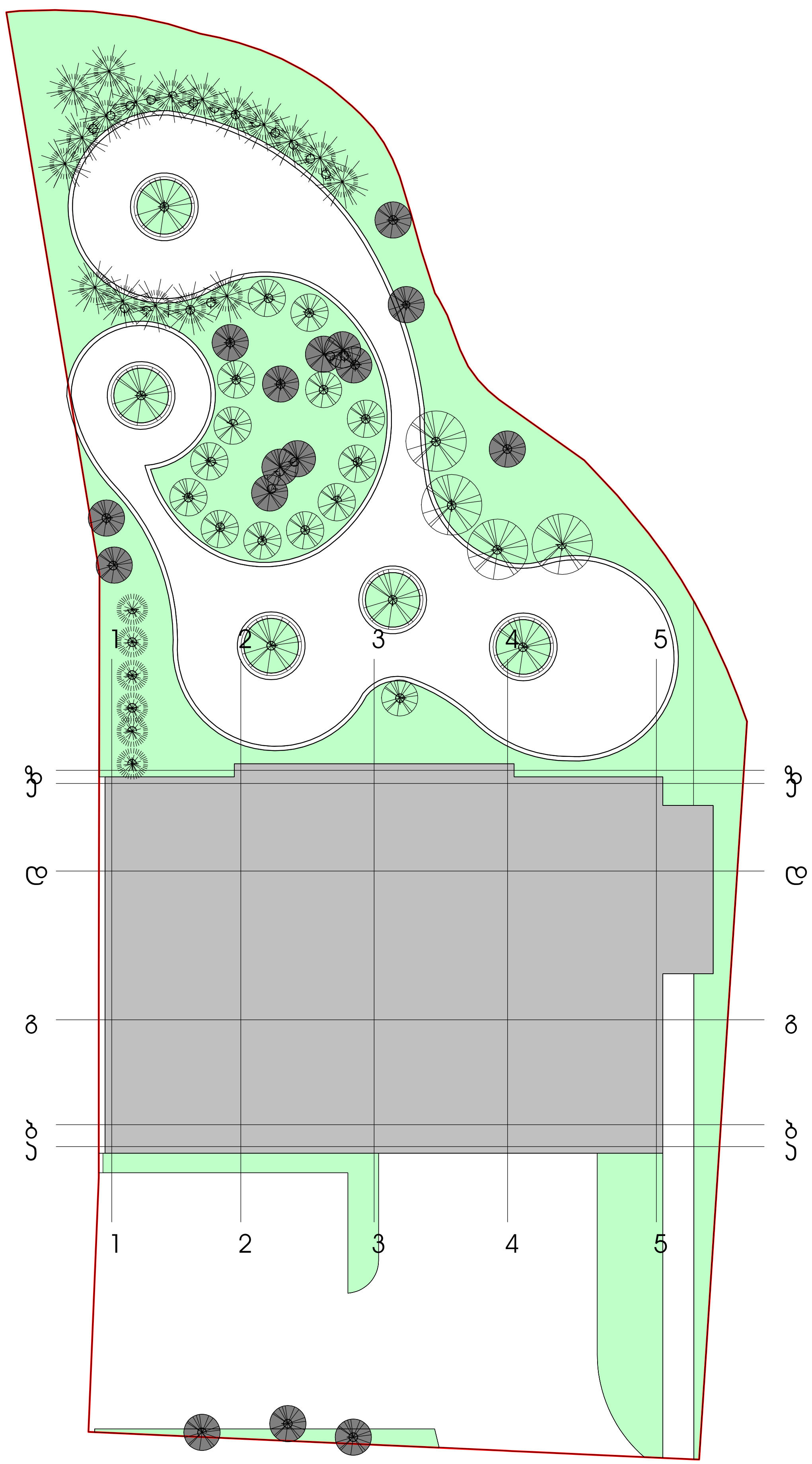

NEW POINT
შ.პ.ს. "ნიუ პოინტ" თბილისი, მგალობლიშვილის ქუჩა 3
Ltd "New Point" Mgaloblishvili 3 st. Tbilisi, Georgia, 0160
(+99532) 2945808; 557 704433
www.newpoint.ge info@newpoint.ge

ექსპლიკაცია

პროექტის სახელწოდება

გამწვანების პროექტი

საპროექტო ტერიტორიის მისამართი

ქ. თბილისი, არჯანისის ქუჩა, შესახვევი II, №11
(ს/კ:01.18.06.011.005)

ნახაზის დასახელება	გენგეგმა
დამკვეთი	ბესიკ გაბრუაშვილი (პ/ნ:01010010769)

თანამდებობა	ხელმოწერა	ვინაობა
დირექტორი		გ. კირკიტაძე
არქიტექტორი		ზ. თედიაშვილი

მასშტაბი	1:250	გვერდი	ფურცელი
თარიღი	24/09/2019	დ101	A3

25/09/19 6:07:25 PM

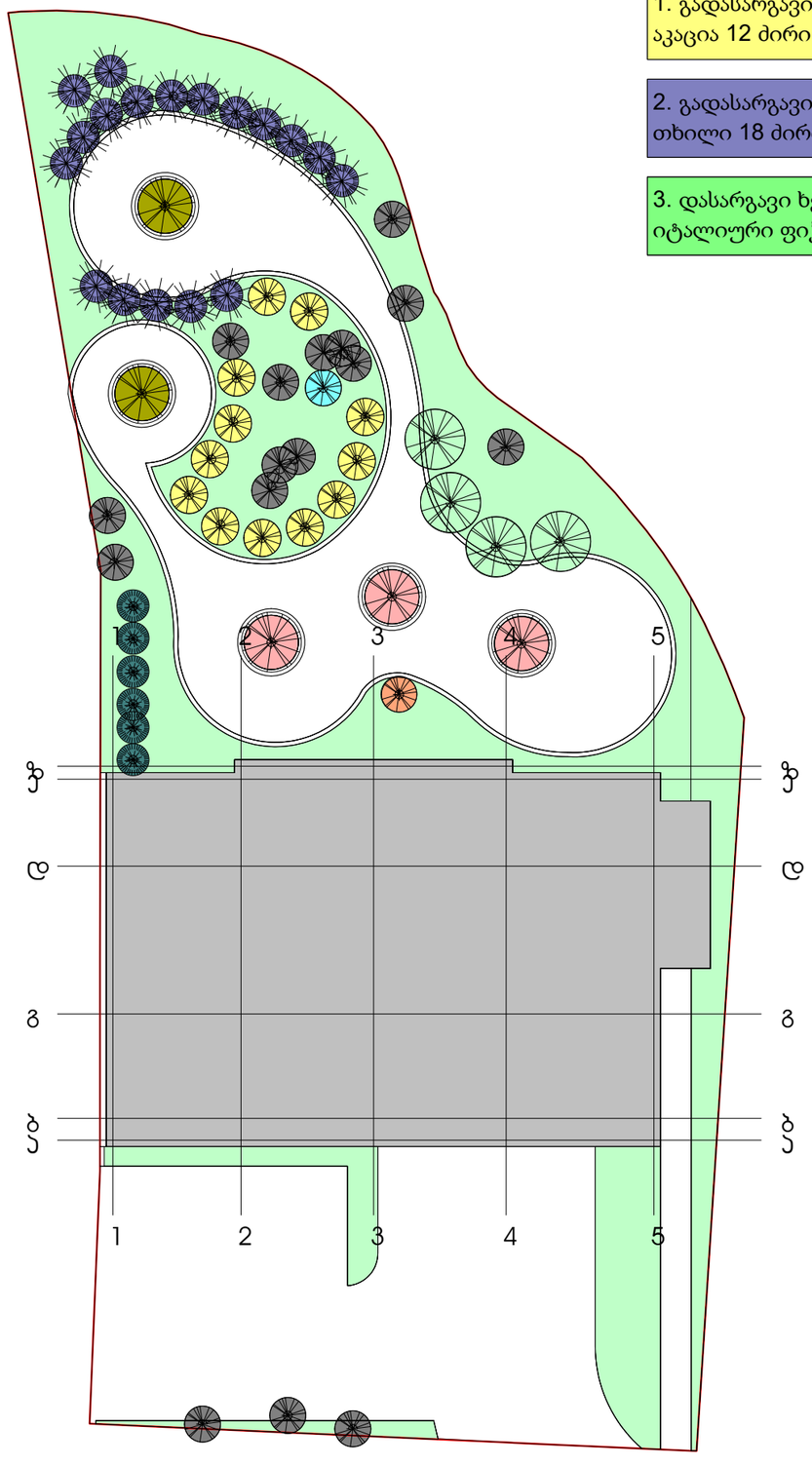

1. გადასარგავი ხე-მცენარე აკაცია 12 ძირი
2. გადასარგავი ხე-მცენარე თხილი 18 ძირი
3. დასარგავი ხე-მცენარე იტალიური ფიჭვი 3 ძირი
4. დასარგავი ხე-მცენარე ნეკერჩხალი 2 ძირი
5. დასარგავი ხე-მცენარე სოჭი 3 ძირი
6. გადასარგავი ხე-მცენარე ბროწეული 1 ძირი
7. გადასარგავი ხე-მცენარე თუთა 1 ძირი
8. დასარგავი ხე-მცენარე კვიდო 6 ძირი

ტერიტორიაზე არსებული ხე-მცენარეები



1 - აკაცია - 12ც.
Acacia
სიმაღლე - 3 მდე
ღეროს დიამეტრი - 5-25 - სმ. მდე
ხანოვნება - 1-5 წ.



2 - თხილი - 18ც.
Coryius
სიმაღლე - 3 მდე
ღეროს დიამეტრი - 5-20 - სმ. მდე
ხანოვნება - 1-5 წ.



3 - იტალიური ფიჭვი
pinus pinea
სიმაღლე - 3-5.5 მდე
ღეროს დიამეტრი - 20 - სმ. დან
ხანოვნება - 5-10 წ.



4 - ნეკერჩხალი
Acer velutinum boiss
სიმაღლე - 3-5.5 მდე
ღეროს დიამეტრი - 20 - სმ. დან
ხანოვნება - 5-10 წ.



5 - სოჭი
Bies pinsapo
სიმაღლე - 3-5.5 მდე
ღეროს დიამეტრი - 20 - სმ. დან
ხანოვნება - 5-10 წ.



6 - ბროწეული - 1ც.
Punica granatum
სიმაღლე - 3 მდე
ღეროს დიამეტრი - 7.2 - სმ.
ხანოვნება - 1-5 წ.



7 - თუთა - 1ც.
Morus
სიმაღლე - 3 მდე
ღეროს დიამეტრი - 20.5 - სმ.
ხანოვნება - 1-5 წ.



8 - კვიდო - 6ც. Eiguetrum japanicum დიამეტრი - 0.50 მ.
ხანოვნება - 4-5 წ.



9 - მოსათესი ბალახის საფარი სასურველია არანაკლებ 3 კომპონენტიანი თესლი
- festuca rubra rubra
- lolium westerwoldicum
- lolium perenne

NEW POINT

შ.პ.ს. "ნიუ პოინტ" თბილისი, მგალობლიშვილის ქუჩა 3
Ltd "New Point" Mgaloblishvili 3 st. Tbilisi, Georgia, 0160
(+99532) 2945808; 557 704433
www.newpoint.ge info@newpoint.ge

ექსპლიკაცია

პროექტის სახელწოდება

გამწვანების პროექტი

საპროექტო ტერიტორიის მისამართი

ქ. თბილისი, ჯორჯანისის ქუჩა, შესახვევი II, №11
(ს/ჯ:01.18.06.011.005)

ნახაზის დასახელება	დენდრო გეგმა
დამკვეთი	ბესიკ გაბრუაშვილი (პ/ნ:01010010769)

თანამდებობა	ხელმოწერა	ვინაობა
დირექტორი		გ. ჯირკიტაძე
არქიტექტორი		ზ. თედიაშვილი

მასშტაბი	1:250	გვერდი	ფურცელი
თარიღი	24/09/2019	დ102	A3

25/09/19 6:07:28 PM

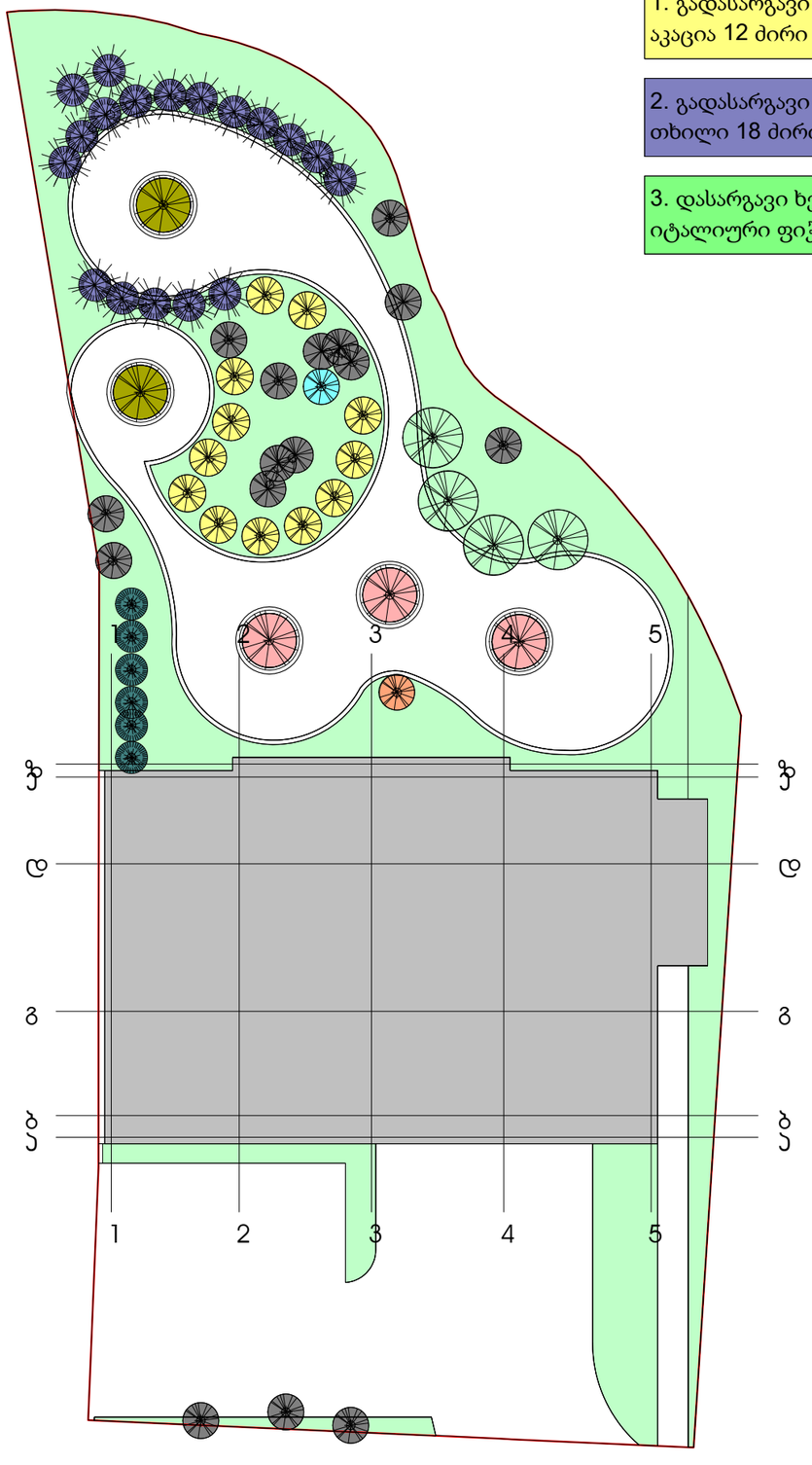

1. გადასარგავი ხე-მცენარე აკაცია 12 ძირი
2. გადასარგავი ხე-მცენარე თხილი 18 ძირი
3. დასარგავი ხე-მცენარე იტალიური ფიჭვი 3 ძირი
4. დასარგავი ხე-მცენარე ნეკერჩხალი 2 ძირი
5. დასარგავი ხე-მცენარე სოჭი 3 ძირი
6. გადასარგავი ხე-მცენარე ბროწეული 1 ძირი
7. გადასარგავი ხე-მცენარე თუთა 1 ძირი
8. დასარგავი ხე-მცენარე კვიდო 6 ძირი
ტერიტორიაზე არსებული ხე-მცენარეები

	დასარგავი ნერგის სახეობა და მახასიათებელი	სიმაღლე	ღეროს დიამეტრი	ხანოვნება	რაოდენობა	
1	- აკაცია - 12ც. Acacia - გვალვაგამძლე საშუალოდ მზარდი	3 მდე	5-25 - მდე	1 - 5 -წლის -	- 12ც.	
2	- თხილი - 18ც. Coryius - გვალვაგამძლე საშუალოდ მზარდი	3 მდე	5-20 - მდე	1 - 5 -წლის -	- 18ც.	
3	- იტალიური ფიჭვი pinus pinea - გვალვაგამძლე სწრაფად მზარდი	3-5.5 მდე	20 - დან	5 - 10 -წლის -	- 4ც.	
4	- ნეკერჩხალი Acer velutinum boiss - გვალვაგამძლე სწრაფად მზარდი	3-5.5 მდე	20 - დან	5 - 10 -წლის -	- 2ც.	
5	- სოჭი Bies pinsapo - გვალვაგამძლე სწრაფად მზარდი	3-5.5 მდე	20 - დან	5 - 10 -წლის -	- 3ც.	
6	- ბროწეული - 1ც. Punica granatum - გვალვაგამძლე საშუალოდ მზარდი	3 მდე	7.2 სმ.	1 - 5 -წლის -	- 1ც.	
7	- თუთა - 1ც. Morus - გვალვაგამძლე საშუალოდ მზარდი	3 მდე	20.5 სმ.	1 - 5 -წლის -	- 1ც.	
8	- კვიდო Eiguetrum japanicum - წიწვოვანი ბუჩქი: გვალვა გამძლე - სწრაფად მზარდი	0.50 - მ.	-	4 - 5 -წლის -	- 6ც.	
9	- მოსათესი ბალახის საფარი სასურველია არანაკლებ 3 კომპონენტიანი თესლი - festuca rubra rubra - lolium westerwoldicum - lolium perenne	-	-	2 - 3 -წლის -	480.5 კვ.მ. / 1 კვ.მ. 40 გრმ. /	

NEW POINT

შ.პ.ს. "ნიუ პოინტ" თბილისი, მგალობლიშვილის ქუჩა 3
Ltd "New Point" Mgaloblishvili 3 st. Tbilisi, Georgia, 0160
(+99532) 2945808; 557 704433
www.newpoint.ge info@newpoint.ge

ექსპლიკაცია

პროექტის სახელწოდება

გამწვანების პროექტი

საპროექტო ტერიტორიის მისამართი

ქ. თბილისი, ჯრჯანისის ქუჩა, შესახვევი II, №11
(ს/ჯ:01.18.06.011.005)

ნახაზის დასახელება	დენდრო კლასიფიკაცია
დამკვეთი	ბესიკ გაბრუაშვილი (პ/ნ:01010010769)

თანამდებობა	ხელმოწერა	ვინაობა
დირექტორი		გ. ჯირკიტაძე
არქიტექტორი		ზ. თედიაშვილი

მასშტაბი	1:250	გვერდი	ფორმატი
თარიღი	24/09/2019	დ103	A3

25/09/19 6:07:31 PM

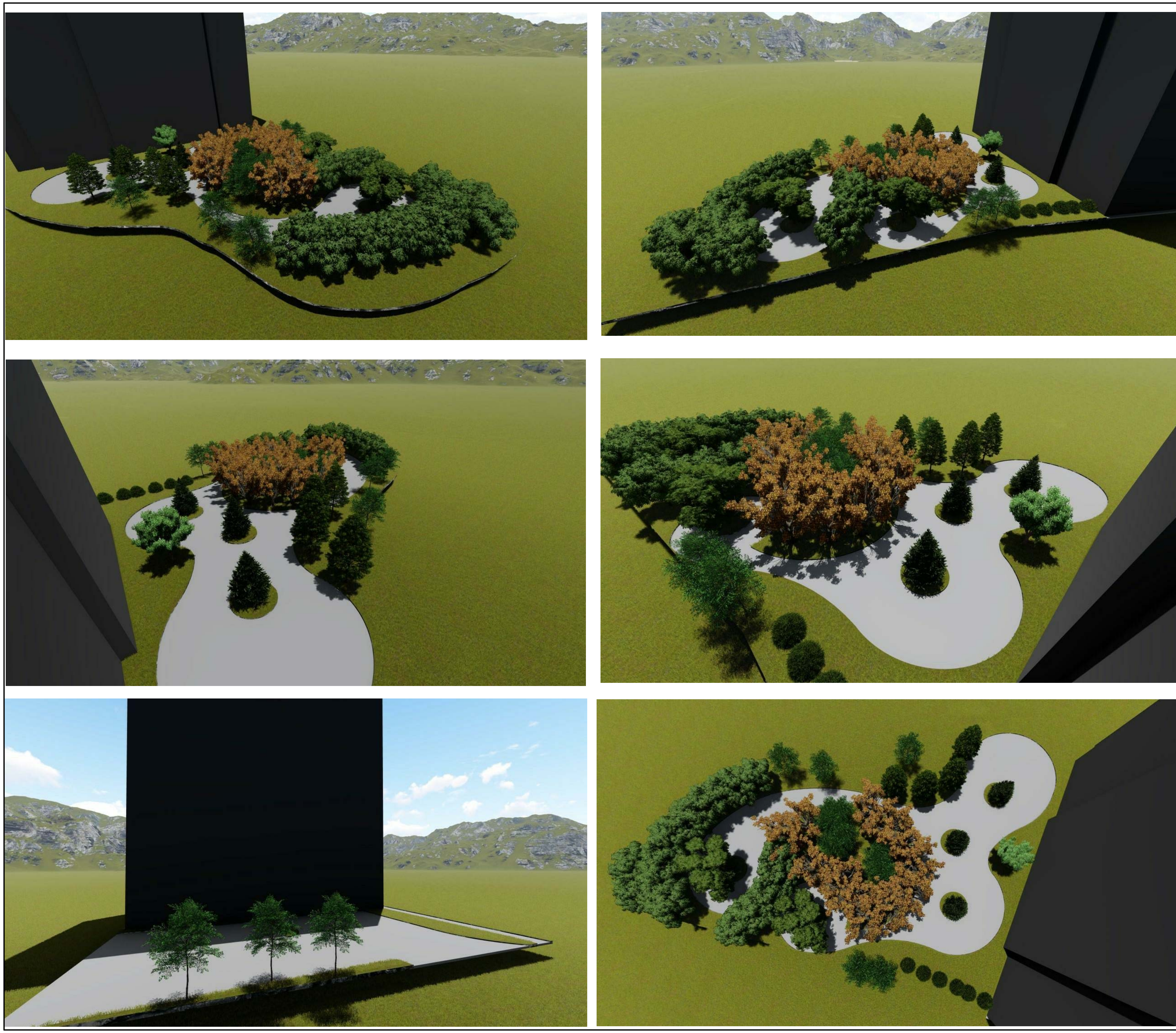

NEW POINT

შ.პ.ს. "ნიუ პოინტ" თბილისი, მგალობლიშვილის ქუჩა 3
Ltd "New Point" Mgaloblishvili 3 st. Tbilisi, Georgia, 0160
(+99532) 2945808; 557 704433
www.newpoint.ge info@newpoint.ge

ექსპლიკაცია

პროექტის სახელწოდება	
გამწვანების პროექტი	
საპროექტო ტერიტორიის მისამართი	
ქ. თბილისი, კრწანისის ქუჩა, შესახვევი II, №11 (ს/კ:01.18.06.011.005)	
ნახაზის დასახელება	რენდერები
დამკვეთი	ბესიკ გაბრუაშვილი (პ/ნ:01010010769)

თანამდებობა	ხელმოწერა	ვინაობა
დირექტორი		გ. კირკიტაძე
არქიტექტორი		ზ. თედიაშვილი

მასშტაბი	1:250	გვერდი	ფურცელი
თარიღი	24/09/2019	დ104	A3

25/09/19 6:07:32 PM

დენდროლოგიური პროექტის საინფორმაციო დაფა

მისამართი: ქ. თბილისი, ერწანისის ქუჩა შესახვევი II №11

საკადასტრო კოდი: 01.18.06.011.005

დამკვეთი: შ.პ.ს. "გ.თ.ბ" (ს/ნ: 404513333 5)

ტერიტორიის მთლიანი ფართობი: 1608 კვ.მ.

ფუნქციური ზონა: საცხოვრებელი ზონა 2 (სზ-2)

დადგენილი კვ კოეფიციენტი: 257.3 კვ.მ.

გამწვანების ფართობი: 480.5 კვ.მ.

ტერიტორიაზე არსებული მწვანე ნარგავები: 66







ახალი გამწვანებული სივრცის მოსაწყობად დასარგავი მწვანე ნარგავების რაოდენობა: 4 იტალიური ფიჭვი (დიამეტრი 20 სმ-დან; სიმაღლე 3.5მ; ხანოვნება 5-10წ.), 2 ნეკერჩხალი (დიამეტრი 20 სმ-დან; სიმაღლე 3მ; ხანოვნება 5-10წ.), 3 სოჭი (დიამეტრი 20 სმ-დან; სიმაღლე 3მ; ხანოვნება 5-10წ.), 6 ჯვიდო

დენდროლოგიური პროექტის შეთანხმების თარიღი: 2020წ.

დენდროლოგიური პროექტის დასრულების თარიღი: 2023წ.

მოვლა-პატრონობის ხანგრძლივობა: 3 წელი

მოვლა-პატრონობაზე პასუხისმგებელი პირი: თ. გაბუნია

შეზღუდული პასუხისმგებლობის
საზოგადოება
“ტაძსაცია”

Limited Liability Company
“Taxation”

საქართველო, ქ. თბილისი,დიდუბე-ჩუღურეთის რაიონი,ვ.ბაგრატიონის ქ., N 52, ს/კ: **405211783**

TEL:599 255 244

მისამართი: ქ. თბილისი, ქუჩა კრწანისი, შესახვევი-2, #11 08.10.2019

საკადასტრო კოდი: 01.18.06.011.005.

დამკვეთი: შპს „გ.თ.ბ“. ს/კ 404513335.

ხე–მცენარეების აღრიცხვის უწყისი

დანართი-1

ხის N	სახეობა	გარშემო–წერილობა 10 სმ–ზე	დიამეტრი 10–სმ ზე სმ	დიამეტრი 130–სმ ზე სმ	ასაკი წელ	შენიშვნა
1	2	3	4	5	6	7
1	კარალიოკი		14.1			ხილკენკრუანი
2	კაკალი		38.3			სალ
3	ჭერამი		20.4			ხილკენკრუანი
4	ჭერამი		14.1			ხილკენკრუანი
5	ვაშლი		16.3			ზხმელ
6	ქლიავი		7.3			ხილკენკრუანი
7	ქლიავი		8.6			ხილკენკრუანი
8	აილანთუსი		8.7			სალ
9	ვაშლი		17.1			ზხმელ
10	თუთა		12.5			სალ
11	თუთა		8.3			სალ
12	თუთა		6.9			სალ
13	თუთა		7.1			სალ
14	თუთა		32.4			სალ
15	ბროწეული		6.3			ხილკენკრუანი
16	მსხალი		12.4			ხილკენკრუანი
17	კარალიოკი		11.2			ხილკენკრუანი
18	თხილი		10.6			შესაძ გადრგვ
19	თხილი		8.3			შესაძ გადრგვ
20	თხილი		9.1			შესაძ გადრგვ
21	თხილი		8.5			შესაძ გადრგვ
22	თხილი		12.4			შესაძ გადრგვ
23	თხილი		8.3			შესაძ გადრგვ
24	თხილი		7.4			შესაძ გადრგვ
25	თხილი		7.6			შესაძ გადრგვ
26	თხილი		8.2			შესაძ გადრგვ

27	თხილი		12.6			შესაძ გადრგვ
28	თხილი		8.8			შესაძ გადრგვ
29	თხილი		7.1			შესაძ გადრგვ
30	თხილი		5.3			შესაძ გადრგვ
31	თხილი		8.1			შესაძ გადრგვ
32	ბალი		18.6			ზეხმელ
33	აილანთუსი		8.4			სალ
34	აილანთუსი		7.5			სალ
35	აილანთუსი		10.5			სალ
36	ქლიავი		12.1			ხილკენკრვანი
37	ქლიავი		6.3			ხილკენკრვანი
38	ლეღვი		5.4			ხილკენკრვანი
39	ლეღვი		5.6			ხილკენკრვანი
40	ლეღვი		6.1			ხილკენკრვანი
41	ლეღვი		6.4			ხილკენკრვანი
42	აკაცია		20.1			შესაძ გადრგვ
43	აკაცია		11.4			შესაძ გადრგვ
44	აკაცია		49.7			სალ
45	აკაცია		6.5			შესაძ გადრგვ
46	აკაცია		20.1			სალ
47	აკაცია		8.6			შესაძ გადრგვ
48	აკაცია		26.4			სალ
49	ბროწეული		7.2			ხილკენკრვანი
50	თ უ თა		20.5			შესაძ გადრგვ
51	კარაღოზი		12.4			ხილკენკრვანი
52	აკაცია		6.8			შესაძ გადრგვ
53	აკაცია		7.4			შესაძ გადრგვ
54	აკაცია		8.3			შესაძ გადრგვ
55	აკაცია		24.7			შესაძ გადრგვ
56	აკაცია		11.3			შესაძ გადრგვ
57	აკაცია		16.4			შესაძ გადრგვ
58	აკაცია		6.7			შესაძ გადრგვ
59	აკაცია		11.2			შესაძ გადრგვ
60	ქლიავი		24.6			ზეხმელ
61	კარალიოკი		6.5			ხილკენკრვანი
62	კარალიოკი		5.1			ხილკენკრვანი
63	თხილი		4.9			შესაძ გადრგვ
64	თხილი		4.7			შესაძ გადრგვ
65	თხილი		8.3			შესაძ გადრგვ
66	თხილი		4.1			შესაძ გადრგვ

სულ ტერიტორიაზე აღირიცხა 66 ერთეული ხე-მცენარე, მათ შორის: აილანთუსი-4, აკაცია-15, ბალი-1, ბროწეული-2, ვაშლი-2, თუთა-6, თხილი-18, კაკალი-1, კარალიოკი-5, ლეღვი-4, მსხალი-1, ქლიავი-5, ჭერამი-2 ერთეული.

საიდანაც 4 ერთეული (N 5 ვაშლი, 9 ვაშლი, 32 ბალი, 60 ქლიავი) არის ზეხმელ მდგომარეობაში.

დამკვეთის განცხადებით ტერიტორიაზე დაგეგმილ სამშენებლო სამუშაოებს ხელს უშლის მხოლოდ 46 ერთეული ხე-მცენარე (№ 3 ჭერამი, 4 ჭერამი, 6 ქლიავი, 7 ქლიავი, 16მსხალი, 18 თხილი, 19 თხილი, 20 თხილი, 21 თხილი, 22 თხილი, 23 თხილი, 24თხილი, 25 თხილი, 26 თხილი, 27 თხილი, 28 თხილი, 29 თხილი, 30 თხილი, 31თხილი, 36 ქლიავი, 37 ქლიავი, 38 ლეღვი, 39 ლეღვი, 40 ლეღვი, 41 ლეღვი, 42 აკაცია, 43 აკაცია, 45 აკაცია, 47 აკაცია, 49 ბროწეული, 50 თუთა, 51 კარალიოკი, 52 აკაცია, 53აკაცია, 54 აკაცია, 55 აკაცია, 56 აკაცია, 57 აკაცია, 58 აკაცია, 59 აკაცია, 61კარალიოკი, 62 კარალიოკი, 63 თხილი, 64 თხილი, 65 თხილი, 66 თხილი) , საიდანაც 15 ერთეული (№ 3 ჭერამი, 4 ჭერამი, 6 ქლიავი, 7 ქლიავი, 16 მსხალი, 36 ქლიავი, 37 ქლიავი, 38ლეღვი, 39 ლეღვი, 40 ლეღვი, 41 ლეღვი, 49 ბროწეული, 51 კარალიოკი, 61კარალიოკი, 62 კარალიოკი) ხილ-კენკროვანია და მოქმედი კანონმდებლობის თანახმად ჭრის ნებართვას არ საჭიროებს, ხოლო 31 ერთეული (№ 18 თხილი, 19 თხილი, 20 თხილი, 21 თხილი, 22 თხილი, 23 თხილი, 24 თხილი, 25 თხილი, 26თხილი, 27 თხილი, 28 თხილი, 29 თხილი, 30 თხილი, 31 თხილი, 42 აკაცია, 43აკაცია, 45 აკაცია, 47 აკაცია, 50 თუთა, 52 აკაცია, 53 აკაცია, 54 აკაცია, 55 აკაცია, 56 აკაცია, 57 აკაცია, 58 აკაცია, 59 აკაცია, 63 თხილი, 64 თხილი, 65 თხილი, 66 თხილი) არის 25-სმ-მდე და კანონმდებლობის თანახმად, შესაძლებელია გადაირგოს სხვა ალტერნატიულ ადგილზე, აგროტექნიკური ღონისძიებების სრული დაცვით, კერძოდ წინასწარ ორმოს მომზადება, გადასარგავი მცენარის ამოღება ბელტის დაუშლელად და გადარგვა წინასწარ გამზადებულ ორმოში, აუცილებელია გაუკეთდეს სარწყავი ჯამი და მოირწყას რეგულარულად. ვინაიდან მცენარეები არიან მცირე ზომის, მათი გადარჩენის შანსი დიდია.

ხოლო დანარჩენი ხე-მცენარეები არ შედიან სამშენებლო არეალში და შესაბამისად არ იჭრება.

შემსრულებელი: ს. ფიცხელაური. მეტყევე-ინჟინერი, ექსპერტი.