

ქ.თბილისი ლალიძის ქ №6

ქალაქმშენებლობითი პარამეტრების გადაჭარბების დასაბუთება

არსებული პარამეტრები

ჯ1_0.8

ჯ2_4.5

მოთხოვნილი პარამეტრები

ჯ1_0.8

ჯ2_4.7


CROSS ROAD PALACE
CROSS ROAD PALACE-ში


CROSS ROAD PALACE


ალპობონდი
ფერი ; შინდისფერი
მეტალო-პლასმასის ვიტრაჟი
პროფილის ფერი თეთრი
GF FERRE
GF FERRE
GF FERRE
lotto
LEVI'S
Canon
Canon
SONY
NOKIA
SAMSUNG
Nikon


GF FERRE
MANNOL
WINE ღვინო ВИНО


GF FERRE
GF FERRE
lotto
Levi's
Canon
Canon
SONY
NOKIA
Connecting People
SAMSUNG
GF FERRE
lotto
lotto
Levi's


GF FERRE
lotto
Levi's
GF FERRE
lotto lotto
Levi's
Canon
Canon
SONY
NOKIA
Connecting People
SAMSUNG
Nikon


GF FERRE
GF FERRE
lotto
LEVI'S
Canon
Canon
SONY
NOKIA
SAMSUNG
GF FERRE
lotto lotto
LEVI'S

I სართულის გეგმა ნიშნულზე +0.00

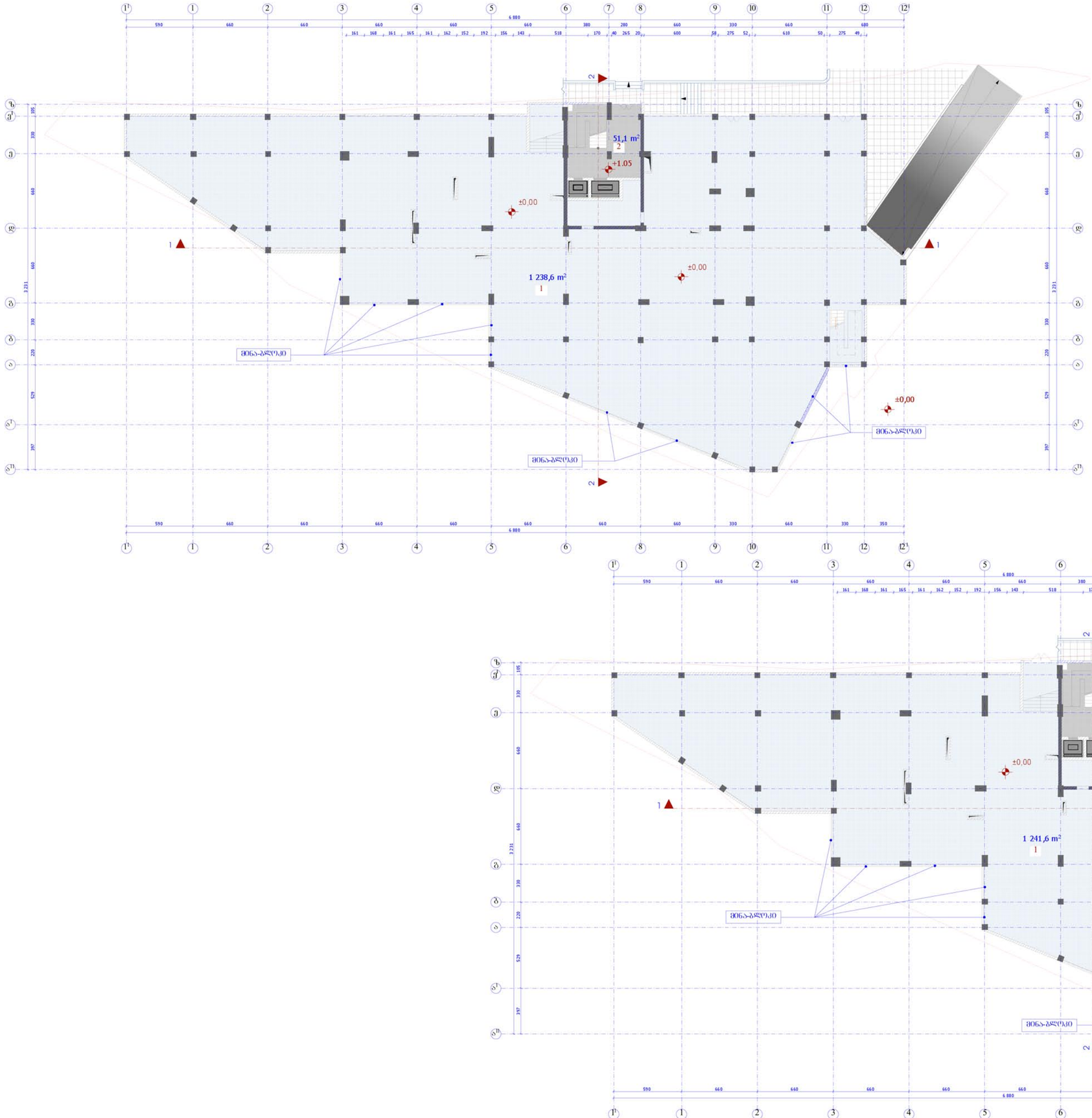

საპროექტო I სართულის გეგმა ნიშნულზე +0.00

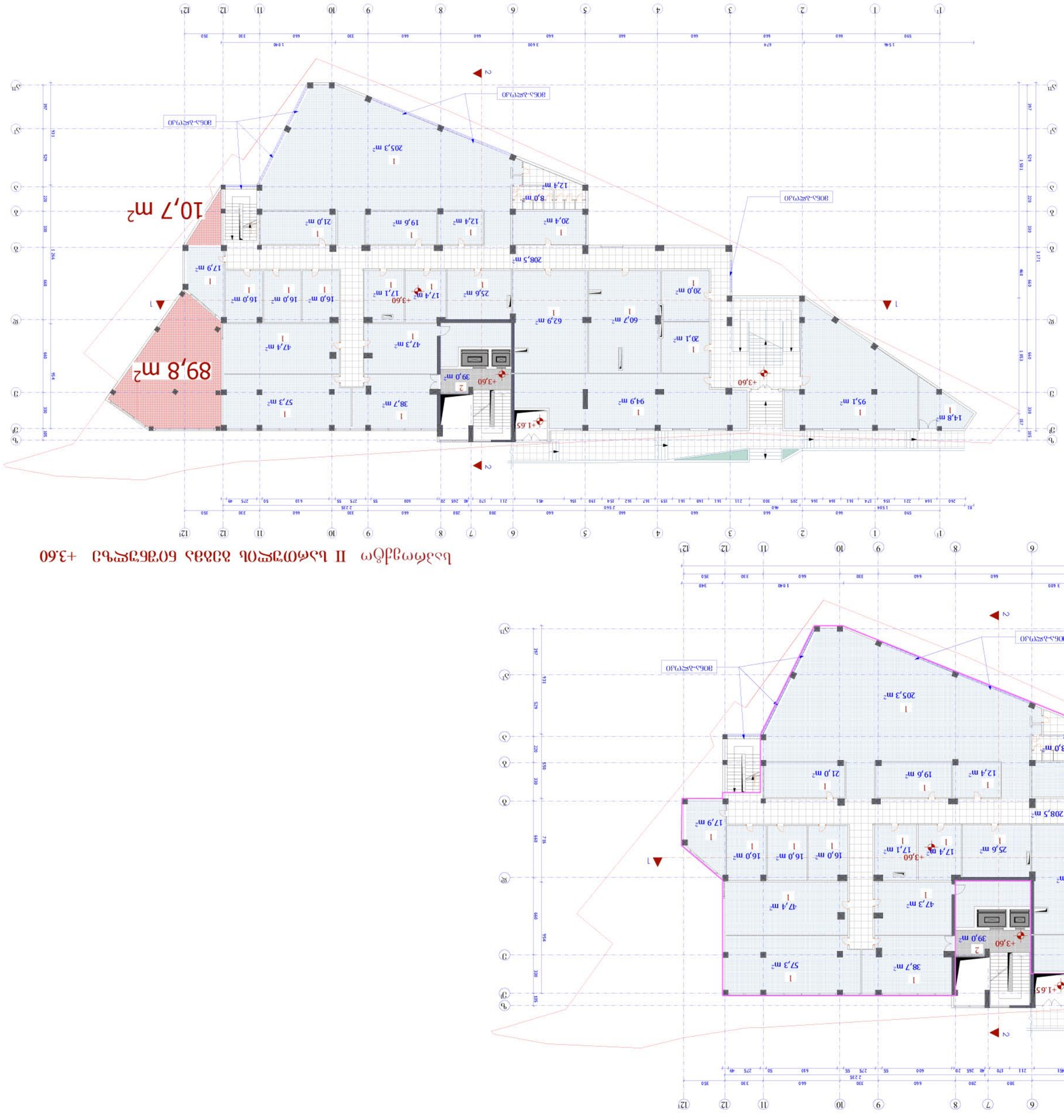
89,8 m²
10,7 m²
14,8 m²
95,1 m²
94,9 m²
38,7 m²
57,3 m²
39,0 m²
47,4 m²
47,3 m²
62,9 m²
60,7 m²
20,1 m²
20,0 m²
25,6 m²
17,4 m²
17,1 m²
16,0 m²
16,0 m²
16,0 m²
16,0 m²
17,9 m²
208,5 m²
20,4 m²
12,4 m²
19,6 m²
21,0 m²
8,0 m²
12,4 m²
205,3 m²
+3,60
+1,65
ЭОБ5-АЭСУ0Ј0
ЭОБ5-АЭСУ0Ј0
ЭОБ5-АЭСУ0Ј0
1
2

III სართულის გეგმა ნიშნულზე +7.20

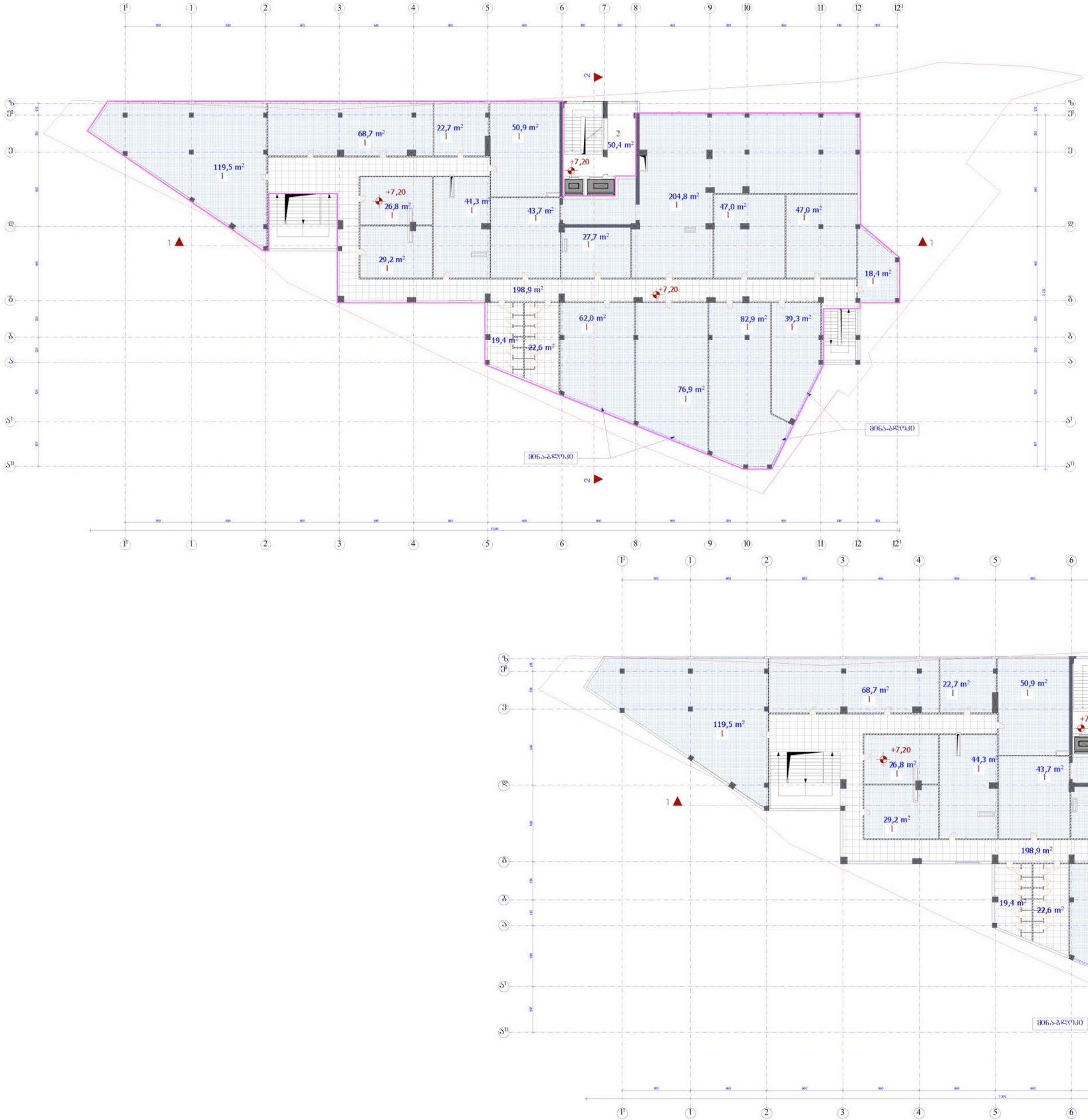

საპროექტო III სართულის გეგმა ნიშნულზე +7.20

არსებული ფასადი 12¹_1¹ ღერძებს შორის

sakadastro sazRvari

+52,80
+52,65
+50,40
+50,25
+47,10
+46,95
+43,80
+43,60
+40,50
+40,35
+37,20
+37,05
+33,90
+33,75
+30,60
+30,45
+27,30
+27,15
+24,00
+23,85
+20,70
+20,55
+17,40
+17,25
+14,10
+13,95
+3,60
±0,00

მაღალი ხარისხის ლუმპა
ფერი მინდისფერი

+48,00

+52,80

+51,30

მეზანინ-კლასის მინაკაფლი
პროფილის ფერი: თეთრი

მეზანინის მეორე
ფერი: შავი

მაღალი ხარისხის ლუმპა
ფერი: თეთრი

მეზანინ-კლასის ვიზორი
პროფილის ფერი: თეთრი

ალუმინის
ფერი: შავხასპისფერი

+11,80
+1,05
+1,65
+2,40
+3,00
+3,60

6 880

12¹
1¹

+52,60
+52,45
+50,40
+50,25
+47,10
+46,95
+43,80
+43,65
+40,50
+40,35
+37,20
+37,05
+33,90
+33,75
+30,60
+30,45
+27,30
+27,15
+24,00
+23,85
+20,70
+20,55
+17,40
+17,25
+14,10
+13,95
+10,80
+7,20
+3,60

საპროექტო ფასადი 12_1 ღერძებს შორის

sakadastro sazRvari

+52,80
+52,65
+50,40
+50,25
+47,10
+46,95
+43,80
+43,60
+40,50
+40,35
+37,20
+37,05
+33,90
+33,75
+30,60
+30,45
+27,30
+27,15
+24,00
+23,85
+20,70
+20,55
+17,40
+17,25
+14,10
+13,95

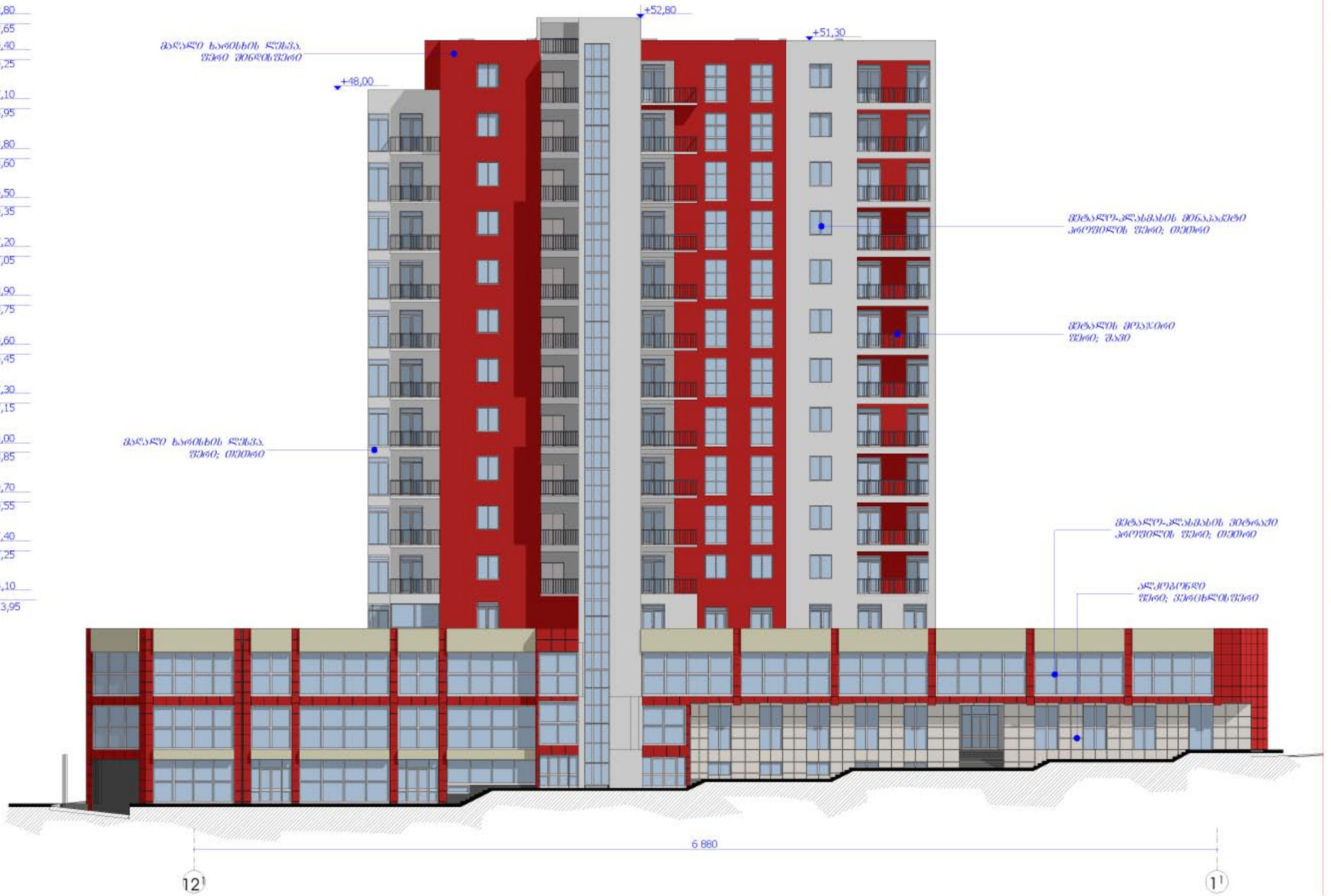

+52,60
+52,45
+50,40
+50,25
+47,10
+46,95
+43,80
+43,65
+40,50
+40,35
+37,20
+37,05
+33,90
+33,75
+30,60
+30,45
+27,30
+27,15
+24,00
+23,85
+20,70
+20,55
+17,40
+17,25
+14,10
+13,95