

არქიტექტურა

KHMALADZE
ARCHITECTS

E-mail: Giorgi@Khmaladze.ge
დ. უზნაძე №91ა, თბილისი

პროექტი
მრავალბინიანი
საცხოვრებელი სახლი

მისამართი
თბილისი,
სანდრო ეულის ქ. №7

დამკვეთი
შპს ტეტრისი

სტატუსი	CD
მასშტაბი	
ფორმატი	A3
თარიღი	23-Sep-20 12:59:00
ფურცელი	

ფურცლის ნომერი

A-600

ავტორი	გიორგი ხმალაძე
დახაზა	ანა კუციშვილი
შეამოწმა	გიორგი ხმალაძე

D:\Projects\018 Tetrisi\07_REVIT\2020\September\018 20200905_AKH.rvt



არქიტექტურა

KHMALADZE ARCHITECTS

E-mail: Giorgi@Khmaladze.ge
დ. უზნაძე №91ა, თბისილი

პროექტი
მრავალბინიანი
საცხოვრებელი სახლი

მისამართი
თბილისი,
სანდრო ეულის ქ. №7

დამკვეთი
შპს ტეტრისი

სტატუსი	CD
მასშტაბი	
ფორმატი	A3
თარიღი	23-Sep-20 12:59:00
ფურცელი	

ფურცლის ნომერი

A-601

ავტორი	გიორგი ხმალაძე
დახაზა	ანა კუციშვილი
შეამოწმა	გიორგი ხმალაძე

D:\Projects\018 Tetrisi\07_REVIT\2020\September\018 20200905_AKH.rvt



არქიტექტურა

KHMALADZE
ARCHITECTS

E-mail: Giorgi@Khmaladze.ge
დ. უზნაძე №91ა, თბილისი

პროექტი
მრავალბინიანი
საცხოვრებელი სახლი

მისამართი
თბილისი,
სანდრო ეულის ქ. №7

დამკვეთი
შპს ტეტრისი

სტატუსი	CD
მასშტაბი	
ფორმატი	A3
თარიღი	23-Sep-20 12:59:00
ფურცელი	

ფურცლის ნომერი

A-602

ავტორი	გიორგი ხმალაძე
დახაზა	ანა კუციშვილი
შეამოწმა	გიორგი ხმალაძე

D:\Projects\018 Tetrisi\07_REVIT\2020\September\018 20200905_AKH.rvt



არქიტექტურა

KHMALADZE
ARCHITECTS

E-mail: Giorgi@Khmaladze.ge
დ. უზნაძე №91ა, თბისილი

პროექტი
მრავალბინიანი
საცხოვრებელი სახლი

მისამართი
თბილისი,
სანდრო ეულის ქ. №7

დამკვეთი
შპს ტეტრისი

სტატუსი	CD
მასშტაბი	
ფორმატი	A3
თარიღი	23-Sep-20 12:59:00
ფურცელი	

ფურცლის ნომერი

A-603

ავტორი	გიორგი ხმალაძე
დახაზა	ანა კუციშვილი
შეამოწმა	გიორგი ხმალაძე

D:\Projects\018 Tetrisi\07_REVIT\2020\September\018 20200905_AKH.rvt

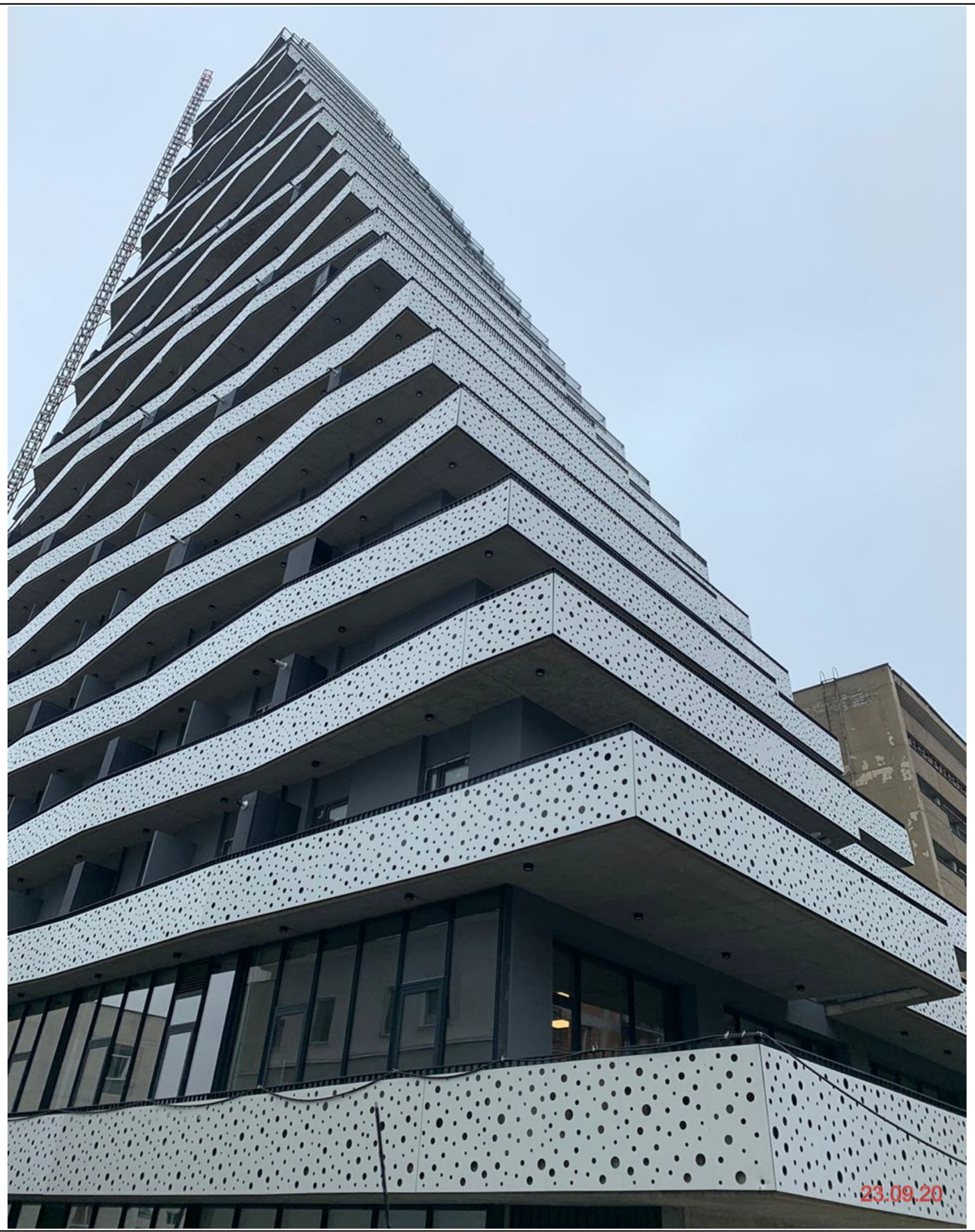

არქიტექტურა

KHMALADZE
ARCHITECTS

E-mail: Giorgi@Khmaladze.ge
დ. უზნაძე №91ა, თბილისი

პროექტი
მრავალბინიანი
საცხოვრებელი სახლი

მისამართი
თბილისი,
სანდრო ეულის ქ. №7

დამკვეთი
შპს ტეტრისი

სტატუსი	CD
მასშტაბი	
ფორმატი	A3
თარიღი	23-Sep-20 12:59:00
ფურცელი	

ფურცლის ნომერი

A-604

ავტორი	გიორგი ხმალაძე
დახაზა	ანა კუციშვილი
შეამოწმა	გიორგი ხმალაძე

D:\Projects\2018 Tetrisi\07_REVIT\2020\September\2018 20200905_AKH.rvt