მრავალფუნქციური შენობა-ნაგებობა ბელიაშვილის ქუჩაზე

პროექტი

პროექტი დამუშავებულია საქართველოს მთავრობის დადგენილება №41-ის, "შენობა-ნაგებობის უსაფრთხოების წესების" ტექნიკური რეგლამენტის მიხედვით



დამკვეთი: შპს "ენერჯი"

ENERGE

შემსრულებელი:
შ.პ.ს. "არქ არეა"

თბილისი. 2018წ.

WWW.ARCHAREA.GE

საოფისე შენობა ბელიაშვილის ქუჩაზე

ჯ-08

სხივის განსაზღვრის სქემა /გენგეგმა/

1:300

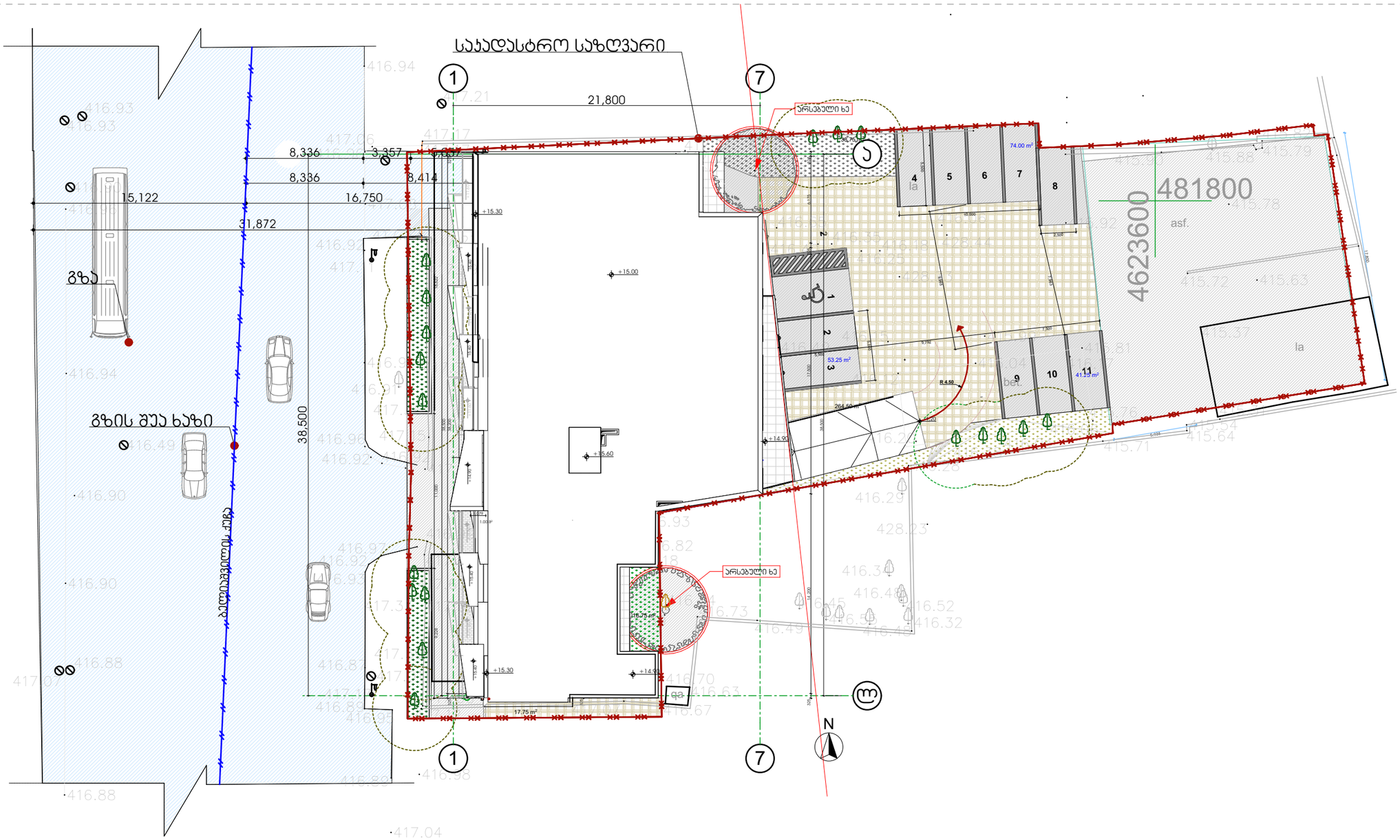

თბილისი 2018 წ

დაკვეთა № 1	ფორმატი A3

დამკვეთი

შპს "ენერჯი"

მრავალფუნქციური კომპლექსი/შენობა

მისამართი: ქ.თბილისი, აპაჯი ბელიაშვილის ქ. №53
ს.კ. 01.13.03.010.054

ე ქ ს პ ლ ი კ ა ც ი ა

პირობითი ნიშნები

საკადასტრო საზღვარი

±0.00 არქიტექტურული ნიშნული

ჯრილის ხაზი

შენიშვნები:

1. ნახაზზე ზომები მოცემულია მილიმეტრებში;
2. ნახაზზე ყველა ცვლილება მშენებლობისას შეთანხმებული უნდა იყოს პროექტის ავტორთან;

თანამდებობა	გვარი	ხელმოწერა
დირექტორი	ზ. აბლაძე	
პრ. ავტორი	ზ. აბლაძე	
დაამუშავა	ე. სუთიძე	
სტადია	ფარცელი	ფარცლები
პროექტი	68	48

მაშტაბი	თარიღი
1:300	24.10.2018

საპროექტოს ლოგო | მისამართი

ქ. თბილისი
ზაქარიაძის ქ. №8
ს/კ 412706610
ტელ: 595 44 20 20
www.archarea.ge

WWW.ARCHAREA.GE

საოფისე შენობა ბელიაშვილის ქუჩაზე

სიმაღლის განსაზღვრის სხივის სქემა. მ. 1:200

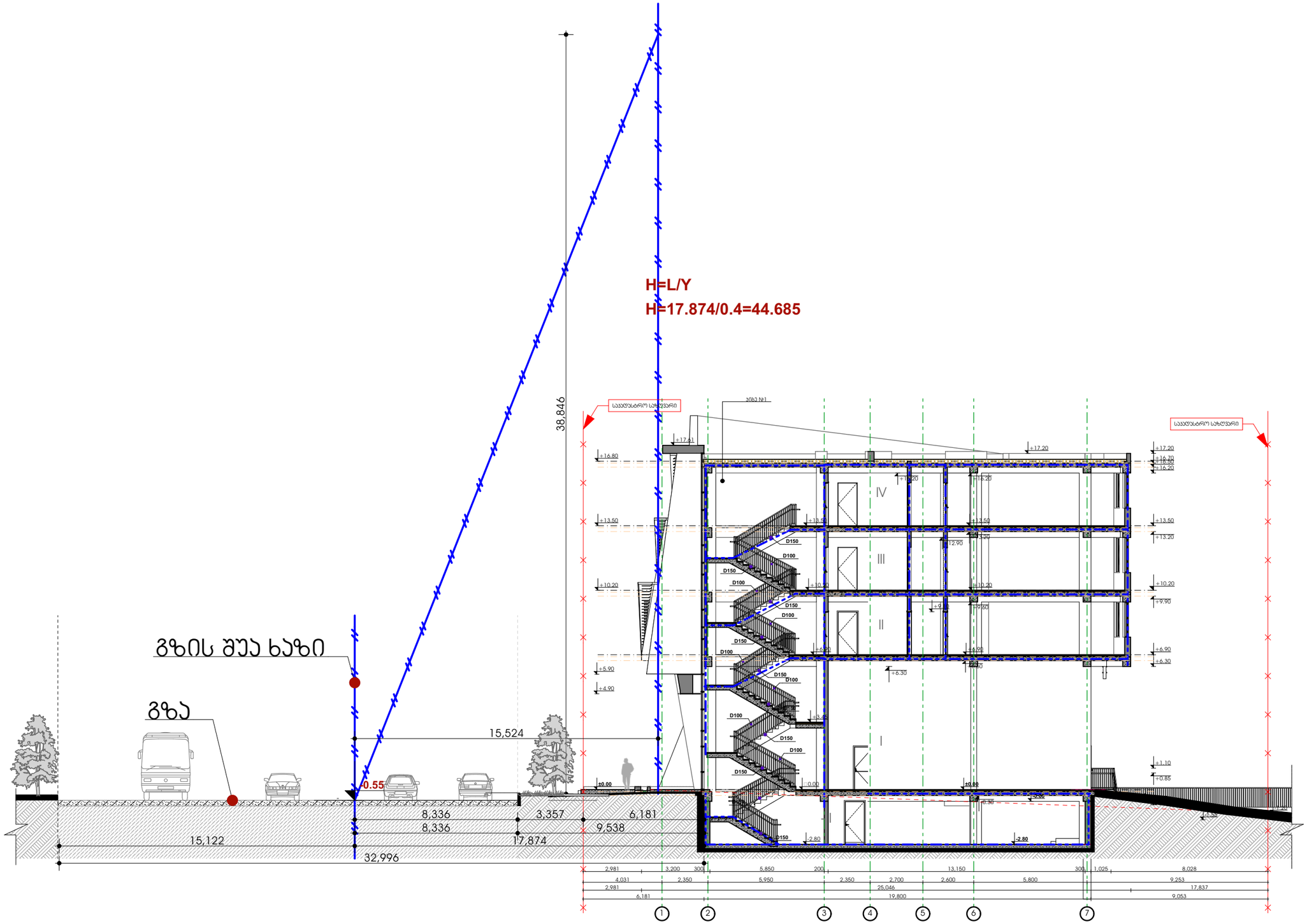

თბილისი 2018 წ	
დაკვეთა № 1	ფორმატი A3
დამკვეთი	
შპს "ენერჯი"	
მრავალფუნქციური კომპლექსი/შენობა	
მისამართი: ქ.თბილისი, აპაჯი ბელიაშვილის ქ. №53 ს.კ. 01.13.03.010.054	
ე ქ ს პ ლ ი კ ა ც ი ა	

პირობითი ნიშნები

- საყრდენარო საზღვარი
- ±0.00 არქიტექტურული ნიშნული
- 1 — ჭრილის ხაზი

შენიშვნები:

1. ნახაზზე ზომები მოცემულია მილიმეტრებში;
2. ნახაზზე ყველა ცვლილება მშენებლობისას შეთანხმებული უნდა იყოს პროექტის ავტორთან;

თანამდებობა	გვარი	ხელმოწერა
დირექტორი	ზ. აამლაძე	
პრ. ავტორი	ზ. აამლაძე	
დაამუშავა	ე. სუთიძე	
სტადია	ფერცელი	ფერცლები
პროექტი	69	48

მაშტაბი 1:200	თარიღი 24.10.2018
პროექტის ლოგო	მისამართი

ქ. თბილისი
ზაქარიაძის ქ. №8
ს/კ 412706610
ტელ: 595 44 20 20
www.archarea.ge