LABORATORY OF ARCHITECTURE #3

პროექტის დასახელება

მიკაელ ცხაკაიას ეროვნული საავიაციო მუზეუმის N5

ტერიტორია

მშენებლობის ზოგადი ინფორმაცია და სამოქმედო პირობები

1. პროექტირების დროს გამოყენებულია ტოპოგრაფიული საზომი გეოდეზიური სამუშაოების შედეგები, რაც გარანტირებულია მშენებლის მიერ.
2. პროექტის სრულად შესაბამისობაში მოყვანა დაგეგმების ეტაპზე მოქმედ ნორმებთან.
3. ნებისმიერი გადახრა პროექტის ტოპოგრაფიული ნაწილიდან, ასევე ნებისმიერი ცვლილება ტოპოგრაფიულ ნიშნულებში, ან ნებისმიერი სხვა ცვლილება, რომელიც გავლენას ახდენს ნაგებობის ან მისი ნაწილების განლაგებაზე, ან ნებისმიერი ცვლილება ნაგებობის ან მისი ნაწილების ზომებში, ან ნებისმიერი ცვლილება ნაგებობის ან მისი ნაწილების ფორმაში, ან ნებისმიერი ცვლილება ნაგებობის ან მისი ნაწილების ფუნქცი

LABORATORY OF ARCHITECTURE #3

პროექტის დასახელება


მრავალფუნქციური საავადმყოფოს ტერიტორიის N5

ეტაპი

გენერალური გეგმა

გენერალური მონაცემები

1. ...ობიექტი განთავსდება დედაქალაქის ისტორიული ნაწილის ტერიტორიაზე, ნაგებობა ეწინააღმდეგება არსებულ განაშენიანების ფუნქციონალურ და ესთეტიკურ ტრადიციებს;
2. ...ნაგებობის არქიტექტურა ეწინააღმდეგება ადგილის ისტორიულ ატმოსფეროს და ეგრეთწოდებულ „ადგილის სულს“;
3. ...ნაგებობის განთავსება ეწინააღმდეგება ადგილის ისტორიულ ატმოსფეროს და ეგრეთწოდებულ „ადგილის სულს“;
4. ნაგებობის სიმაღლე ეწინააღმდეგება ადგილის ისტორიულ ატმოსფეროს და ეგრეთწოდებულ „ადგილის სულს“;
5. ...ობიექტი ისეა დაგეგმარებული, რომ ტერიტორიის ისტორიული ნაწილის ტერიტორიაზე ...ფუნქციონალური ზონირების ტრადიციული სისტემა ...ფუნქციონალური ზონირების ტრადიციული სისტემა ...ფუნქციონალური ზონირების ტრადიციული სისტემა



LABORATORY OF ARCHITECTURE #3

პროექტის დასახელება

მრავალპროფილური საავადმყოფო ჭავჭავაძის N5

ექსპლიკაცია

შენიშვნები და სიმბოლოები

1. ა ბლოკის ღიობების დიდ ნაწილს ფარავდა ტექსტილის თეთრი ფერის შუქგამტარი მემბრანა, რაც განახლებული პროექტის ფარგლებში შეცვლილია პერფორირებული ფიბრობეტონის პანელებით.

2. ა ბლოკის სახურავზე შეცვლილია მრუდხაზოვანი ელემენტების მოხაზულობა და გაუქმებულია აუზები.

3. ბ ბლოკის განახლებული ვარიანტის მიხედვით, აქამდე არსებული ლიფტები შეცვლილია საფეხმავლო პანდუსით, რომელიც შესასვლელის ნიშნულამდე (+2.5) წარმოადგენს შშმ პირებისავის განკუთვნილ სტანდარტს.

4. შეიცვალა საბავშო სათამაშო მოედნის ლანდშაფტური გადაწყვეტის პრინციპი, ნაცვლად რთული რელიეფური სტრუქტურისა ჩამოყალიბდა ერთდონიანი სათამაშო სივრცე მცირე ამფითეატრით. საბაშო მოედანს დაემატა ქვედა ნიშნულიდან (მომიჯნავე სახლის ეზოს დონე) ასასვლელი კიბე, ხოლო მიწისქვეშა ნაწილში, წვიმის წყლის შემგროვებელი რეზერვუარი და დამლაგებლის ინვენტარის შესანახი საკუჭნაო.

5. ა ბლოკში, ისევე ყველა ნიშნულზე შეიცვალა ოთახების დანაწილება და ფუნქციონალური დანიშნულება, რაც გამოწვეულია ლიფტისა და კიბის უჯრედების განთავსების ადგილის ცვლილებით. აღნიშნული კონფიგურაცია აკმაყოფილებს საგანგებო სიტუაციების დეპარტამენტის მოთხოვნებს, (დამატებით ფაილად გაწვდით ნორმებს რითაც ვიხელმძღვანელეთ)

6. -8.33 ნიშნულზე, ა ბლოკში, შეიცვალა A8-A1 ღერძებს შორის ფასადი. ნაცვლად კედლისა გაჩნდა სამზარეულოს მომარაგების ავტომობილების შესასვლელი.

7. -8.33 ნიშნულზე ა ბლოკში შიგა ეზოს ნაწილი AC,AE-A4,A3 ღერძებში შეივსო სასარგებლო ფართობით.

8. ბ ბლოკის ფარგლებში შეიცვალა შიგა ლიფტის განთავსების ადგილი და მისი ფორმა.

9. ცვლილება შეეხო მიწისქვეშა დარბაზებში გამანაწილებელ ვესტიბიულს. მთლიანად მოიხსნა სართულშორისი ბაქანი, რომელიც წინა ვარიანტშია არსებული ლიფტების ტექნიკურ სივრცეს წარმოადგენდა. შეიცვალა მოცემული ფრაგმენტის მზიდი ელემენტების კონფიგურაცია, ნაცვლად რამდენიმე მრგვალი კოლონისა გაჩნდა ორი პილონი. ღერძები და ნიშნული

10. შეიცვალა ბ ბლოკის სახანძრო გასაქცევი კიბის გარეთ გამოსასვლელი. ნაცვლად ავტომატურად ამღები კარისა, მოეწყო ტამბური, მასალად გამოყენებული იქნება მსუბუქი ლითონის კარკასი და მინა-პაკეტი

პროექტის ფოტო

ნახაზის დასახელება

ა ბლოკი
საავადმყოფო
გეგმა ნიშნულზე +0.37

მასშტაბი	1:100
მთ.არქიტექტორი	ი.აბაშიძე
არქიტექტორი	დ.შაფაქიძე
არქიტექტორი	ჯ.მაისურაძე
არქიტექტორი	თ.ტეხოვა
არქიტექტორი	ლ.შონია
არქიტექტორი	ტ.ქოიავა

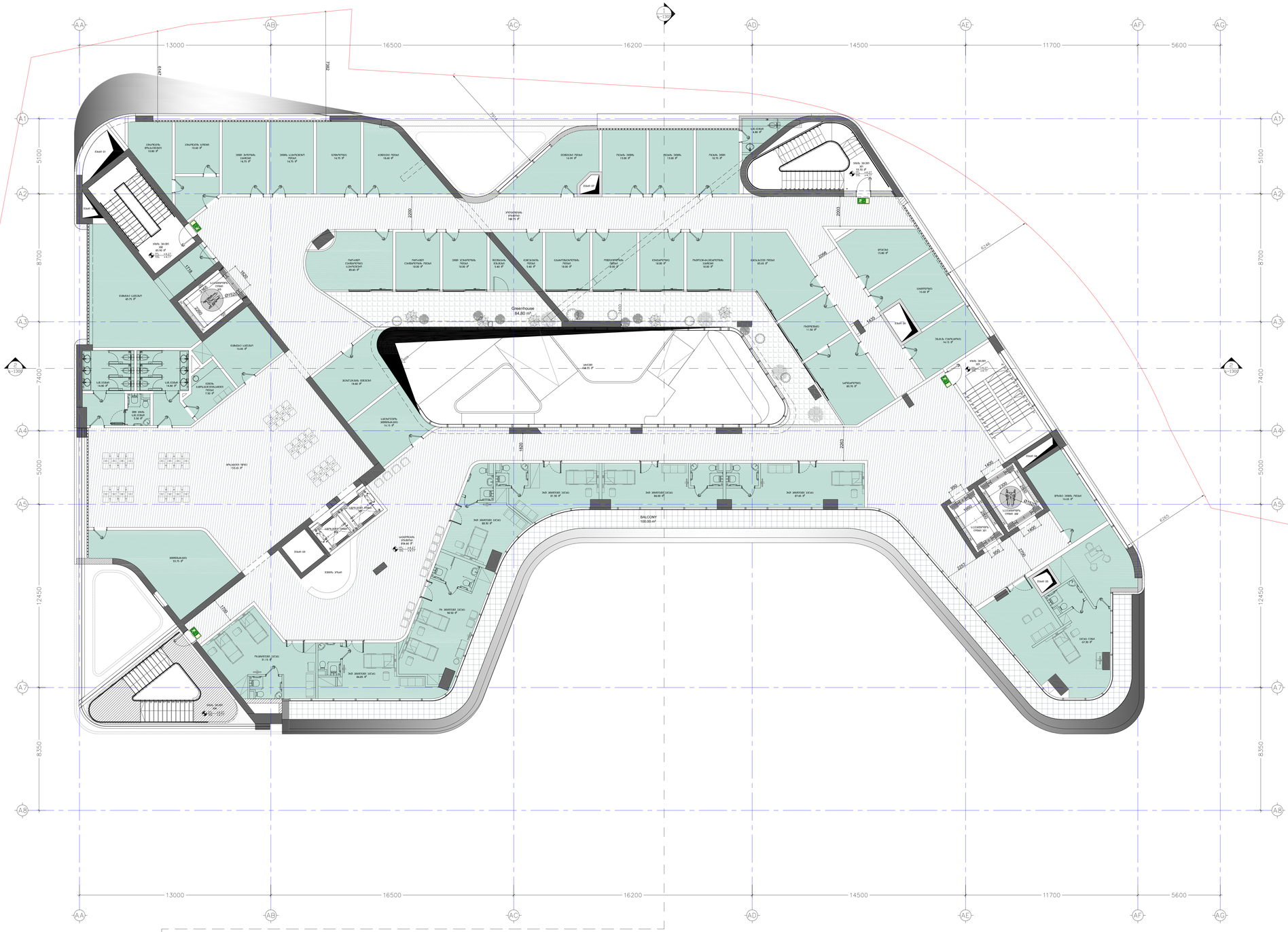
თარიღი	11.01.19	ფურცელი	A0
გვ.რაოდ.	გვერდი	A-102_A	
000	000		

LABORATORY OF ARCHITECTURE #3

პროექტის დასახელება

მრავალფუნქციური საცხოვრებელი კომპლექსის მშენებლობა N5

ტერიტორია


მშენებლობის ეტაპი

ა ბლოკი საკანალიზაციო

მასშტაბი მითითებულია A4-ზე

მასშტაბი	1:100
მომზადების თარიღი	11.01.19
ფორმატი	A0
ბინის ნომერი	ფურცლების ნომერი
000	000
	A-103_A



LABORATORY OF ARCHITECTURE #3

პროექტის დასახელება

მრავალპროფილური საავადმყოფო ქუთაისის N5

ექსპლიკაცია

შენიშვნები და სიმბოლოები

პროექტის ფოტო

ნახაზის დასახელება

ა ბლოკი
საავადმყოფო
ზედა ნიშნული +8.17

მასშტაბი	1:100
მთ.არქიტექტორი	ი.აბაშიძე
არქიტექტორი	დ.შაფაქიძე
არქიტექტორი	ჯ.მესხიძე
არქიტექტორი	თ.ბებოვა
არქიტექტორი	ლ.შონია
არქიტექტორი	ტ.კოპაძე

თარიღი	11.01.19	ფორმატი	A0
გვ.რაოდ.	გვერდი	A-104_A	
000	000		

LABORATORY OF ARCHITECTURE #3

პროექტის დასახელება

მხატვრული ლიტერატურის ეროვნული ბიბლიოთეკის N5

ეტაპი

მშენებლობის ზოგადი ინფორმაციები

1. ნებისმიერი ცვლილება გეგმებში და ტექნიკურ დოკუმენტაციაში მხოლოდ ავტორის ნებართვით და ავტორთან შეთანხმებით შეიძლება;
2. ნებისმიერი ტიპის მშენებლობა მოითხოვს ადგილზე ზომების აღებას და დეტალების დაზუსტებას;
3. ნებისმიერი ტიპის მშენებლობა მოითხოვს ადგილზე ზომების აღებას და დეტალების დაზუსტებას;
4. ნებისმიერი სამუშაო ჩატარდეს დარგობრივი ტექნიკური ნორმების და წესების დაცვით, ასევე ადგილობრივი ხელისუფლების მიერ დადგენილი სამშენებლო ნორმების დაცვით;
5. ნებისმიერი ტიპის ცვლილება შეტანილი ნებისმიერ ნახაზში ან ტექნიკურ დოკუმენტაციაში ავტორის მიერ ან მისი ნებართვით ან ავტორთან შეთანხმებით უნდა აისახოს ყველა ნახაზსა და ტექნიკურ დოკუმენტაციაში, რომელიც ამ ცვლილებას ეხება;
6. ნებისმიერ ტიპის ცვლილება შეტანილი ნებისმიერ ნახაზში ან ტექნიკურ დოკუმენტაციაში ავტორის მიერ ან მისი ნებართვით ან ავტორთან შეთანხმებით უნდა აისახოს ყველა ნახაზსა და ტექნიკურ დოკუმენტაციაში, რომელიც ამ ცვლილებას ეხება;
7. ნებისმიერ ტიპის ცვლილება შეტანილი ნებისმიერ ნახაზში ან ტექნიკურ დოკუმენტაციაში ავტორის მიერ ან მისი ნებართვით ან ავტორთან შეთანხმებით უნდა აისახოს ყველა ნახაზსა და ტექნიკურ დოკუმენტაციაში, რომელიც ამ ცვლილებას ეხება;
8. ნებისმიერ ტიპის ცვლილება შეტანილი ნებისმიერ ნახაზში ან ტექნიკურ დოკუმენტაციაში ავტორის მიერ ან მისი ნებართვით ან ავტორთან შეთანხმებით უნდა აისახოს ყველა ნახაზსა და ტექნიკურ დოკუმენტაციაში, რომელიც ამ ცვლილებას ეხება;

პროექტის ფაზა

ნახაზის დასახელება

გენერალური გეგმა

სანიტარიზაციის გეგმა

მასშტაბი	1:100
მთ. პროექტირების	ნ.ჯაფარიძე
პროექტირების	მ.მეშვილიძე
პროექტირების	ა.მეშვილიძე
პროექტირების	ს.ცაგარეიშვილი
პროექტირების	ლ.ბერიშვილი
პროექტირების	ა.ჭოხონელიძე

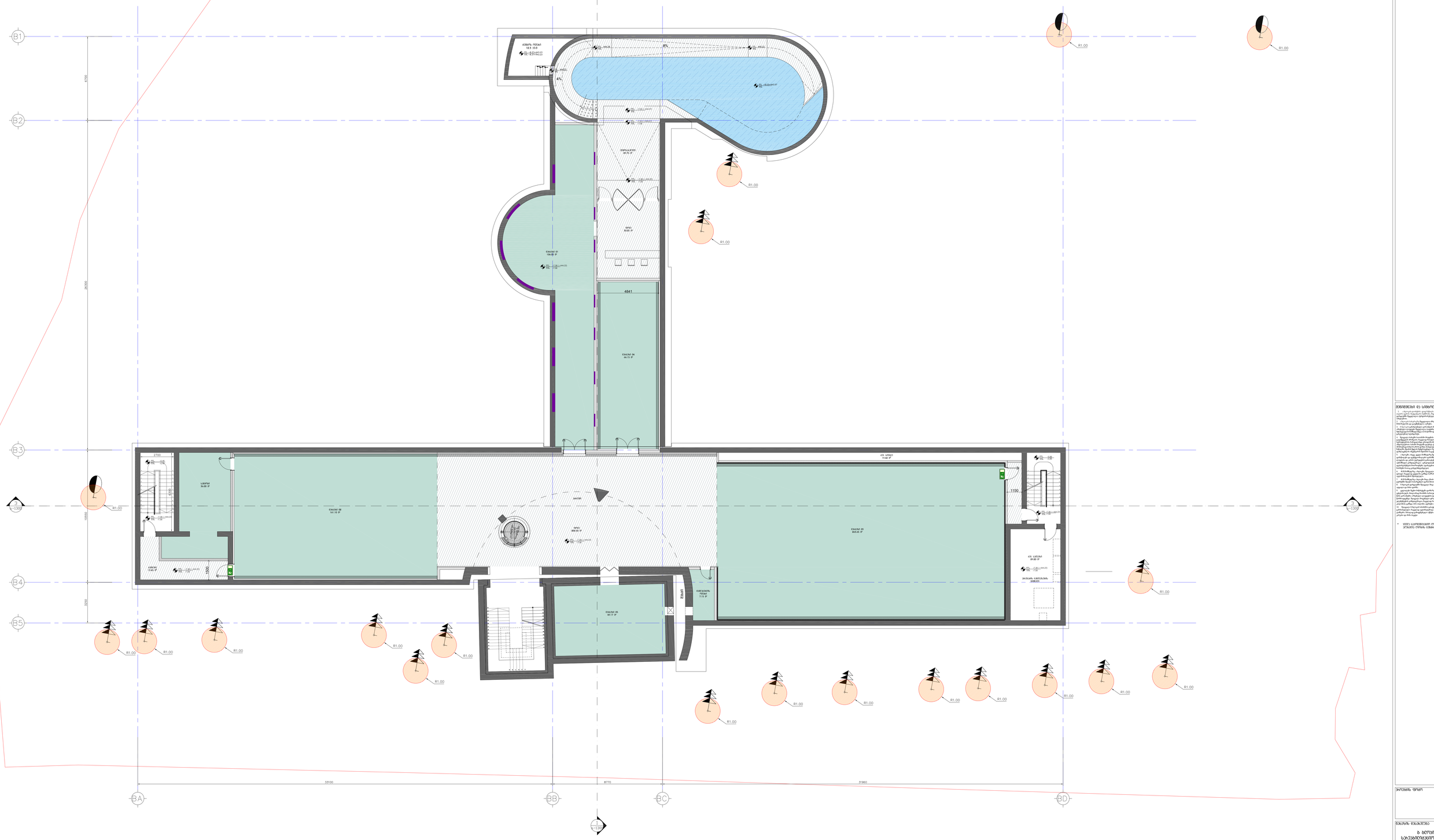
შესრულების	11.01.19	რედაქციის	N0
ფაილური	ნახაზის	A-105_A	
000	000		

LABORATORY OF ARCHITECTURE #3

პროექტის დასახელება

მრავალფუნქციური საკონფერენციო ცენტრის რესტავრაცია NS

ნახაზის სახელი



ნახაზის დასახელება

ბ ბლოკი
საკონფერენციოდარბაზი სემინარი

ნახაზის მასშტაბი -7.38

მასშტაბი	1:100
მშენებლობის	ს.ტიპური
პროექტორის	გ.ტაბატაძე
პროექტორის	ა.ტაბატაძე
პროექტორის	ლ.ტაბატაძე
პროექტორის	ლ.ტოროზი
პროექტორის	ა.ტოროზი

თარიღი 11.01.19	ფურცელი №0
ა.ს.ტიპ. ა.ტ.ტიპ.	A-100_B
000 000	

LABORATORY OF ARCHITECTURE #3

პროექტის დასახელება

მაღაზიის სარესტორნო ნაგებობის ფასადების N5

ნახაზის დასახელება

ბ ბლოკი
სართულიანობის სქემა


ნახაზის N ფაილიდან

მასშტაბი	1:100
მშენ.უფლებამოს.	ს.ალემოვ
უფროსმშენ.	ფ.მეფისაშ
უფროსმშენ.	ა.მაზნიაძე
უფროსმშენ.	ს.ტაბუცა
უფროსმშენ.	ლ.ჭოველ
უფროსმშენ.	ა.ჭოველ

თარიღი	11.01.19	ფენის N	ფა
ბმპ.ფურც.	ბმპ.ფურც.	A-101_ბ	
000	000		

ტექნიკური დავალება და სპეციფიკაცია

1. ...ზედაპირის ფილები, დაგება ხის ფილებით ტექნიკური ინსტრუქციის შესაბამისად. ზედაპირი უნდა იყოს ბრტყელი, ფილებს შორის ნაპრალები არ უნდა აღემატებოდეს 3 მმ-ს.
2. ...ფილების ზედაპირის მოყვანილობა უნდა შეესაბამებოდეს ნახაზებში მითითებულ ნიშნულებს.
3. ...ფილების ზედაპირის დახრილობა უნდა უზრუნველყოფდეს ნალექის ჩაშვებას ...ში. ...ფილების ზედაპირის დახრილობა უნდა შეადგენდეს 1.5-2.0%-ს ფილების ზედაპირის ნალექის ჩაშვების მიმართულებით.
4. ...ფილების სისქე უნდა იყოს მინიმუმ 40 მმ. ფილების ზედაპირი უნდა იყოს ...ისგან დაცული. ...ფილების ზედაპირის ...ისგან დაცვა უნდა განხორციელდეს ...ის ...ით



LABORATORY OF ARCHITECTURE #3

პროექტის დასახელება

მრავალპროფილიანი საავადმყოფო ქუჯავაძის N5

ექსპლიკაცია

შენიშვნები და სიმბოლოები

* ყველა სართულის ნიშნული აღებულია სართულის ცენტრიდან

პროექტის ფოტო

ნახაზის დასახელება

ბ ბლოკი
სარეაბილიტაციო სივრცე
გეგმა ნიშნულზე +2.03

მასშტაბი	1:100
მთ.არქიტექტორი	ი.აბამიძე
არქიტექტორი	დ.შაფაქიძე
არქიტექტორი	ქ.მაისურაძე
არქიტექტორი	თ.ტახოვა
არქიტექტორი	ლ.შონია
არქიტექტორი	ტ.კოიავა

თარიღი	11.01.19	ფორმატი	A0
გვ.რაოდ.	გვერდი	A-102_B	
000	000		

LABORATORY OF
ARCHITECTURE #3

პროექტის დასახელება

მოკვლევითი ნაკვეთის ნაკვეთზემოთ მდებარე NS

ესკიზური პროექტი

ტექნიკური ინფორმაციის ნაწილი

1. ტერიტორიის დაგეგმარების ძირითადი გადაწყვეტილებების ტექნიკურ-ეკონომიკური დასაბუთება, ტერიტორიის ფუნქციური ზონირების ძირითადი მაჩვენებლები, ტერიტორიის ათვისების ინტენსივობის მაჩვენებლები, ტერიტორიის კეთილმოწყობის ძირითადი მაჩვენებლები, ტერიტორიის ინჟინრული მომზადების ძირითადი ღონისძიებები, ტერიტორიის ვერტიკალური დაგეგმარების ძირითადი გადაწყვეტილებები, ტერიტორიის ინჟინრული დაცვის ძირითადი ღონისძიებები, ტერიტორიის ეროზიისაგან დაცვის ძირითადი ღონისძიებები, ტერიტორიის ათვისების ეტაპები;

2. ტერიტორიის ფუნქციური ორგანიზაციის, არქიტექტურული გადაწყვეტის, ინჟინრული მოწყობის ძირითადი გადაწყვეტილებების აღწერა, ტერიტორიის ფუნქციური ზონირების ძირითადი მაჩვენებლები, ტერიტორიის ათვისების ინტენსივობის მაჩვენებლები, ტერიტორიის კეთილმოწყობის ძირითადი მაჩვენებლები, ტერიტორიის ინჟინრული მომზადების ძირითადი ღონისძიებები, ტერიტორიის ვერტიკალური დაგეგმარების ძირითადი გადაწყვეტილებები, ტერიტორიის ინჟინრული დაცვის ძირითადი ღონისძიებები, ტერიტორიის ეროზიისაგან დაცვის ძირითადი ღონისძიებები, ტერიტორიის ათვისების ეტაპები;

3. ნაგებობის ძირითადი ფუნქციური პროცესების, ფორმირების და ფუნქციონალური დანიშნულების აღწერა, ტექნიკური და ეკონომიკური მაჩვენებლები, ნაგებობის ინჟინრული მოწყობის ძირითადი გადაწყვეტილებები, ინჟინრული მომზადების ძირითადი ღონისძიებები, ნაგებობის ვერტიკალური დაგეგმარების ძირითადი გადაწყვეტილებები, ნაგებობის ეროზიისაგან დაცვის ძირითადი ღონისძიებები, ნაგებობის ათვისების ეტაპები;

4. გარემოზე ზემოქმედების შეფასების ანგარიშის ძირითადი დებულებები, ზემოქმედების ობიექტები, ზემოქმედების ტიპები, ზემოქმედების ხასიათი, ზემოქმედების ინტენსივობა, ზემოქმედების ზონა, ზემოქმედების ხანგრძლივობა, ზემოქმედების სიხშირე, ზემოქმედების კუმულაციური ხასიათი, ზემოქმედების ტრანსსასაზღვრო ხასიათი, ზემოქმედების შემარბილებელი ღონისძიებები, ნარჩენების მართვა, ნარჩენების წარმოქმნის ადგილები, ნარჩენების სახეები, ნარჩენების ფიზიკური და ქიმიური მახასიათებლები, ნარჩენების მართვის ოპერაციები, ნარჩენების მართვის ოპერაციების ტექნიკური აღწერილობა, ნარჩენების მართვის ოპერაციების ტექნიკური მახასიათებლები, ნარჩენების მართვის ოპერაციების ტექნიკური ნახაზები, ნარჩენების მართვის ოპერაციების ტექნიკური ნახაზების ტექნიკური აღწერილობა, ნარჩენების მართვის ოპერაციების ტექნიკური ნახაზების ტექნიკური მახასიათებლები, ნარჩენების მართვის ოპერაციების ტექნიკური ნახაზების ტექნიკური ნახაზები, ნარჩენების მართვის ოპერაციების ტექნიკური ნახაზების ტექნიკური ნახაზების ტექნიკური აღწერილობა, ნარჩენების მართვის ოპერაციების ტექნიკური ნახაზების ტექნიკური ნახაზების ტექნიკური მახასიათებლები, ნარჩენების მართვის ოპერაციების ტექნიკური ნახაზების ტექნიკური ნახაზების ტექნიკური ნახაზები, ნარჩენების მართვის ოპერაციების ტექნიკური ნახაზების ტექნიკური ნახაზების ტექნიკური ნახაზების ტექნიკური აღწერილობა, ნარჩენების მართვის ოპერაციების ტექნიკური ნახაზების ტექნიკური ნახაზების ტექნიკური ნახაზების ტექნიკური მახასიათებლები, ნარჩენების მართვის ოპერაციების ტექნიკური ნახაზ

LABORATORY OF
ARCHITECTURE #3

პროექტის დასახელება

მოკვლევარებისთვის სპეციალიზებული
ლაბორატორიის კორპუსი N5

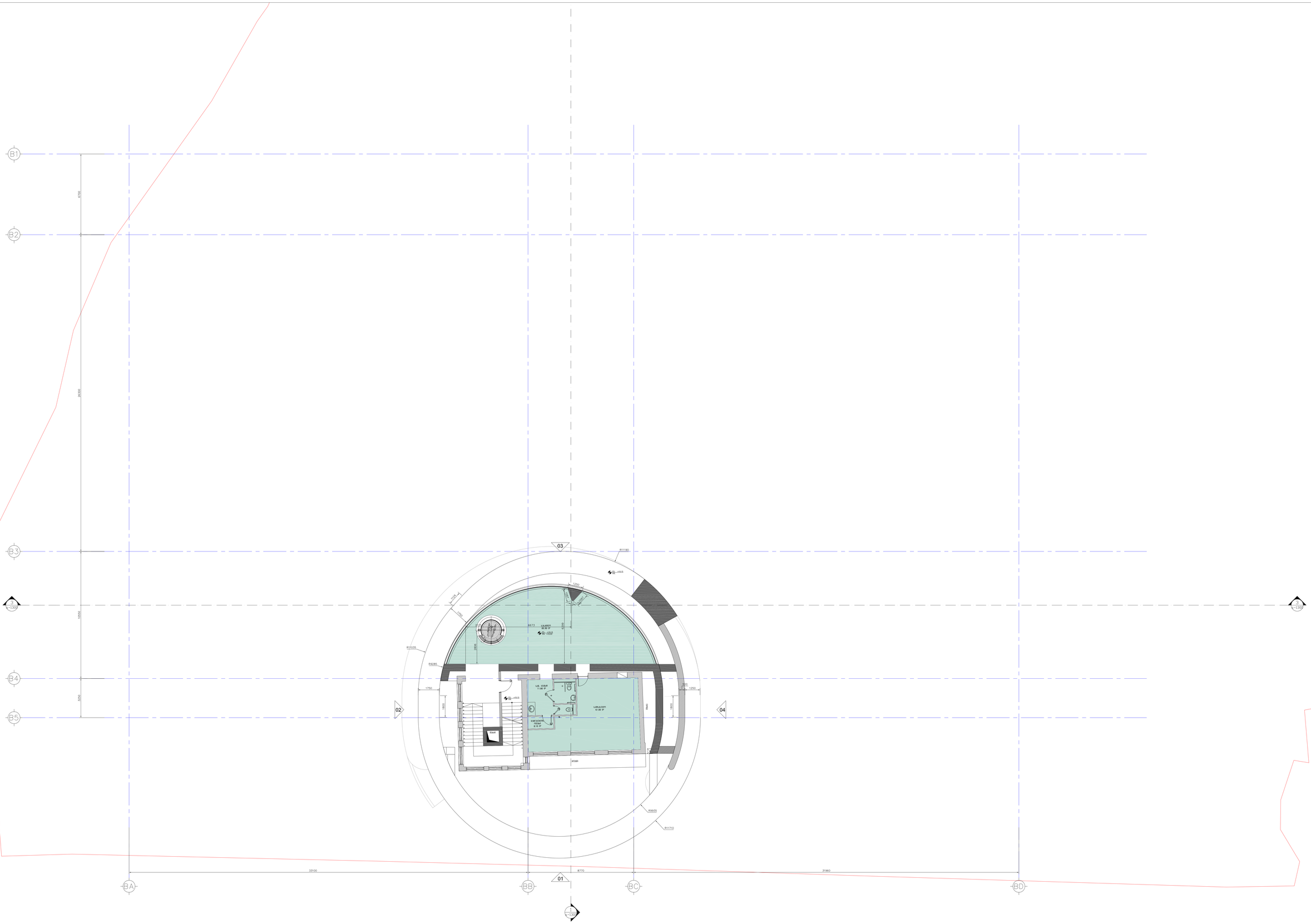
ნახაზის სახელწოდება

ბ ბლოკი
სპეციალიზებული სივრცე

ნახაზ 6 ფრაგმენტი +10.15

მასშტაბი	1:100
მომხმარებლის	ჩ.ბაშმაკი
პროექტების	გ.მეფისაშვილი
პროექტების	მ.ცაბაძე
პროექტების	ლ.ქიქოძე
პროექტების	ლ.ჭოჭუა
პროექტების	ლ.ჭოჭუა

თარიღი	11.01.19	ფურცელი #0
ბაზისური	ბეტონი	A-104_8
000	000	


B1
B2
B3
B4
B5
BA
BB
BC
BD
01
02
03
04
6700
24300
10550
3350
33100
8770
31960
R11180
R10335
R9285
R9935
R11710
1750
1250
1200
1250
1200
1250
1250
1250

LABORATORY OF
ARCHITECTURE #1

ЭЛЕКТРОННЫЙ ШАБЛОН
ШКОЛЫ АРХИТЕКТУРЫ №5

ЭЛЕКТРОННЫЙ ШАБЛОН

ЭЛЕКТРОННЫЙ ШАБЛОН

ЭЛЕКТРОННЫЙ ШАБЛОН