ინდივიდუალური ბინათმშენებლობის ამხანაგობა
თაბუკაშვილის 88
საცხოვრებელი სახლი შარტავასა და გოთუას ქუჩებზე

(არქიტექტურული ნაწილი)

ბლოკი №10

თბილისი 2020

ინდივიდუალური ბინათმშენებლობის ამხანაგობა თაბუკაშვილის 88 საცხოვრებელი სახლი შარტავასა და გოთუას ქუჩებზე

(არქიტექტურული ნაწილი)

ბლოკი №10

დირექტორი: გ. მეტრეველი

მთ. არქიტექტორი: გ. მარსაგიშვილი

თბილისი 2020

ნახაზების ჩამონათვალი

ფურცლის №	დასახელება	SeniSvna
1	ნახაზების ჩამონათვალი	
2	გეგმა ნიშნულზა -6.60 და -7.30	
3	გეგმა ნიშნულზე -3.30	
4	გეგმა ნიშნულზე -0.00	
5	გეგმა ნიშნულზე 3.30	
6	გეგმა ნიშნულზე 6.60	
7	გეგმა ნიშნულზე 9.900	
8	გეგმა ნიშნულზე 16.500 -46.200	
9	გეგმა ნიშნულზე 13.200	
10	გეგმა ნიშნულზე 49.500	
11	გეგმა ნიშნულზე 52.800	
12	გეგმა ნიშნულზე 56.100	
13	სახურავის გეგმა	
14	ჭრილი A/1	
15	ჭრილი A/2	
16	ფასადის ფრაგმენტი დჭრილი A/3	
17	განშლები	
18	ფასადი ჩრდილო-აღმოსავლეთის მხრიდან	
18'	ფასადი ჩრდილო-აღმოსავლეთის მხრიდან /მასალების ჩვენებით/	
19	ფასადი სამხრეთ-აღმოსავლეთის მხრიდან	
19'	ფასადი სამხრეთ-აღმოსავლეთის მხრიდან /მასალების ჩვენებით/	
20	ფასადი სამხრეთ-დასავლეთის მხრიდან	
20'	ფასადი სამხრეთ-დასავლეთის მხრიდან /მასალების ჩვენებით/	

ტექნიკური მაჩვენებლები

მოშენების ფართი - 566.20 მ^2
საერთო ფართი - 9148.2 მ^2

მათ შორის:

საცხოვებელი - 5361.58 მ^2
საზაფხულო - 980.95 მ^2
} 6342.53 მ^2

კომერციული - 2113.03 მ^2
სახლის ქვეშ გასასვლელი - 46.72 მ^2
კიბის შეკრედი ლიფტით - 749.97 მ^2
ლიფტ. სამანქანო - 35.00 მ^2
} 2947.28 მ^2
დამხმარე ფართობი - 2.56 მ^2

კ2 კოეფიციენტის საანგარიშო სართულების ჯამური ფართი გარე კონტურზე - 7194.59 მ^2

სამშენებლო მოცულობა სულ - 31647.56 მ^3
0.00 ზევით - 24644.07 მ^3
0.00 ქვევით - 7003.49 მ^3

პირობითი 0.00 ნიშნული შეესაბამება აბსოლიტურ 439.90 ნიშნულს

0/მ	გივი მეტრეველი		ცნობილობილური გენათმშენებლობის პანანაგობა თბილისი 88 საცხოვრებელი სახლი შიდაბლაში და გიორგი ქორქიას	
ინდ. მედარგე	გ. მეტრეველი			
პრ.მთ.არქიტექტ	გ.ცაბარაშვილი		ბლოკი 10	სტადია გ.
ავტორი	გ. მეტრეველი		ნახაზების ჩამონათვალი	დაკვ. I/II
ავტორი	გ.ცაბარაშვილი		ტექ. მონაცემებით	ფურც N 1
დაამოწმა	ტ.ტაბლაშვილი		მასშ.	ფურცლ. 25

ბლოკი 10

გეგმა -6.600 და -7.300 ნიშნულზე

მ 1:150

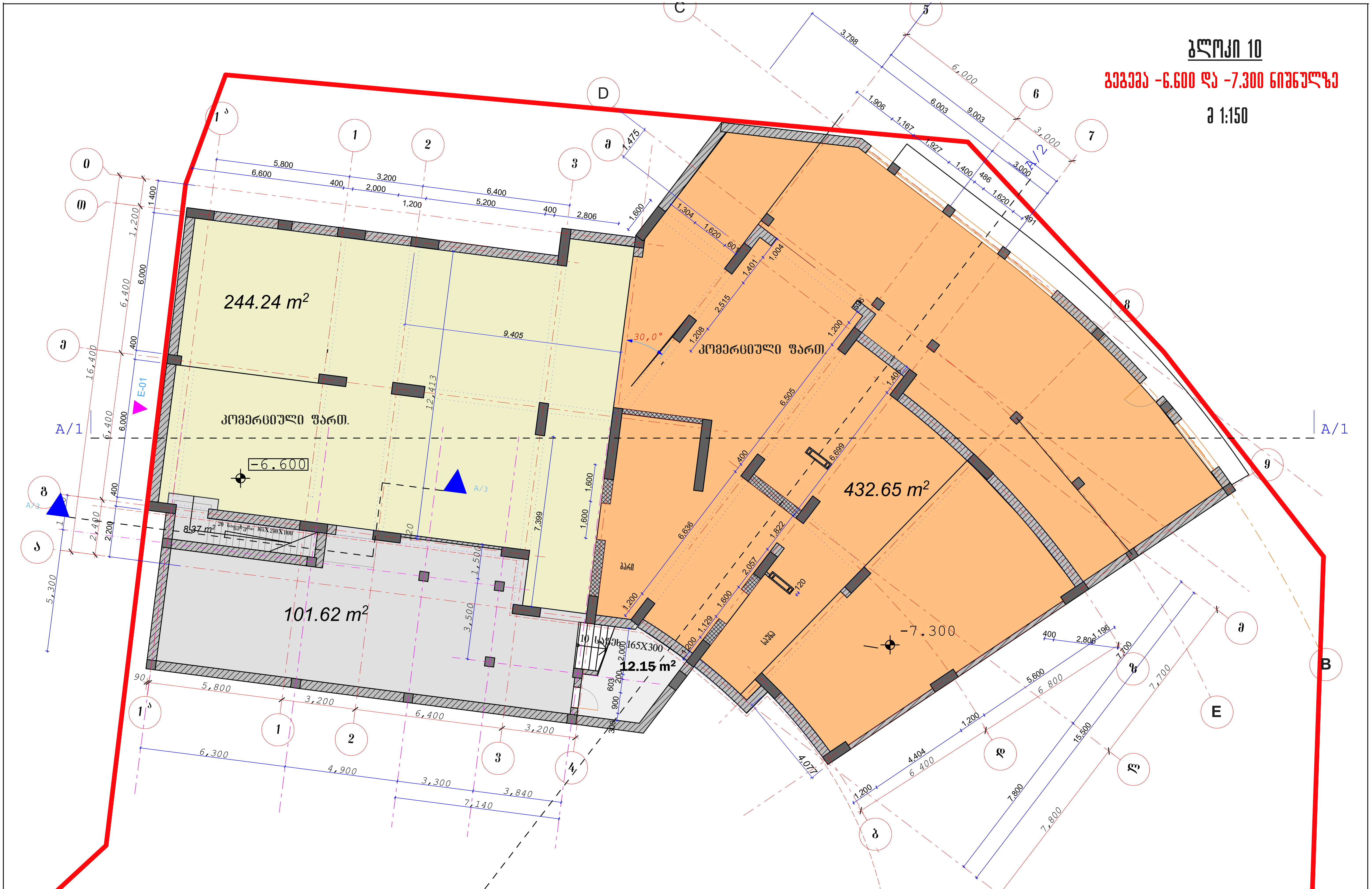

ი/მ გივიკ მეტრეველი			ინდივიდუალური ბინათმშენებლობის ამხანაგობა თაბუკაშვილი 88 საცხოვრებელი სახლი შარტავასა და გოთუას ქუჩებზე	
ინდ.მეწარმე	გ. მეტრეველი		ბლოკი 10	სტადია მ.
პრ.მთ.არქიტექ	გ.მარსაგიშვილი			
ავტორი	გ. მეტრეველი		გეგმა -9.900 და -10.600 ნიშნულზე	დაკვ. 1/01
ავტორი	გ.მარსაგიშვილი			ფურც № 2
დაამუშავა	ე.ოძელაშვილი		მასშ. 1:150 ინვ. №	ფურცლ. 25

ბლოკი 10

გეგმა -3.30 ნიშნულზე

მ 1:150

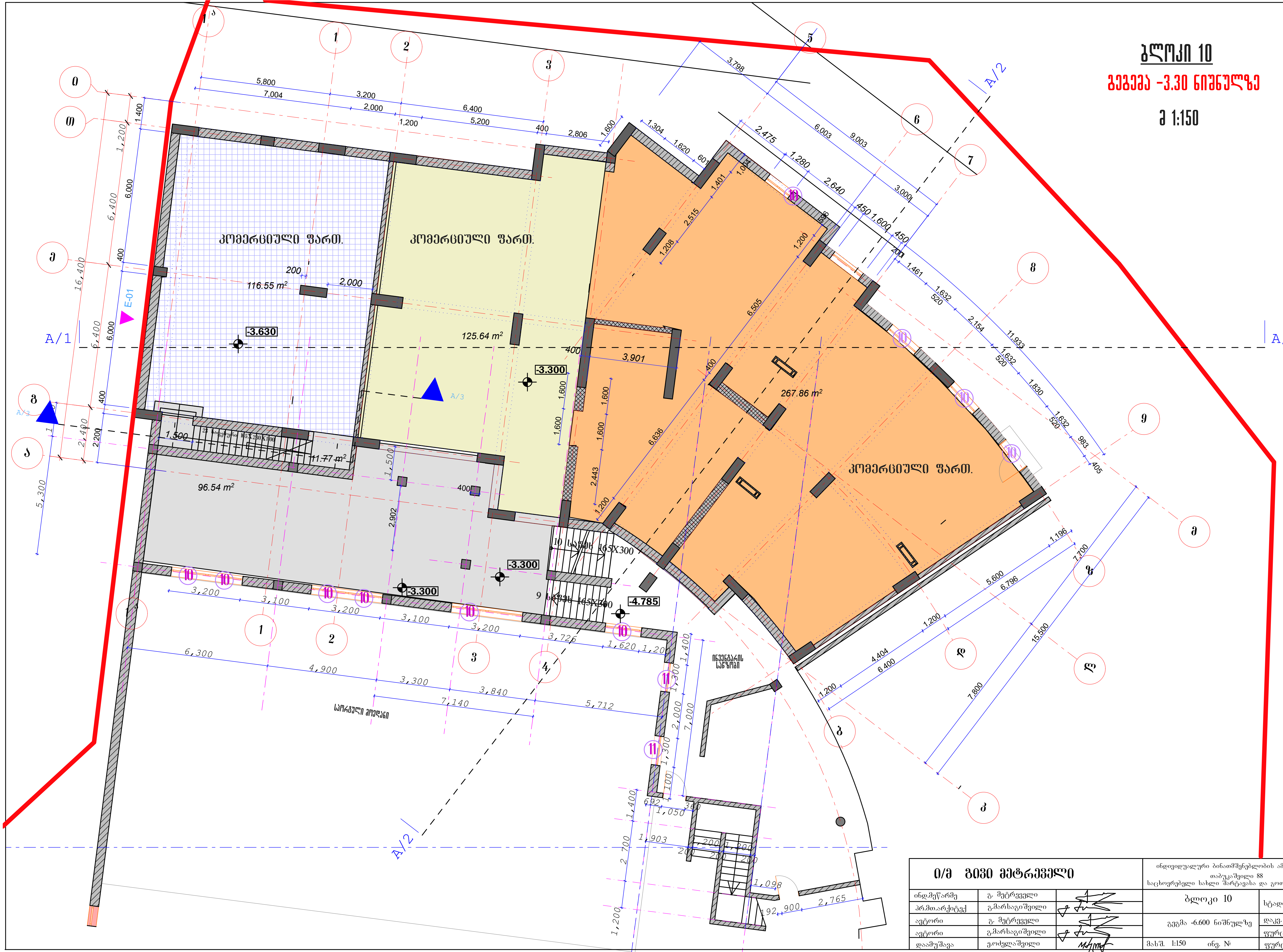

ი/მ გივი მეტრეველი			ინდივიდუალური ბინათმშენებლობის ამხანაგობა თაბუკაშვილი 88 საცხოვრებელი სახლი შარტავასა და გოთუას ქუჩებზე	
ინდ.მეწარმე	გ. მეტრეველი		ბლოკი 10	სტადია მ.
პრ.მთ.არქიტექ	გ.მარსაგიშვილი			
ავტორი	გ. მეტრეველი		გეგმა -6.600 ნიშნულზე	დაკვ. 1/01
ავტორი	გ.მარსაგიშვილი			ფურც № 3
დაამუშავა	ე.ოძელაშვილი		მასშ. 1:150 ინვ. №	ფურცლ. 25

ბლოკი 10

გეგმა 0.00 ნიშნულზე

მ 1:150

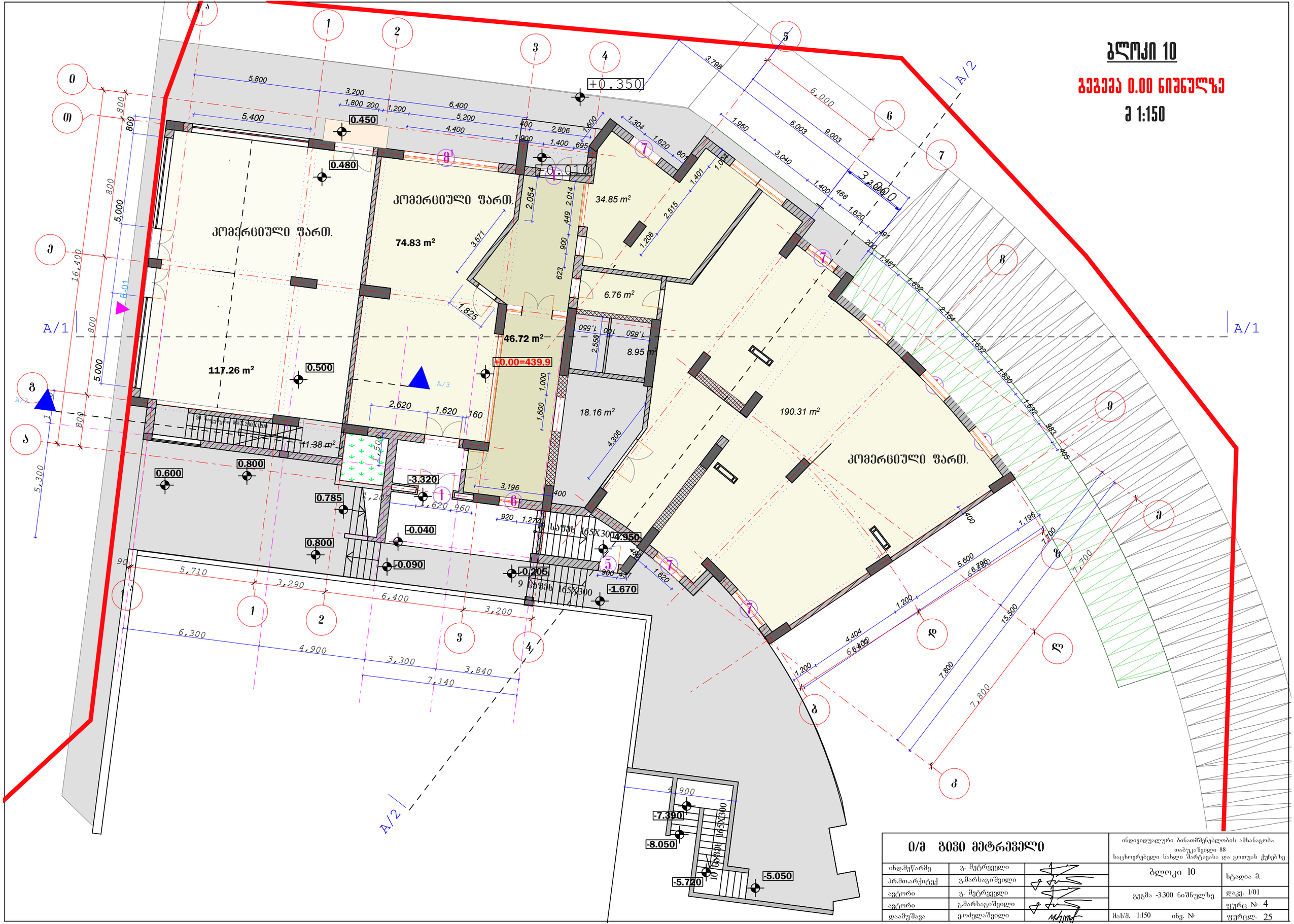

0/მ ᲒᲘᲕᲘ ᲛᲔᲢᲠᲔᲕᲔᲚᲘ			ინდივიდუალური ბინათმშენებლობის ამხანაგობა თაბუკაშვილი 88 ხაცხოვრებელი სახლი შარტავასა და გოთუას ქუჩებზე	
ინჟ.მეწარმე	გ. მეტრეველი		ბლოკი 10	სტადია მ.
არქიტექტ.	გ.მარსაგიშვილი			
ავტორი	გ. მეტრეველი		გეგმა -3.300 ნიშნულზე	დაკვ. I/01
ავტორი	გ.მარსაგიშვილი			ფურც № 4
დაამუშავა	ე.ოძელაშვილი		მასშ. 1:150 ინვ. №	ფურცლ. 25

ბლოკი 10

გეგმა 3.300 ნიშნულზე

მ 1:150

კომერციული ფართ.

116.60 m²

37.37 m²

14.00 m²

14.53 m²

2.48 m²

11.06 m²

15.09 m²

13.35 m²

31.39 m²

6.58 m²

13.78 m²

1.34 m²

17.68 m²

4.52 m²

4.35 m²

2.21 m²

19.82 m²

2.67 m²

17.60 m²

1.34 m²

2.23 m²

15.60 m²

1.34 m²

20.98 m²

21.51 m²

11.53 m²

4.32 m²

9.85 m²

11.02 m²

12.01 m²

32.34 m²

4.84 m²

13.48 m²

5.47 m²

+3.800

3.300

98,31+17,64

103,47+12,33

119,08+9,49

0.600 /440.50/

0.785 4 საფეხ 165X300

-2.600

4 საფეხ 165X300

2.610

3.000

0.800 6 საფეხ 165X300

-0.090

-0.205

-1.670

R 37,400

R 30,600

0/მ გივი მეტრეველი			ინდივიდუალური ბინათმშენებლობის ამხანაგობა თაბუკაშვილი 88 საცხოვრებელი სახლი შარტავასა და გოთუას ქუჩებზე	
ინდ.მეწარმე	გ. მეტრეველი		ბლოკი 10	სტადია მ.
არ.მთ.არქიტექტ	გ.მარსაგიშვილი			
ავტორი	გ. მეტრეველი		გეგმა 0.00 ნიშნულზე	დაკვ. 1/01
ავტორი	გ.მარსაგიშვილი			ფურც № 5
დაამუშავა	ე.ოძელაშვილი		მასშ. 1:150 ინვ. №	ფურცლ. 25

ბლოკი 10

გეგმა 6.600 ნიშნულზე

მ 1:150

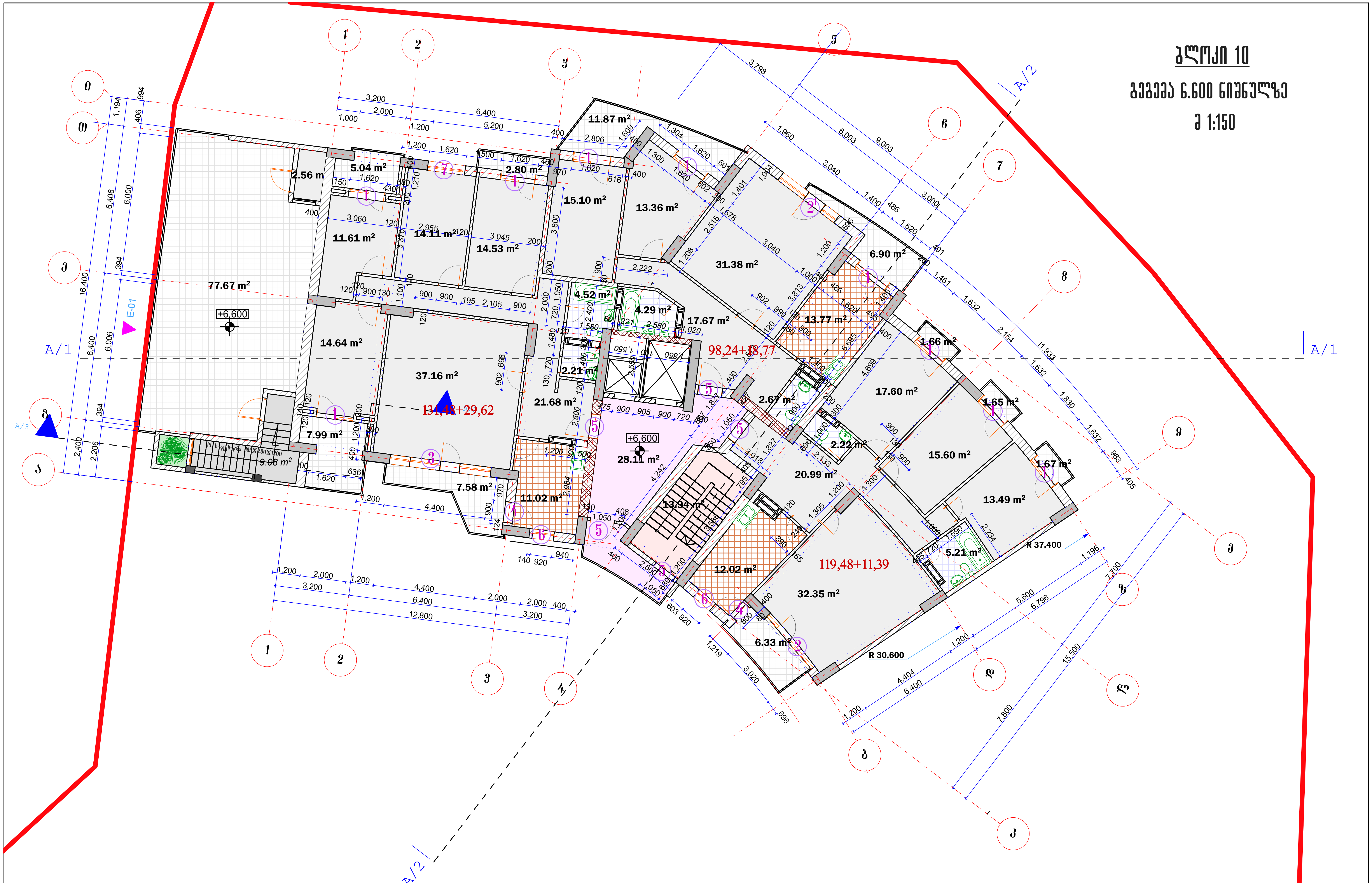

ი/მ გივი მეტრეველი			ინდივიდუალური ბინათმშენებლობის ამხანაგობა თაბუკაშვილი 88 საცხოვრებელი სახლი შარტავასა და გოთუას ქუჩებზე	
ინდ.მეწარმე	გ. მეტრეველი		ბლოკი 10	სტადია მ.
პრ.მთ.არქიტექ	გ.მარსაგიშვილი			
ავტორი	გ. მეტრეველი		გეგმა 3.300 ნიშნულზე	დაკვ. 1/01
ავტორი	გ.მარსაგიშვილი			ფურც № 6
დაამუშავა	ე.ოძელაშვილი		მასშ. 1:150 ინვ. №	ფურცლ. 25

ბლოკი 10

სართულის გეგმა
9.900 ნიშნულზე
მ 1:150

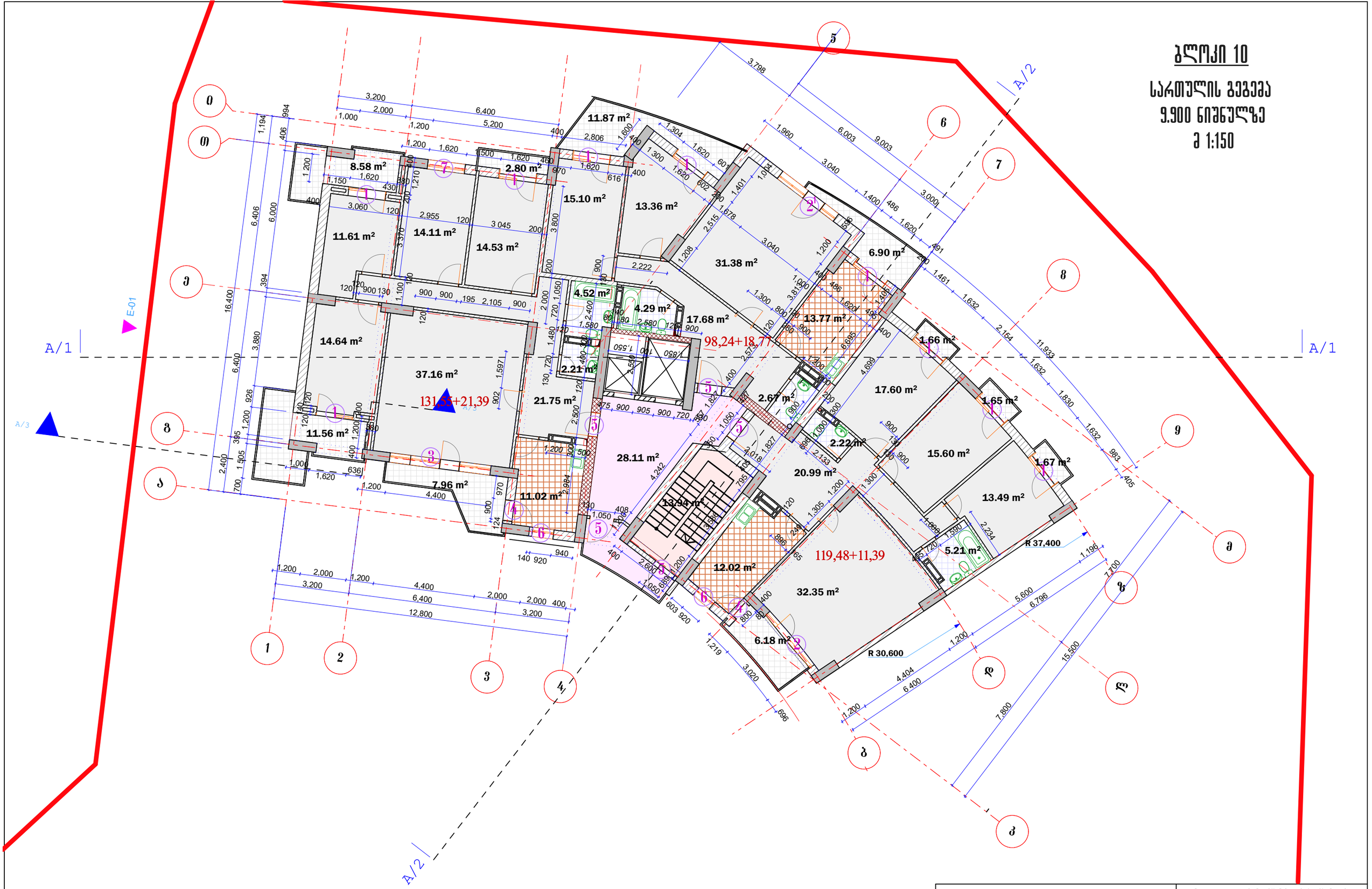

0/მ ᲒᲘᲛᲘ ᲛᲔᲢᲠᲔᲕᲔᲚᲘ			ინდივიდუალური ბინათმშენებლობის ამხანაგობა თაბუკაშვილი 88 საცხოვრებელი სახლი შარტავახა და გოთუას ქუჩებზე	
ინდ.მეწარმე	გ. მეტრეველი		ბლოკი 10	სტადია მ.
პრ.მთ.არქიტექ	გ.მარხაგიშვილი			
ავტორი	გ. მეტრეველი		გეგმა 6.600; 13.200 - 42.900 ნიშნულზე	დაკვ. I/01
ავტორი	გ.მარხაგიშვილი			ფურც № 7
დაამუშავა	ე.ოძელაშვილი		მასშ. 1:150 ინვ. №	ფურცლ. 25

0/3 ՅՕՅՈ ԱՅՓՓՀՀՅՅՊՈ	
օգեզդեզեզ.ցեզո	Ն. ՌՈՐՈՀՅՅՅՊՈ
ՀՅՈՀՅՈՊՈ	Ն.ՅՈՀԻՈՀՅՈՊՈ
ՅՅՈՀՅՈ	Ն. ՌՈՐՈՀՅՅՅՊՈ
ՅԵ.ՅՈ.ՀՀ.ՅՀՈՀՈ	Ջ.ՅՈՀԻՈՀՅՈՊՈ
ՀՀՈՀՅՈՊՈ	Յ.ՅՈՀԻՈՀՅՈՊՈ
ՀՀՈՀՅՈՊՈ	Ն. ՌՈՐՈՀՅՅՅՊՈ
ՀՀՈՀՅՈՊՈ	Ն.ՅՈՀԻՈՀՅՈՊՈ
ՀՀՈՀՅՈՊՈ	Ջ.ՅՈՀԻՈՀՅՈՊՈ
ՀՀՈՀՅՈՊՈ	Յ.ՅՈՀԻՈՀՅՈՊՈ

ՅՀՀՈՀՅՈՊՈ 10	ՀՀՈՀՅՈՊՈ Ջ.
ՀՀՈՀՅՈՊՈ 6,600; 13,200 - 42,900	ՀՀՈՀՅՈՊՈ 1/01
ՀՀՈՀՅՈՊՈ	ՀՀՈՀՅՈՊՈ № 8
ՀՀՈՀՅՈՊՈ 1:150 ՀՀՈՀՅՈՊՈ №	ՀՀՈՀՅՈՊՈ 25

ՀՀՈՀՅՈՊՈ ՅՅՈՀՅՈՊՈ ՀՀՈՀՅՈՊՈ ՀՀՈՀՅՈՊՈ ՀՀ

ბლოკი 10

გეგმა 13.200 ნიშნულზე

მ 1:150

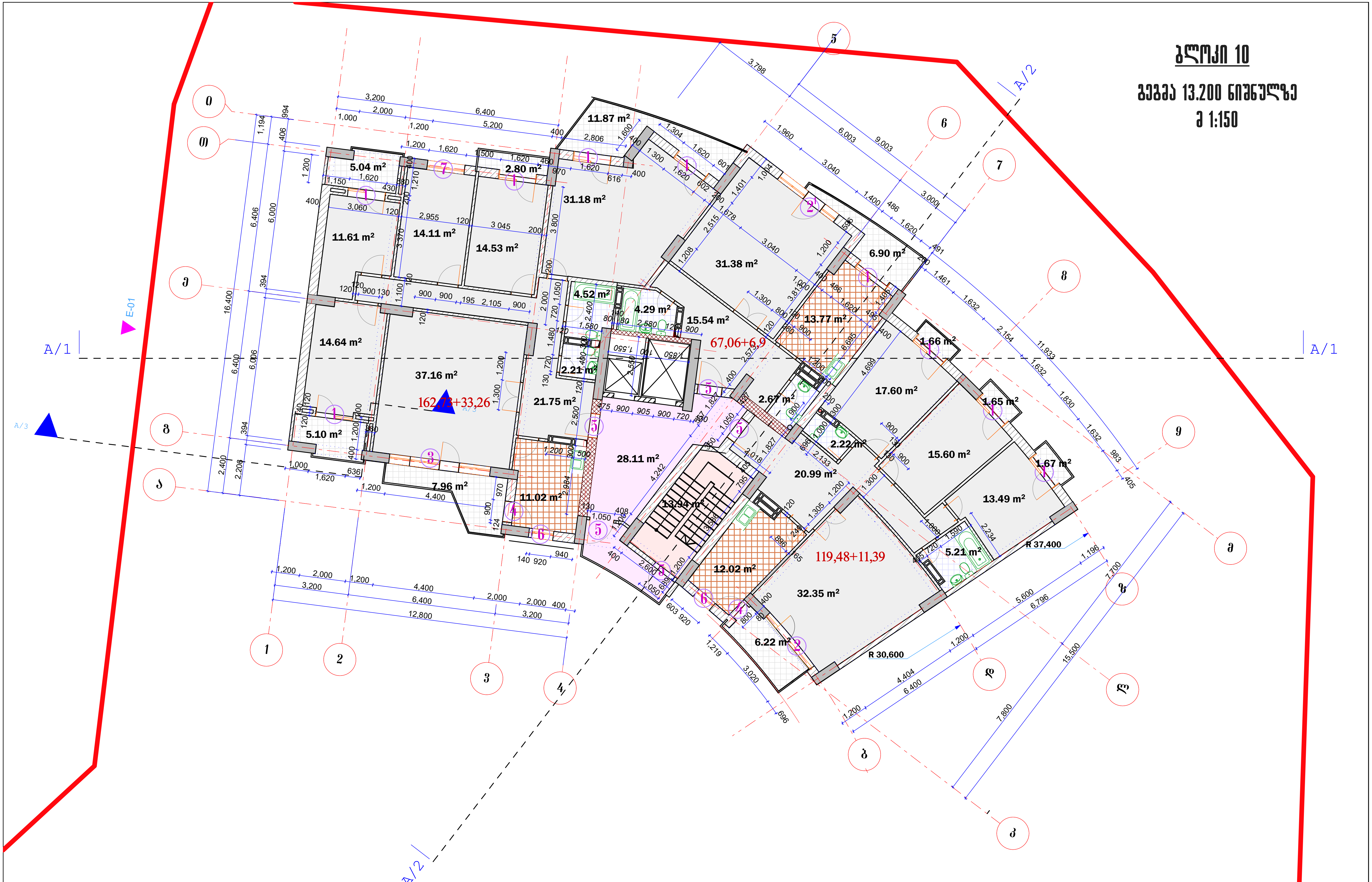

ი/მ გივი მეტრეველი			ინდივიდუალური ბინათმშენებლობის ამხანაგობა თაბუკაშვილი 88 საცხოვრებელი სახლი შარტავასა და გოთუას ქუჩებზე	
ინდ.მეწარმე	გ. მეტრეველი		ბლოკი 10	სტადია მ.
პრ.მთ.არქიტექ	გ.მარსაგიშვილი			
ავტორი	გ. მეტრეველი		გეგმა 9.900 ნიშნულზე	დაკვ. 1/01
ავტორი	გ.მარსაგიშვილი			ფურც № 9
დაამუშავა	ე.ოძელაშვილი		მასშ. 1:150 ინვ. №	ფურცლ. 25

0/3 ЗОЗОЛ ЗЗФФЛЗЗЗЧО	
ЗЗЧЧЧЗЗЗЧО ЗЗЧЧЧЗЗЗЧО ЗЗЧЧЧЗЗЗЧО ЗЗЧЧЧЗЗЗЧО ЗЗЧЧЧЗЗЗЧО ЗЗЧЧЧЗЗЗЧО	ЗЗЧЧЧЗЗЗЧО ЗЗЧЧЧЗЗЗЧО ЗЗЧЧЧЗЗЗЧО ЗЗЧЧЧЗЗЗЧО ЗЗЧЧЧЗЗЗЧО ЗЗЧЧЧЗЗЗЧО
ЗЗЧЧЧЗЗЗЧО ЗЗЧЧЧЗЗЗЧО ЗЗЧЧЧЗЗЗЧО ЗЗЧЧЧЗЗЗЧО ЗЗЧЧЧЗЗЗЧО ЗЗЧЧЧЗЗЗЧО

0/3 ՅՈՅՈ ՅՅՔՀՀՅՅՊՈ			
ոեպոդոեպպոդոեպոդոպոդոեպ ոդոոդոեպոդոեպ եոեպոդոեպոդոեպոդոեպ եոեպոդոեպոդոեպոդոեպ եոեպոդոեպ

ბლოკი 10

გეგმა 56.100 ნიშნულზე

მ 1:150

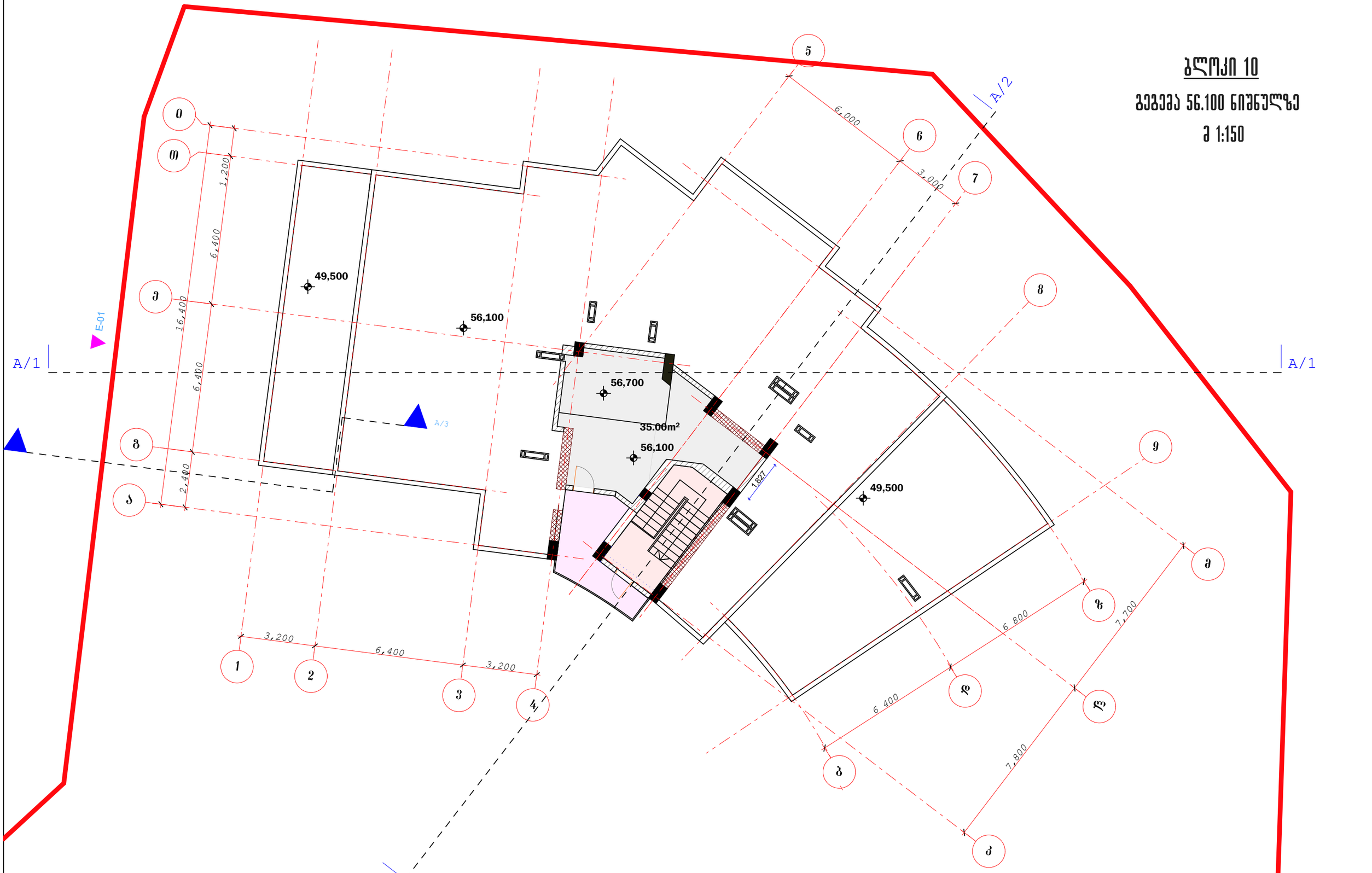

0/მ გივი მეტრეველი			ინდივიდუალური ბინათმშენებლობის ამხანაგობა თაბუკაშვილი 88 საცხოვრებელი სახლი შარტავასა და გოთუას ქუჩებზე	
ინდ. მეწარმე	გ. მეტრეველი		ბლოკი 10	სტადია მ.
პრ.მთ.არქიტექ	გ.მარსაგიშვილი			
ავტორი	გ. მეტრეველი		გეგმა 52.800 ნიშნულზე	დაკვ. 1/01
ავტორი	გ.მარსაგიშვილი			ფურც № 12
დაამუშავა	ე.ოძელაშვილი		მას'შ. 1:150 ინვ. №	ფურცლ. 25

0/3 ՅՈՅՈ ՅԻՔՍՅՅՅՄՈ

ոեևց. ՅՂՎՂՂՄՈ	Ո. ՅՂՈՈՅՅՅՄՈ		
ԶՂՅՈՈՂՂՄՈ	Ո. ՅՂՈՈՅՅՅՄՈ		
ՅՈՈՄՈ	Ո. ՅՅՀՈՈՂՂՄՈ		
ՅՂՈՈՂՂՄՈ	Ո. ՅՅՀՈՈՂՂՄՈ		

ՅՈՈՄՈ 10

ՅՂՈՈՂՂՄՈ ՅՈՈՄՈ

ՅՂՈՈՂՂՄՈ Ո.

განმარტებითი ბარათი

საპროექტო საცხოვრებელი, კომერციული, საყოფაცხოვრებო სახლი მდებარეობს ქ. თბილისში, შარტავასა და გოთუას ქუჩებზე. სარეაბილიტაციო შენობა შედგება 10 ბლოკისგან, აქედან I და II ბლოკები დაუსრულებელია და მათი რეაბილიტაცია ამ ეტაპზე არ ხორციელდება. მეათე ბლოკი წარმოადგენს დასრულებულ შენობას, სადაც ძირითადი ნაწილი შესახლებულია, დაუსრულებელია კომერციული ფართი და ავტოსადგომი. მეათე ბლოკის სადარბაზოში იატაკზე მოწყობილია ფილები, ზოგ ადგილებში ნაწილობრივ დაზიანებულია, ან თავიდან არის მოსაწყობი იატაკის საფარი, რომელიც გეგმაზეა მითითებული. კედლები და ჭერი საჭიროებს შეფითხვნას ე.წ. "დაბრიზგვას" და სამღებრო სამუშაოების ჩატარებას.რამდენიმე ბინის შესასვლელში მოსაწყობია რკინის კარის ბლოკები, ზღუდარებით. მეათე ბლოკში არ არის ლიფტი. გასახეხი და შესაღებია კიბის მოაჯირები. კედლები ჭერი და კიბის ქვედა სიბრტყე საჭიროებს შეფითხვნას ("დაბრიზგვას") და შეღებვას. სარეაბილიტაციოა შენობის ეზოში, მოსაწყობია ბილიკები, ბორდიურები, გაზონები სარეკერეაციო ზონები, ასევე მოსაასფალტებელია სამანქანე გზა და შიდა ეზო. -13.86, -9.90, 6.60, -3.30 ნიშნულზე მოსაწყობია და სარებილიტაციოა კომერციული ავტოსადგომის ფართები. სარეაბილიტაციო შენობის ფასადებზე ჩასაყენებელია თეთრი მეტალო-პლასტმასის კარ-ფანჯარა და იზოალუმინის ვიტრაჟები. რამდენიმე ადგილას შესასრულებელია კედლების ამოშენება და შელესვა. შენობის ფასადები საჭიროებს სამღებრო სამუშაოებების ჩატარებას. ლითონის მოაჯირები უნდა შეიღებოს ზეთოვანი საღებავით.

ფასადები იღებება CAPAROL MUSCAT 18.L94.C5.H88 (თეთრი) საღებავით.
აივნის მეტალის მოაჯირები იღებება მუქი რუხი ზეთოვანი საღებავით.

გარეთა კარ-ფანჯრები სრულდება თეთრი ფერის მეტალპლასტმასისაგან, ხოლო სადარბაზოს შესასვლელი კარები კეთდება მეტალისაგან.

წყალმომარაგება -- ქალაქის ქსელიდან,
ელექტრომომარაგება -- ქალაქის ქსელიდან,
კანალიზაცია -- ქალაქის ქსელში,
გათბობა და ცხელი წყალი -- ინდივიდუალური.

ნახაზების სია

ფურ-ცელი	დასახელება
არქიტექტურული ნაწილი	
ა-1	განმარტებითი ბარათი და ტექნიკურ ეკონომიკური მაჩვენებლები
ა-2	ორთოფოტო
ა-3	სიტუაციური გეგმა
ა-4	I სართულის გეგმა -13.80 ნიშნულზე
ა-5	II სართულის გეგმა -9.90 ნიშნულზე
ა-6	III სართულის გეგმა -6.60 ნიშნულზე
ა-7	IV სართულის გეგმა -3.30 ნიშნულზე
ა-8	V სართულის გეგმა 0.000 ნიშნულზე
ა-9	VI სართულის გეგმა +3.300 ნიშნულზე
ა-10	VII სართულის გეგმა +6.600 ნიშნულზე
ა-11	VIII სართულის გეგმა +9.900 ნიშნულზე
ა-12	IX სართულის გეგმა +13.200 ნიშნულზე
ა-13	X სართულის გეგმა +16.500 ნიშნულზე
ა-14	XI სართულის გეგმა +19.800 ნიშნულზე
ა-15	XII სართულის გეგმა +23.100 ნიშნულზე
ა-16	XIII სართულის გეგმა +26.400 ნიშნულზე
ა-17	XIV სართულის გეგმა +29.700 ნიშნულზე
ა-18	XV სართულის გეგმა +33.000 ნიშნულზე
ა-19	XVI სართულის გეგმა +36.300 ნიშნულზე
ა-20	XVII სართულის გეგმა +39.600 ნიშნულზე
ა-21	XVIII სართულის გეგმა +42.900 ნიშნულზე
ა-22	XIX სართულის გეგმა +46.200 ნიშნულზე
ა-23	XX სართულის გეგმა +49.500 ნიშნულზე
ა-24	XXI სართულის გეგმა +52.800 ნიშნულზე
ა-25	XXII სართულის გეგმა +56.100 ნიშნულზე
ა-26	ფასადი
ა-27	ფასადი
ა-28	ჭრილი 1-1
ა-29	ჭრილი 1-1
ა-30	რენდერი
ა-31	რენდერი
ა-32	საცრემლეს მონაჭის და ასფალტის დაგების სქემა

ტექნიკურ-ეკონომიური მაჩვენებლები

№	დასახელება	განზ.	მაჩვენებელი
1	სართულიანობა	-	13-22
2	განაშენების ფართი	მ2	3917.45 კვ.მ.
3	განაშენების ინტენსივობის ფართი **კ1**:		3917.45/8351=0.5
4	განაშენიანების კოეფიციენტი საანგარიშო ფართობი **კ2**:		41683.36/8351=5.0
5	ტერიტორიის გამწვანების კოეფიციენტი **კ3**:		200/8351=0.1
საერთო ფართი		მ2	**49 153.42**
6	მათ შორის:		
	საცხოვრებელი ფართი	მ2	33 690.9
	კომერციული ფართი	მ2	3955.63
	საოფისე ფართი	მ2	93.47
	საზაფხულო ფართი	მ2	4114.41
	კიბის უჯრედი და სადარბაზო	მ2	4580.92
	დამხმარე ფართი	მ2	194.03
	ავტოსადგომის ფართი	მ2	2524.06
7	**სამშენებლო მოცულობა**	მ3	**172 937.05**
	მათ შორის:0.00 ქვევით	მ3	29 716.13
	0.00 ზევით	მ3	143 220.92

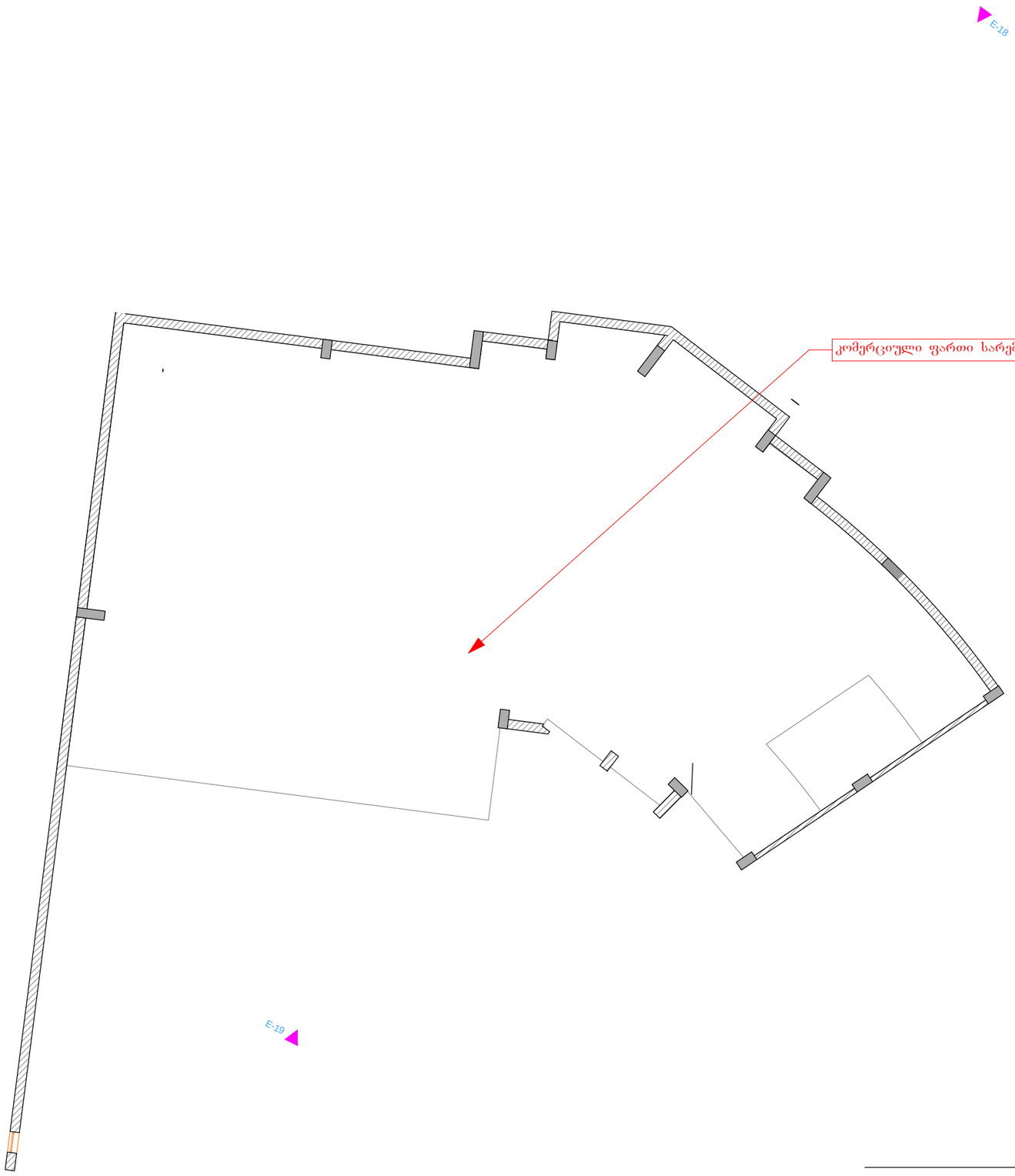

ინდ. მეწარმე გ. მეტრეველი			ინდივიდუალური ბინათმშენებლობის ამხანაგობა თაბუკაშვილის 88 საცხოვრებელი სახლი შარტავასა და გოთუას ჭუჩებზე (ბლოკი 10)		
ინდ. მეწარმე		გ. მეტრეველი	**სართულის გეგმა -9.90 ნიშნულზე**		
პრო. მთავ. არქიტექტორი		გ. მარსაგიშვილი			
არქიტექტორი		გ. მეტრეველი			
შესრულა		ე. ოქელაშვილი	დაკვეთა ნომერი	ფურცელი	ფურცლები

٥٤٠ ٥٦٧٠٨٩٦٥	٥. ٥٦٥٠٨٥٦٥		
٥٤٠ ٥٦٧٠٨٩٦٥ ٥٨٠٥٦٥٠٨٥٦٥	٥. ٥٦٥٠٨٥٦٥		
٥٨٠٥٦٥٠٨٥٦٥	٥. ٥٦٥٠٨٥٦٥		
٥٨٠٥٦٥٠٨٥٦٥	٥. ٥٦٥٠٨٥٦٥		

٥٦٥. ٥٦٧٠٨٩٦٥
٥. ٥٦٥٠٨٥٦٥

٥٦٥٠٥٥٥٠٥٦٥٠٥٦٥٠٥٦٥٠٥٦٥٠٥٦٥٠٥٦٥٠٥٦٥
٥٦٥٠٥٦٥٠٨٥٦٥
٥٦٥٠٥٦٥٠٨٥٦٥ ٥٦٥٠٥٦٥٠٨٥٦٥ ٥٦٥٠٥٦٥٠٨٥٦٥

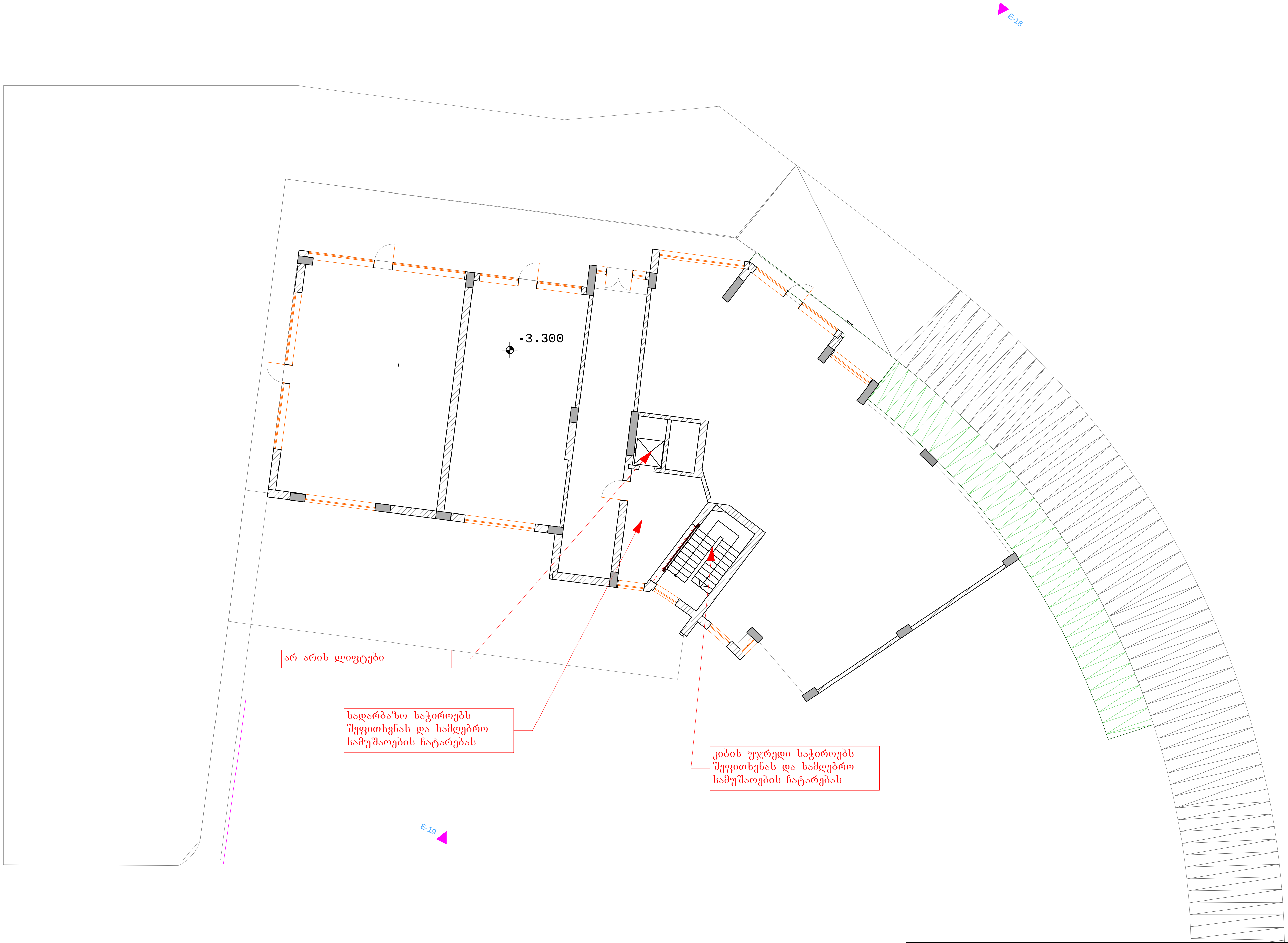

ინდ. მეწარმე გ. მეტრეველი			ინდივიდუალური ბინათმშენებლობის ამხანაგობა თაბუკაშვილის 88 საცხოვრებელი სახლი შარტავასა და ბოთუას ქუჩებზე (ბლოკი 10)
ინდ. მეწარმე		გ. მეტრეველი	სართულის გეგმა -3.30 ნიშნულზე
პრო. მთავ. არქიტექტორი		გ. მარსაგიშვილი	
არქიტექტორი		გ. მეტრეველი	
შეასრულა		ე. ოქელაშვილი	დაკვეთა ნომერი / ფურცელი / ფურცლები

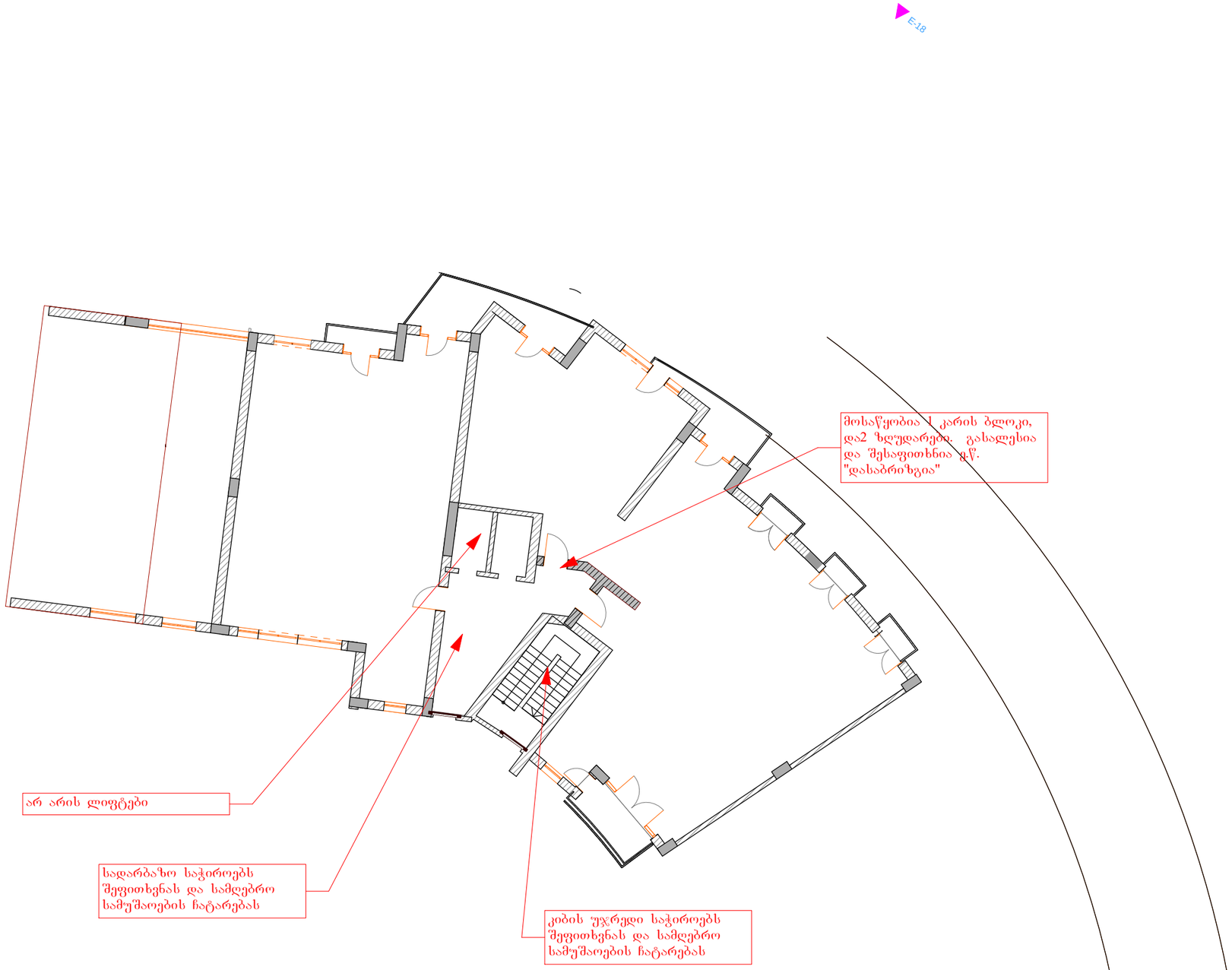

ინდ. მეწარმე გ. მეტრეველი			ინდივიდუალური ბინათმშენებლობის ამხანაგობა თაბუკაშვილის 88 საცხოვრებელი სახლი შარტავასა და გოთუას ქუჩებზე (გლოკი 10)		
ინდ. მეწარმე		გ. მეტრეველი	სართულის გეგმა 0.00 ნიშნულზე		
პრო. მთავ. არქიტექტორი		გ. მარსაგიშვილი			
არქიტექტორი		გ. მეტრეველი			
შესრულა		ე. ოქელაშვილი	დაკვეთა ნომერი	ფურცელი	ფურცლები

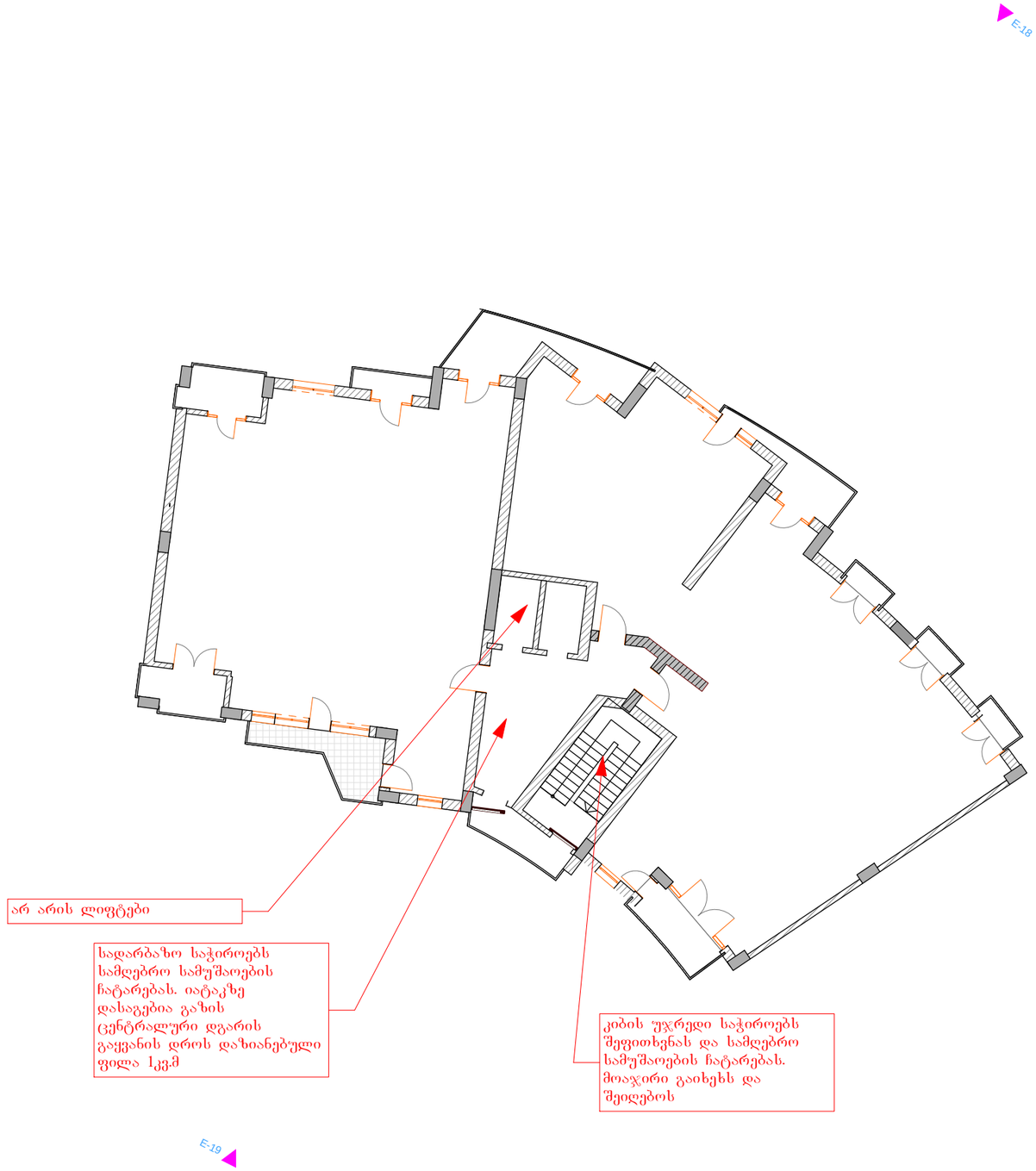

ინდ. მეწარმე გ. მეტრეველი			ინდივიდუალური ბინათმშენებლობის ამხანაბოება თაბუკაშვილის 88 საცხოვრებელი სახლი შარტავასა და გოთუას ქუჩებზე (ბლოკი 10)		
ინდ. მეწარმე		გ. მეტრეველი	სართულის გეგმა 3.30 ნიშნულზე		
არო. მთავ. არქიტექტორი		გ. მარსაგიშვილი			
არქიტექტორი		გ. მეტრეველი			
შესრულა		ე. ოქელაშვილი	დაკვეთა ნომერი	ფურცელი	ფურცლები

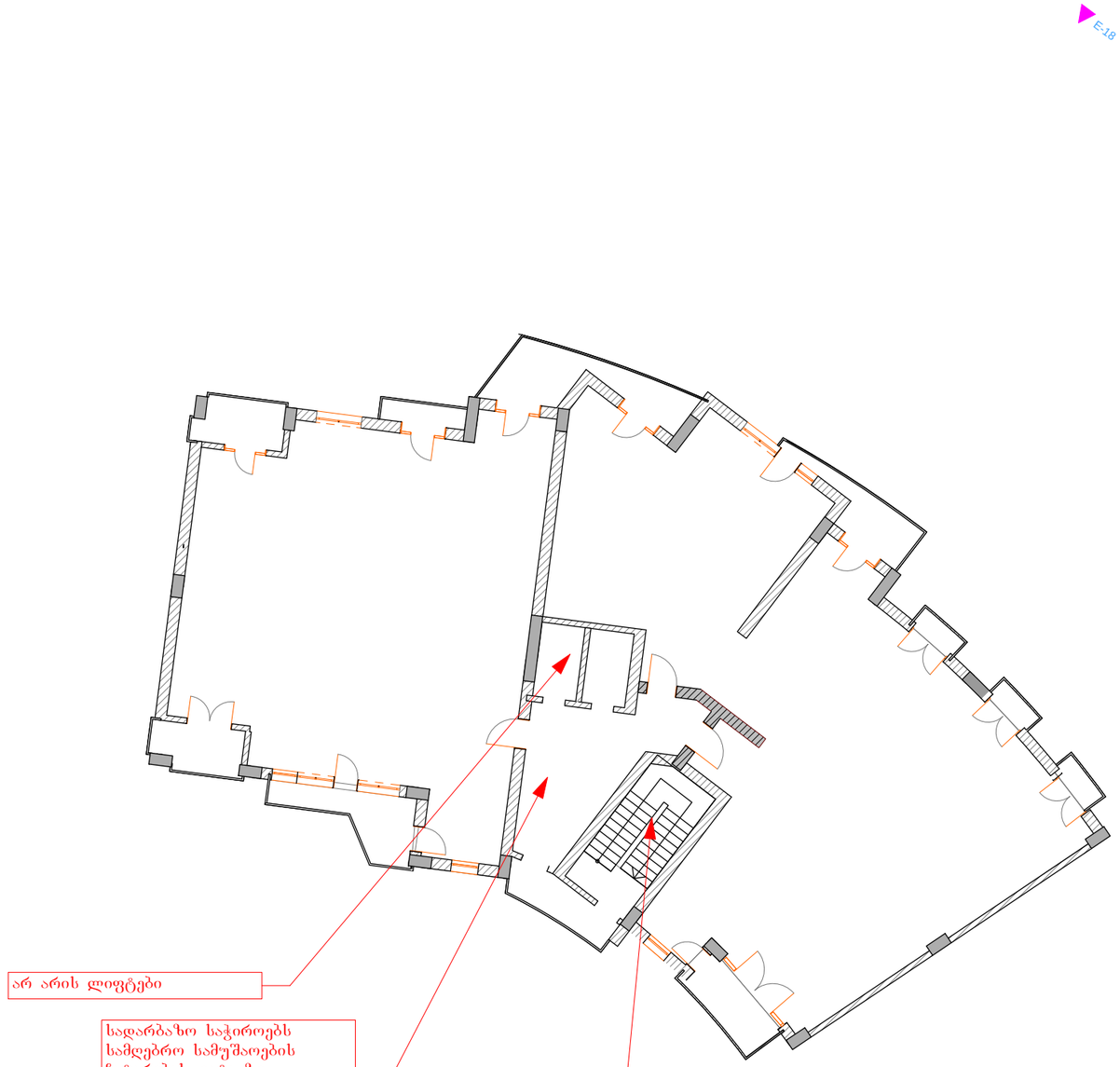

ინდ. მეწარმე გ. მეტრეველი			ინდივიდუალური ბინათმშენებლობის ამხანაგობა თაბუკაშვილის 88 საცხოვრებელი სახლი შარტავასა და გოთუას ქუჩებზე (ბლოკი 10)		
ინდ. მეწარმე		გ. მეტრეველი	**სართულის გეგმა 6.60 ნიშნულზე**		
პრო. მთავ. არქიტექტორი		გ. მარსაგიშვილი			
არქიტექტორი		გ. მეტრეველი			
შესრულა		ე. ოქელაშვილი	დაკვეთა ნომერი	ფურცელი	ფურცლები

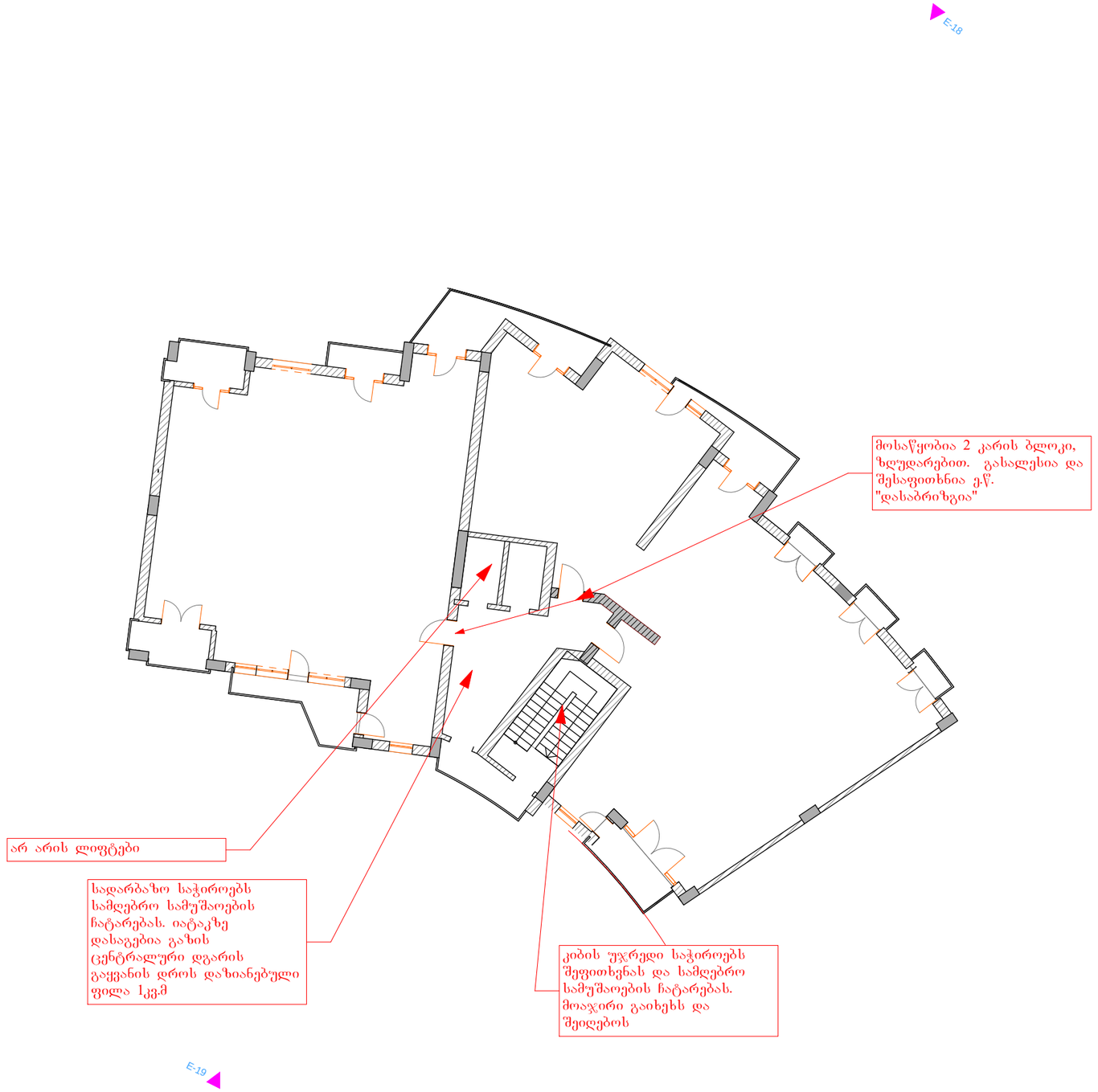

ინდ. მეწარმე გ. მეტრეველი			ინდივიდუალური ბინათმშენებლობის ამხანაბოება თაბუკაშვილის 88 საცხოვრებელი სახლი შარტავასა და გოთუას ქუჩებზე (ბლოკი 10)		
ინდ. მეწარმე		გ. მეტრეველი	სართულის გეგმა 9.90 ნიშნულზე		
პრო. მთავ. არქიტექტორი		გ. მარსაგიშვილი			
არქიტექტორი		გ. მეტრეველი			
შესრულა		ე. ოქელაშვილი	დაკვეთა ნომერი	ფურცელი	ფურცლები

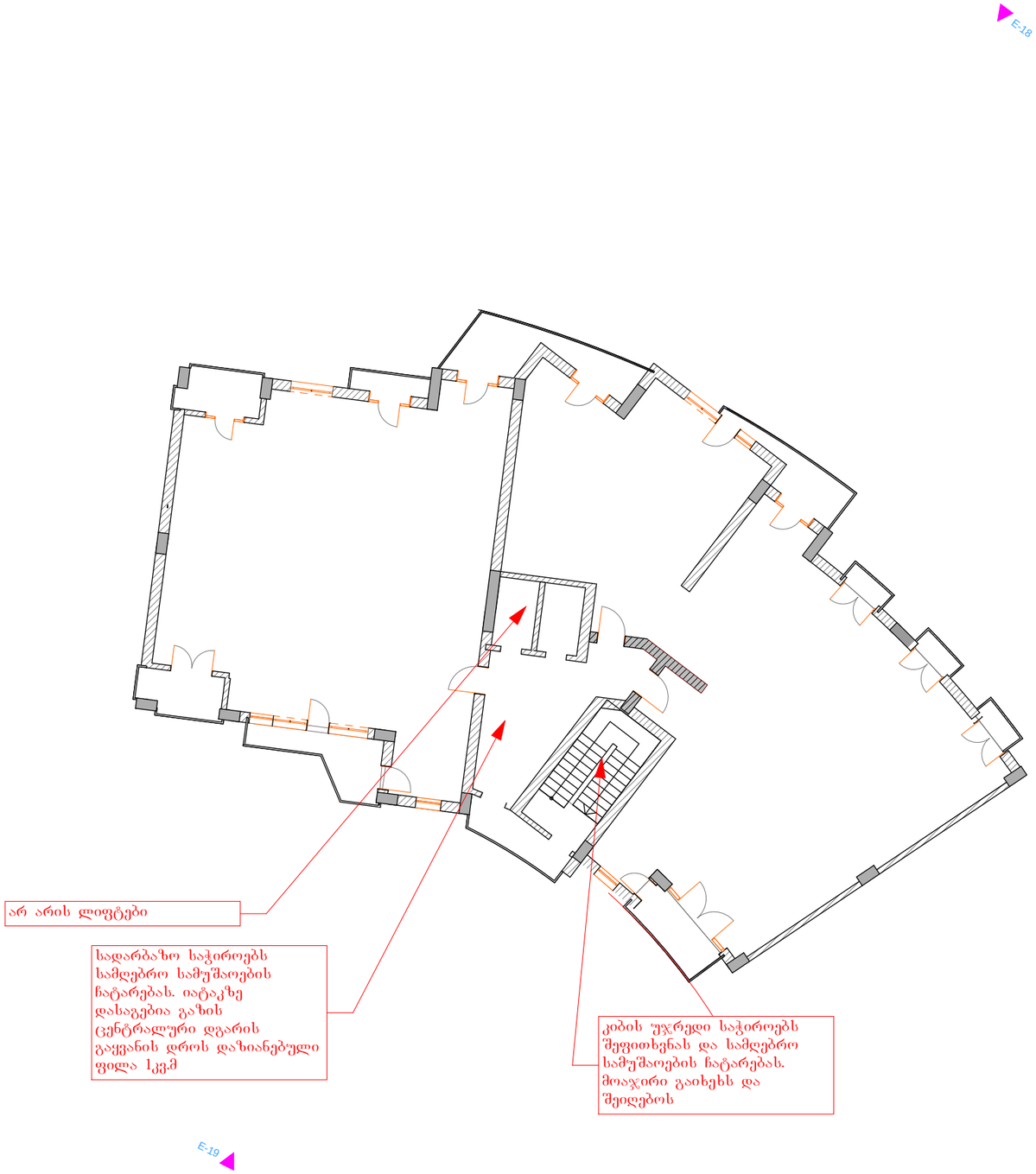

ინდ. მეწარმე გ. მეტრეველი			ინდივიდუალური ბინათმშენებლობის ამხანაგობა თაბუკაშვილის 88 საცხოვრებელი სახლი შარტავასა და გოთუას ქუჩებზე (ბლოკი 10)		
ინდ. მეწარმე		გ. მეტრეველი	სართულის გეგმა 13.20 ნიშნულზე		
პრო. მთავ. არქიტექტორი		გ. მარსაგიშვილი			
არქიტექტორი		გ. მეტრეველი			
შესრულა		ე. ოქელაშვილი	დაკვეთა ნომერი	ფურცელი	ფურცლები

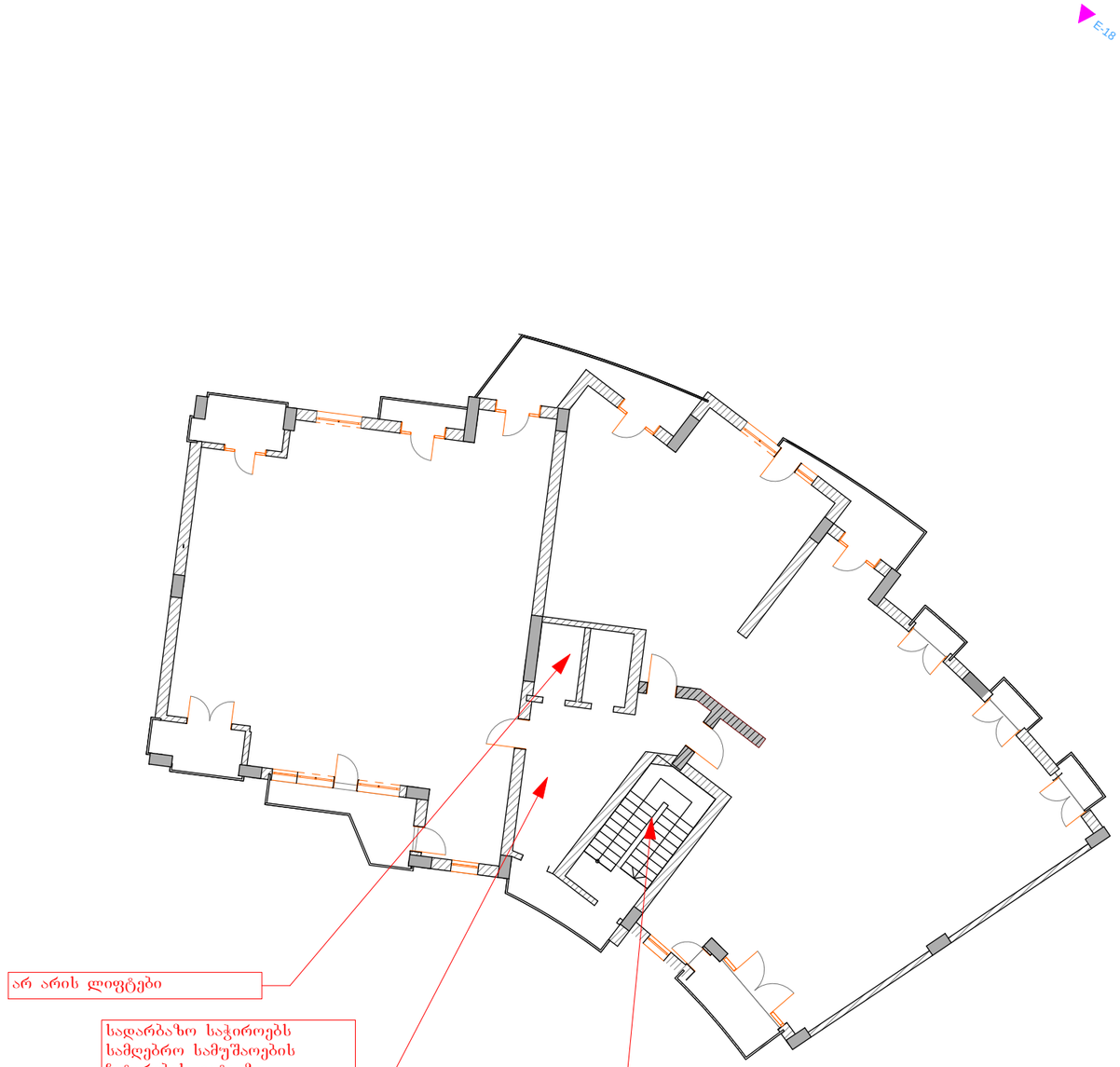

ინდ. მეწარმე გ. მეტრეველი			ინდივიდუალური ბინათმშენებლობის ამხანაგობა თაბუკაშვილის 88 საცხოვრებელი სახლი შარტავასა და გოთუას ქუჩებზე (ბლოკი 10)		
ინდ. მეწარმე		გ. მეტრეველი	სართულის გეგმა 16.50 ნიშნულზე		
არო. მთავ. არქიტექტორი		გ. მარსაგიშვილი			
არქიტექტორი		გ. მეტრეველი			
შესრულა		ე. ოქელაშვილი	დაკვეთა ნომერი	ფურცელი	ფურცლები

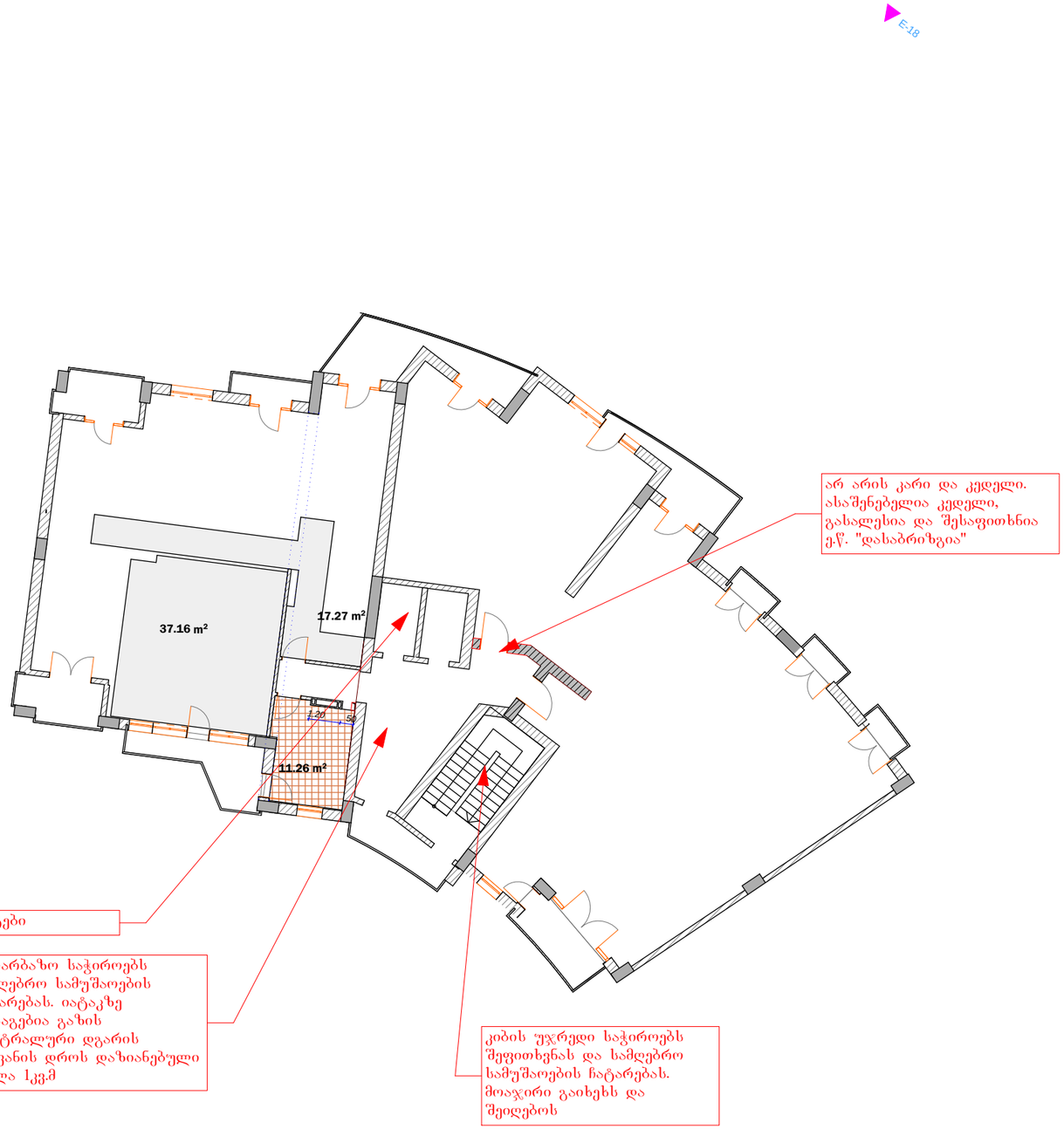

ინდ. მეწარმე გ. მეტრეველი			ინდივიდუალური ბინათმშენებლობის ამხანაგობა თაბუკაშვილის 88 საცხოვრებელი სახლი შარტავასა და გოთუას ქუჩებზე (გლოკი 10)
ინდ. მეწარმე		გ. მეტრეველი	**სართულის გეგმა 19.80 ნიშნულზე**
პრო. მთავ. არქიტექტორი		გ. მარსაგიშვილი	
არქიტექტორი		გ. მეტრეველი	
შესრულა		ე. ოკელაშვილი	დაკვეთა ნომერი / ფურცელი / ფურცლები

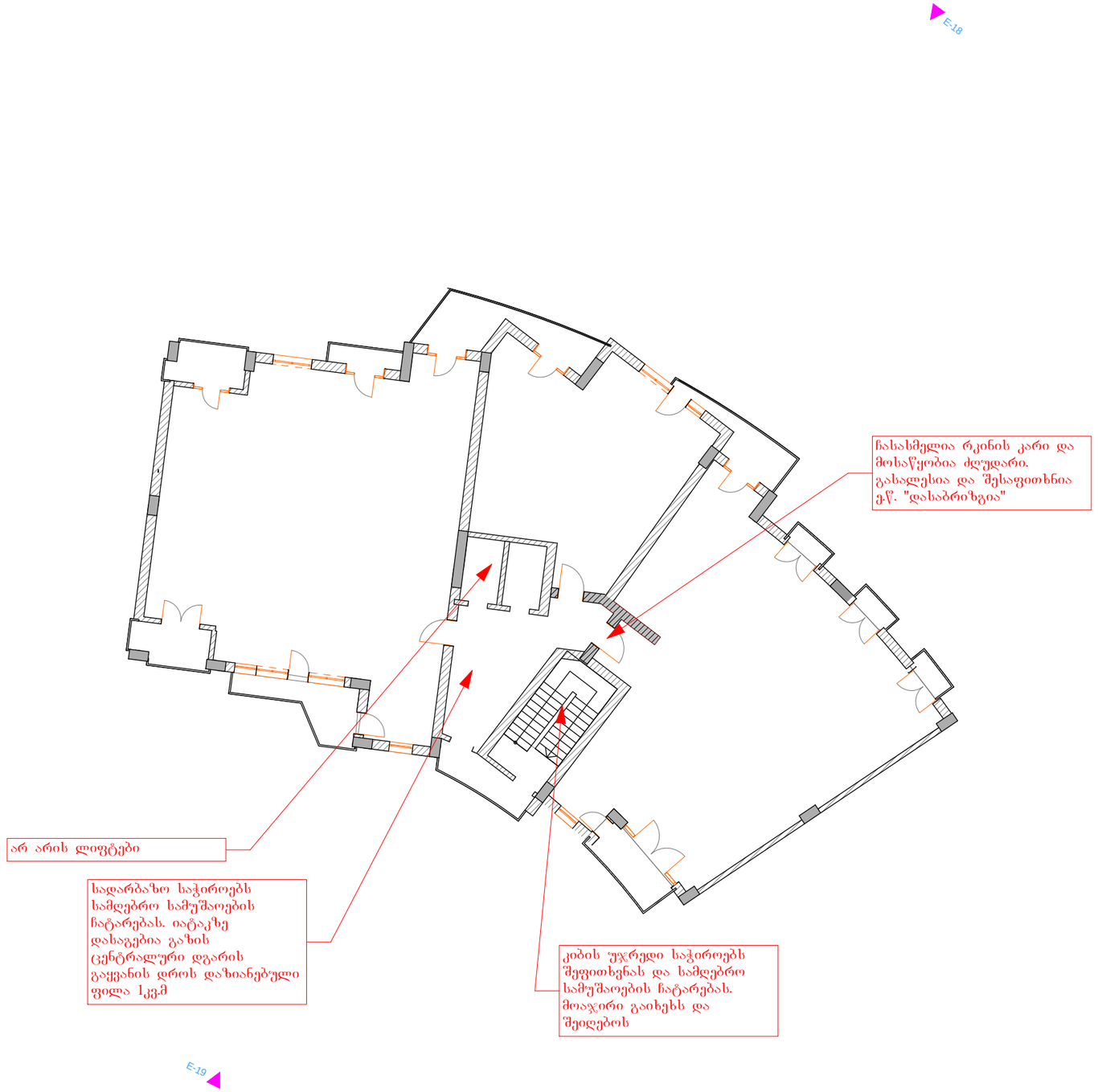

ინდ. მეწარმე გ. მეტრეველი			ინდივიდუალური ბინათმშენებლობის ამხანაბოება თაბუკაშვილის 88 საცხოვრებელი სახლი შარტავასა და გოთუას ქუჩებზე (ბლოკი 10)		
ინდ. მეწარმე		გ. მეტრეველი	სართულის გეგმა 23.10 ნიშნულზე		
პრო. მთავ. არქიტექტორი		გ. მარსაგიშვილი			
არქიტექტორი		გ. მეტრეველი			
შესრულა		ე. ოქელაშვილი	დაკვეთა ნომერი	ფურცელი	ფურცლები

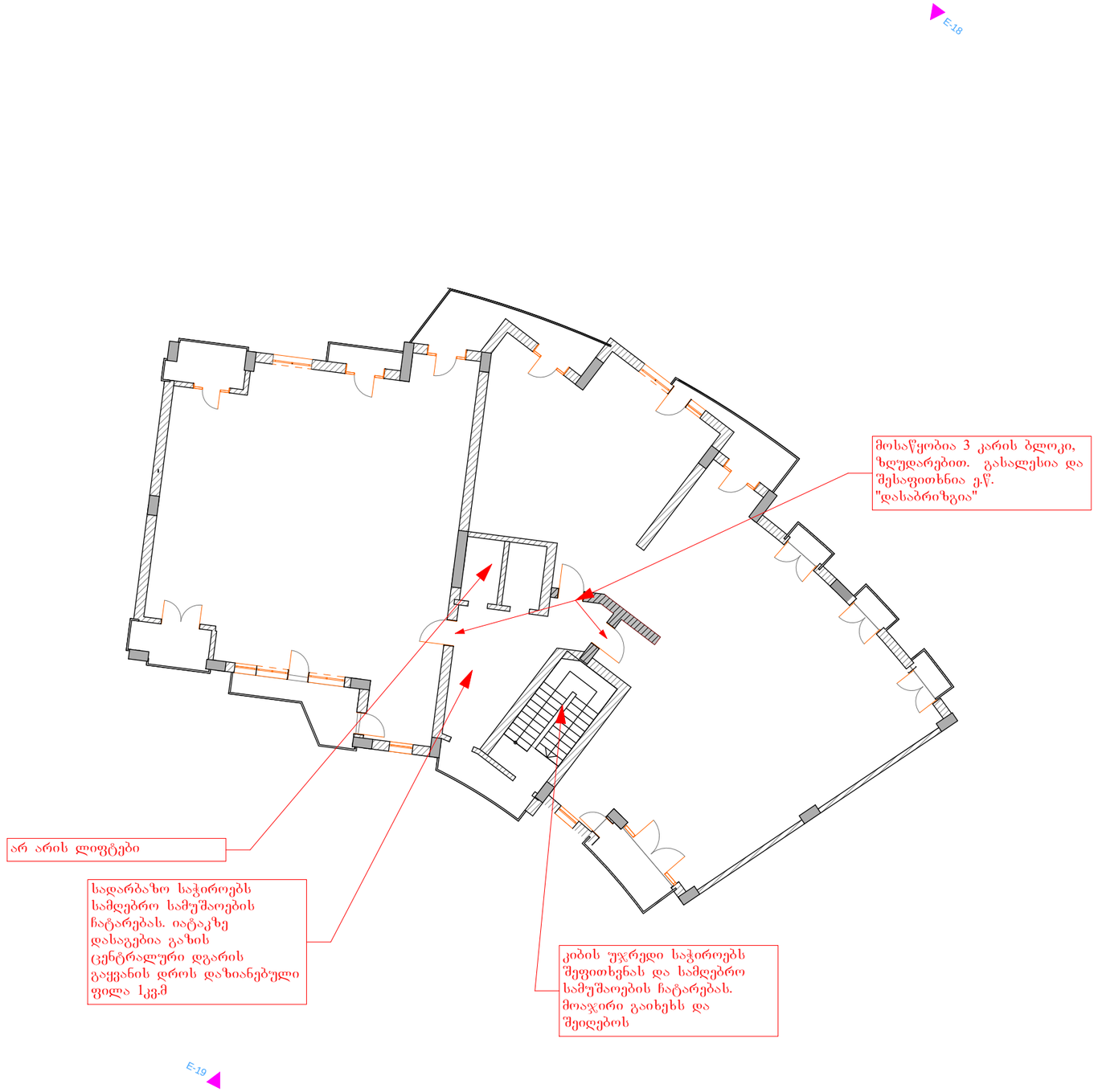

ინდ. მეწარმე გ. მეტრეველი			ინდივიდუალური ბინათმშენებლობის ამხანაბოება თაბუკაშვილის 88 საცხოვრებელი სახლი შარტავასა და გოთუას ქუჩებზე (ბლოკი 10)		
ინდ. მეწარმე		გ. მეტრეველი	სართულის გეგმა 26.40 ნიშნულზე		
არო. მთავ. არქიტექტორი		გ. მარსაბიშვილი			
არქიტექტორი		გ. მეტრეველი			
შესრულა		ე. ოქელაშვილი	დაკვეთა ნომერი	ფურცელი	ფურცლები

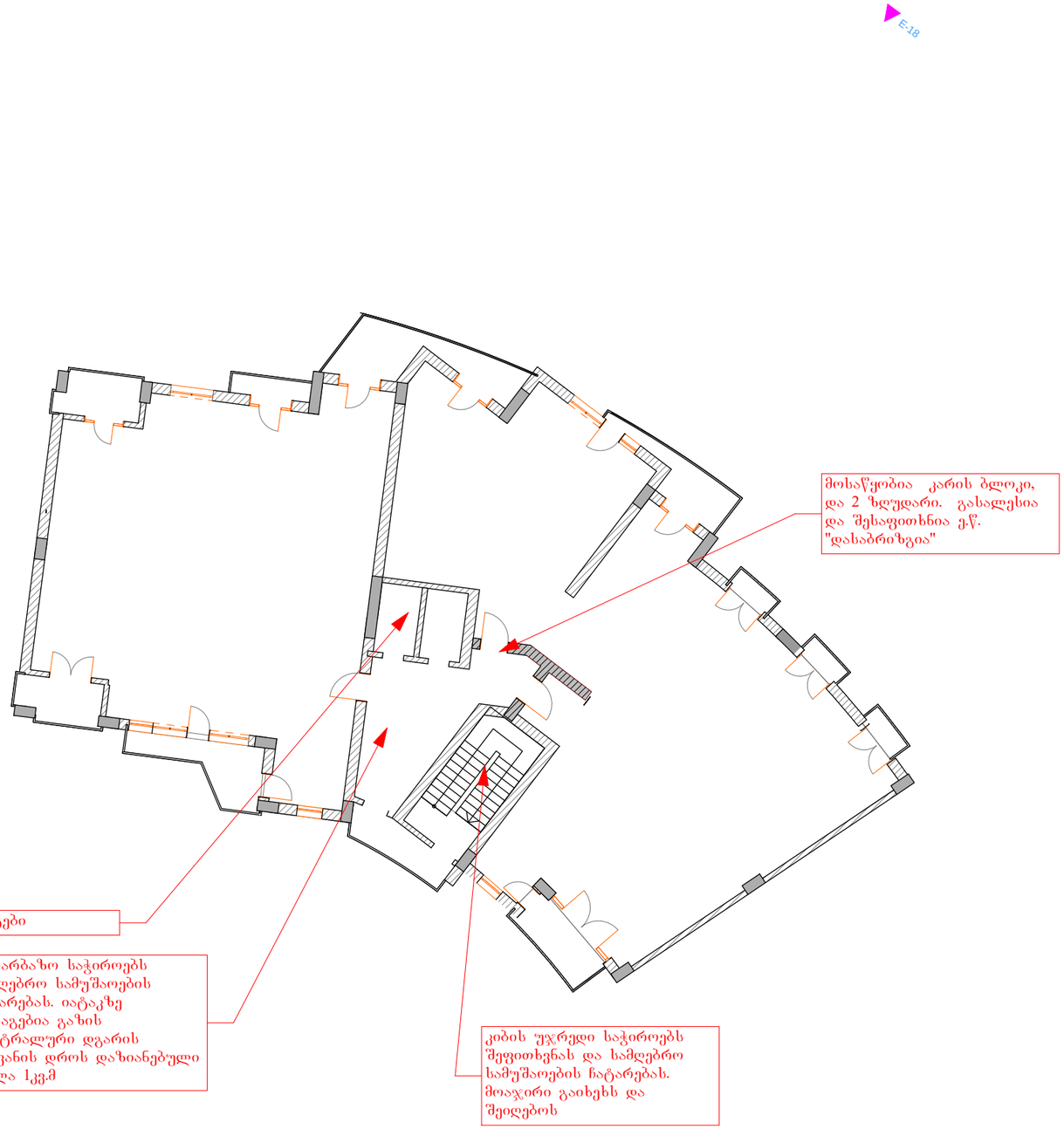

ინდ. მეწარმე გ. მეტრეველი			ინდივიდუალური ბინათმშენებლობის ამხანაგობა თაბუკაშვილის 88 საცხოვრებელი სახლი შარტავასა და გოთუას ქუჩებზე (გლოკი 10)
ინდ. მეწარმე		გ. მეტრეველი	სართულის გეგმა 29.70 ნიშნულზე
პრო. მთავ. არქიტექტორი		გ. მარსაგიშვილი	
არქიტექტორი		გ. მეტრეველი	
შესრულა		ე. ოკელაშვილი	დაკვეთა ნომერი / ფურცელი / ფურცლები

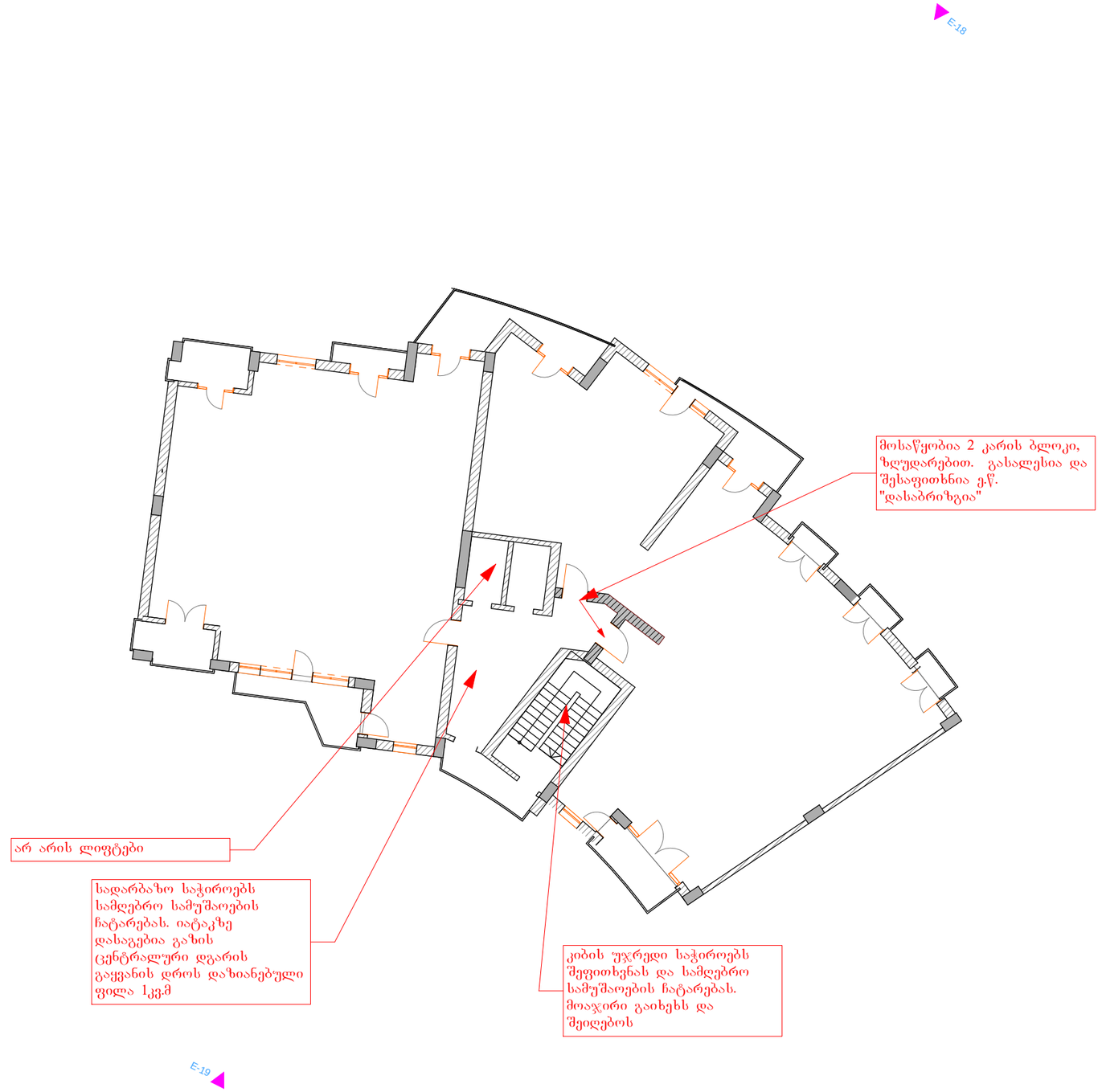

ინდ. მეწარმე გ. მეტრეველი			ინდივიდუალური ბინათმშენებლობის ამხანაბოება თაბუკაშვილის 88 საცხოვრებელი სახლი შარტავასა და გოთუას ქუჩებზე (ბლოკი 10)		
ინდ. მეწარმე		გ. მეტრეველი	სართულის გეგმა 33.00 ნიშნულზე		
პრო. მთავ. არქიტექტორი		გ. მარსაგიშვილი			
არქიტექტორი		გ. მეტრეველი			
შესრულა		ე. ოქელაშვილი	დაკვეთა ნომერი	ფურცელი	ფურცლები

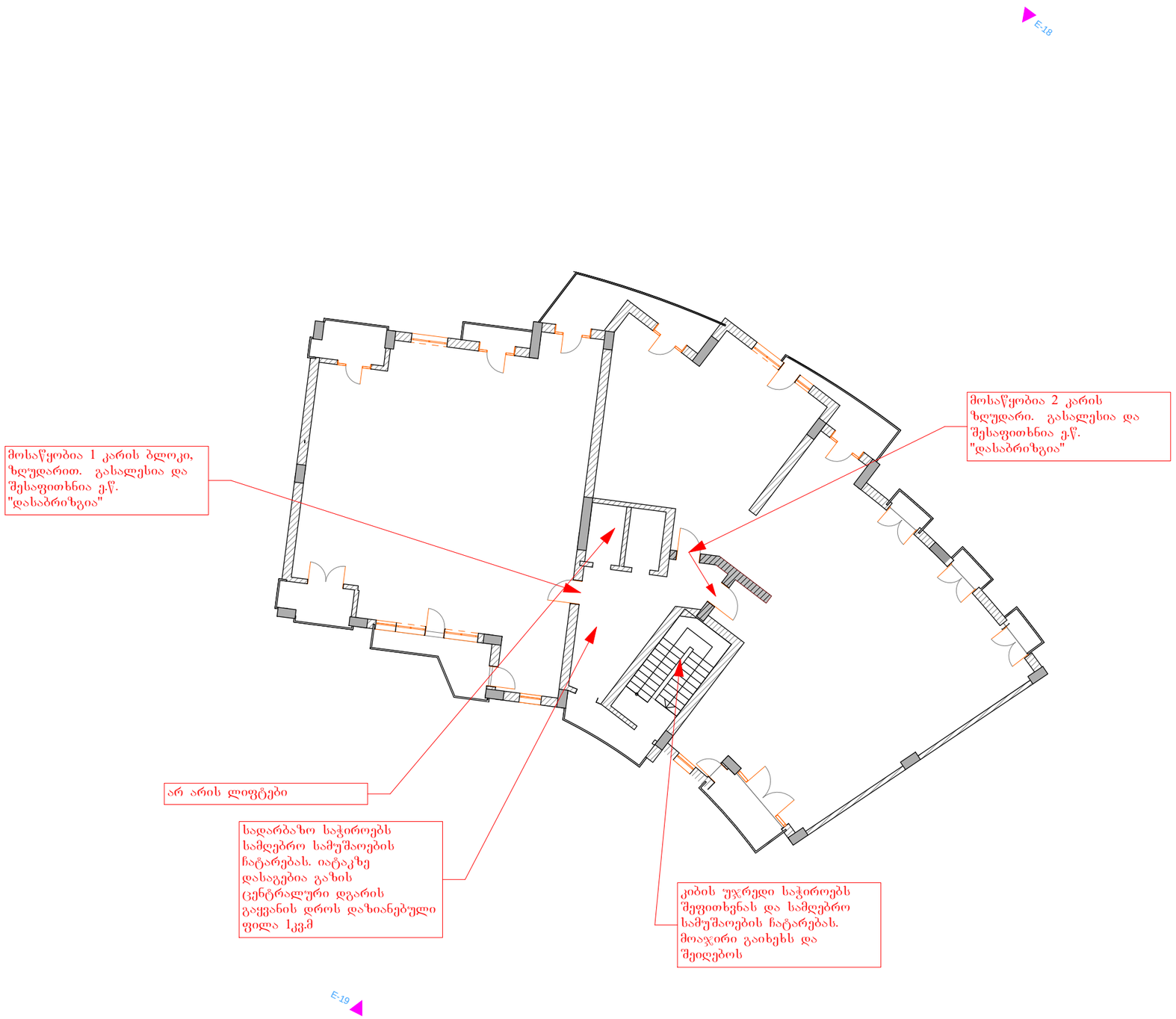

ინდ. მეწარმე გ. მეტრეველი			ინდივიდუალური ბინათმშენებლობის ამხანაბოება თაბუკაშვილის 88 საცხოვრებელი სახლი შარტავასა და გოთუას ქუჩებზე (ბლოკი 10)		
ინდ. მეწარმე		გ. მეტრეველი	სართულის გეგმა 36.30 ნიშნულზე		
პრო. მთავ. არქიტექტორი		გ. მარსაგიშვილი			
არქიტექტორი		გ. მეტრეველი			
შესრულა		ე. ოქელაშვილი	დაკვეთა ნომერი	ფურცელი	ფურცლები

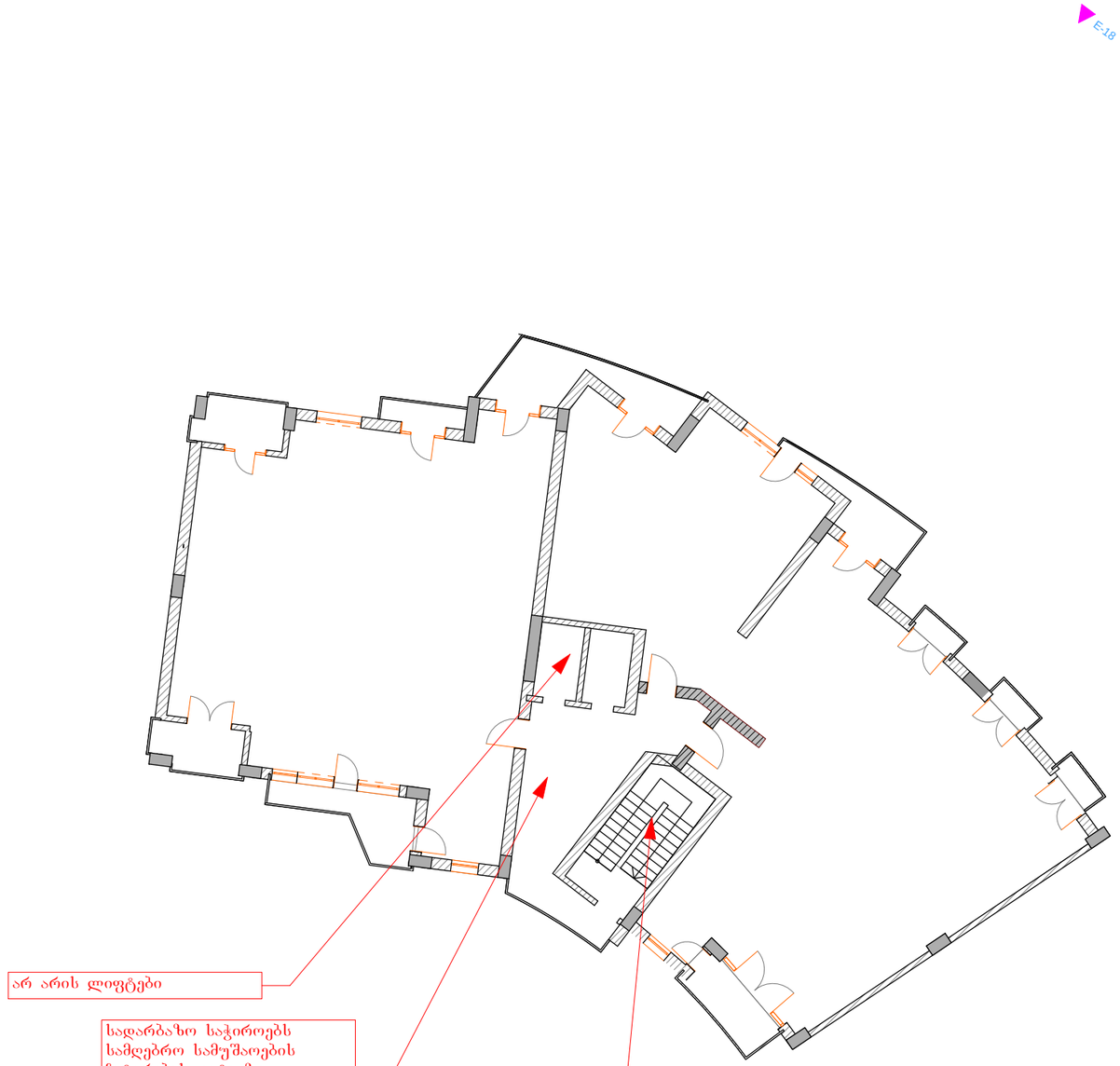

ინდ. მეწარმე გ. მეტრეველი			ინდივიდუალური ბინათმშენებლობის ამხანაგობა თაბუკაშვილის 88 საცხოვრებელი სახლი შარტავასა და გოთუას ქუჩებზე (ბლოკი 10)		
ინდ. მეწარმე		გ. მეტრეველი	სართულის გეგმა 39.60 ნიშნულზე		
პრო. მთავ. არქიტექტორი		გ. მარსაგიშვილი			
არქიტექტორი		გ. მეტრეველი			
შესრულა		ე. ოქელაშვილი	დაკვეთა ნომერი	ფურცელი	ფურცლები

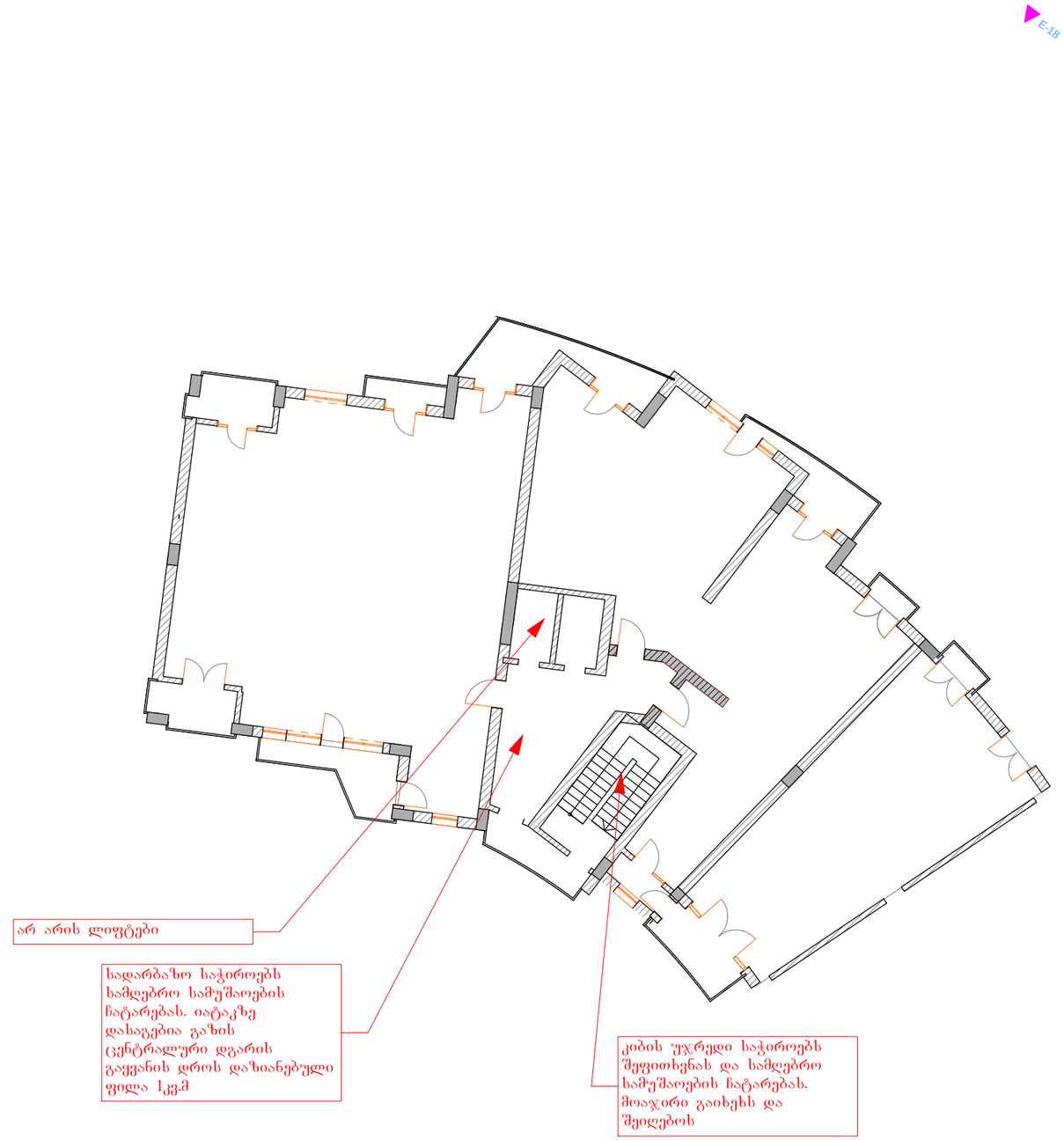

ინდ. მეწარმე გ. მეტრეველი			ინდივიდუალური ბინათმშენებლობის ამხანაგობა თაბუკაშვილის 88 საცხოვრებელი სახლი შარტავასა და გოთუას ქუჩებზე (გლოკი 10)
ინდ. მეწარმე		გ. მეტრეველი	**სართულის გეგმა 42.90 ნიშნულზე**
არო. მთავ. არქიტექტორი		გ. მარსაგიშვილი	
არქიტექტორი		გ. მეტრეველი	
შესრულა		ე. ოქელაშვილი	დაკვეთა ნომერი / ფურცელი / ფურცლები

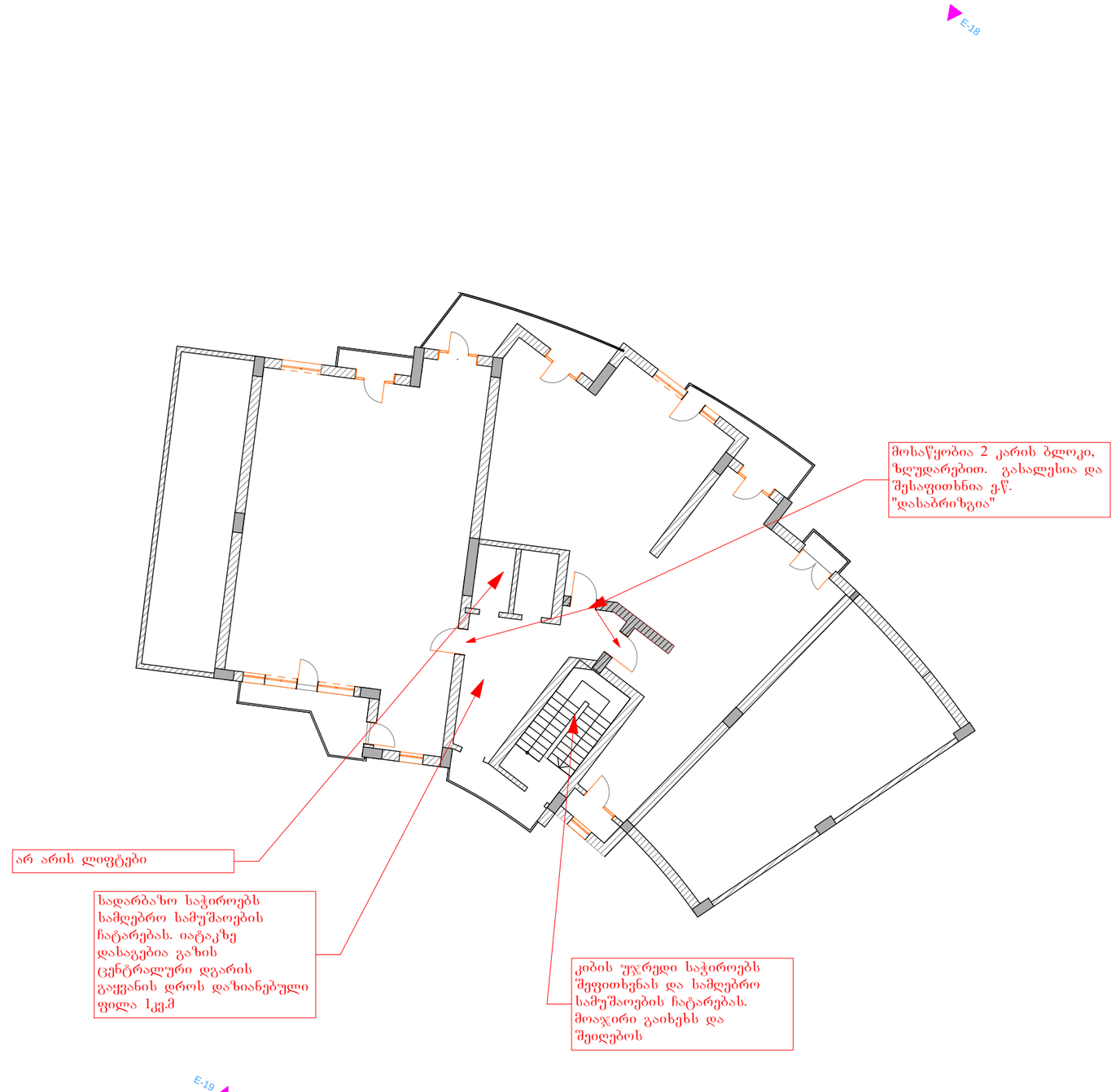

ინდ. მეწარმე გ. მეტრეველი			ინდივიდუალური ბინათმშენებლობის ამხანაგობა თაბუკაშვილის 88 საცხოვრებელი სახლი შარტავასა და გოთუას ქუჩებზე (ბლოკი 10)
ინდ. მეწარმე		გ. მეტრეველი	**სართულის გეგმა 46.20 ნიშნულზე**
არო. მთავ. არქიტექტორი		გ. მარსაგიშვილი	
არქიტექტორი		გ. მეტრეველი	
შესრულა		ე. ოქელაშვილი	დაკვეთა ნომერი / ფურცელი / ფურცლები

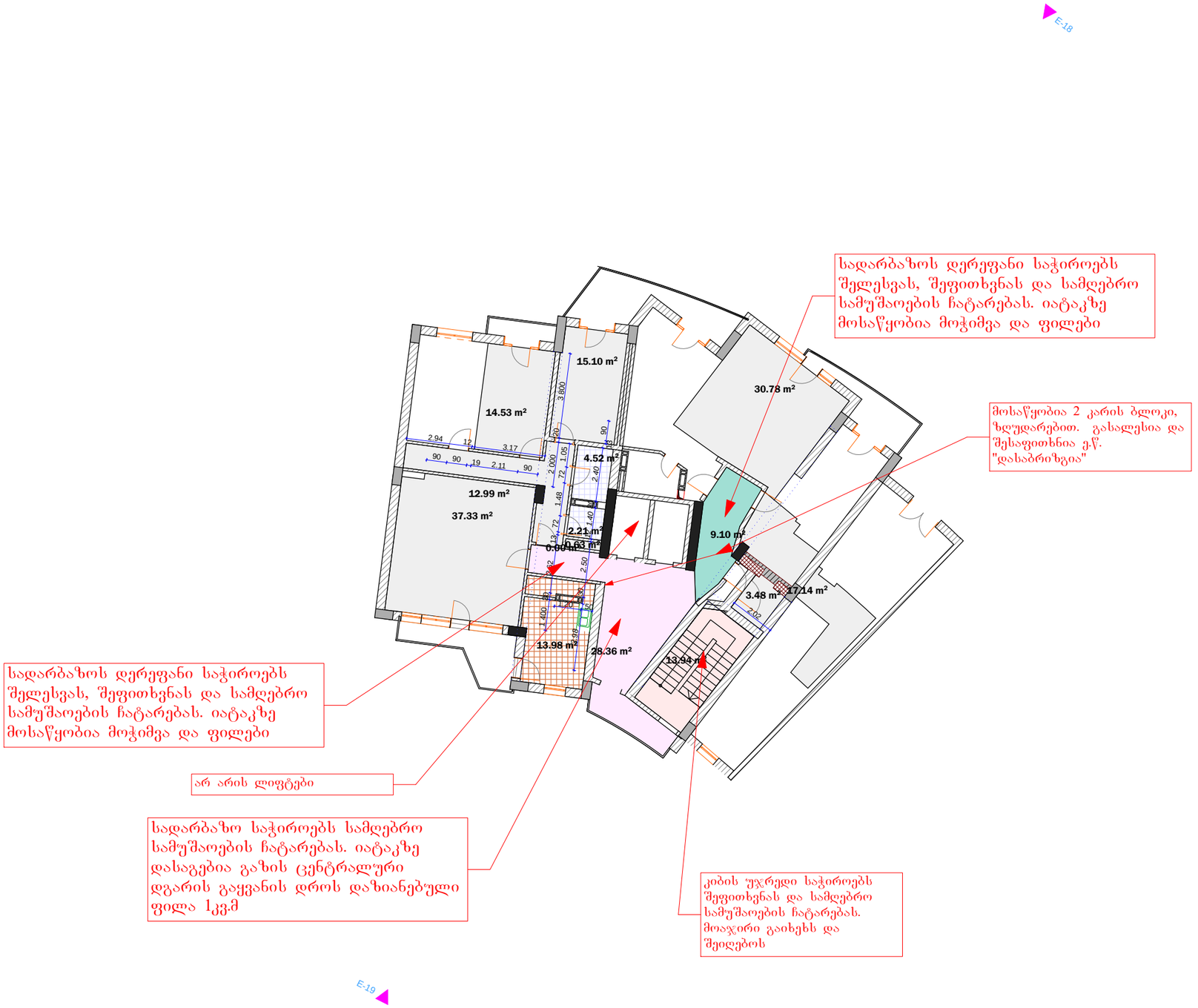

სადარბაზოს დერეფანი საჭიროებს შელესვას, შეფითხვნას და სამღებრო სამუშაოების ჩატარებას. იატაკზე მოსაწყობია მოჭიმვა და ფილები

მოსაწყობია 2 კარის ბლოკი, ზღუდარებით. გასალესია და შესაფითხნია ე.წ. "დასაბრიზგია"

სადარბაზოს დერეფანი საჭიროებს შელესვას, შეფითხვნას და სამღებრო სამუშაოების ჩატარებას. იატაკზე მოსაწყობია მოჭიმვა და ფილები

არ არის ლიფტები

სადარბაზო საჭიროებს სამღებრო სამუშაოების ჩატარებას. იატაკზე დასაგებია გაზის ცენტრალური დგარის გაყვანის დროს დაზიანებული ფილა 1კვ.მ

კიბის უჯრედი საჭიროებს შეფითხვნას და სამღებრო სამუშაოების ჩატარებას. მოაჯირი გაიხეხს და შეიღებოს

ინდ. მეწარმე გ. მეტრეველი			ინდივიდუალური ბინათმშენებლობის ამხანაგობა თაბუკაშვილის 88 საცხოვრებელი სახლი შარტავასა და გოთუას ქუჩებზე (გლოკი 10)
ინდ. მეწარმე		გ. მეტრეველი	სართულის გეგმა 49.50 ნიშნულზე
არო. მთავ. არქიტექტორი		გ. მარსაგიშვილი	
არქიტექტორი		გ. მეტრეველი	
შესრულა		ე. ოქელაშვილი	დაკვეთა ნომერი / ფურცელი / ფურცლები

E-18

მოსაწყობია ახალი თუნიქის საცრემლეები, ასევე გასაახლებელია საჰაეროები, საქვაბეზე სადემონტაჟოა გარე ქვიშა ცემენტის ლესილი და გასალესია თავიდან

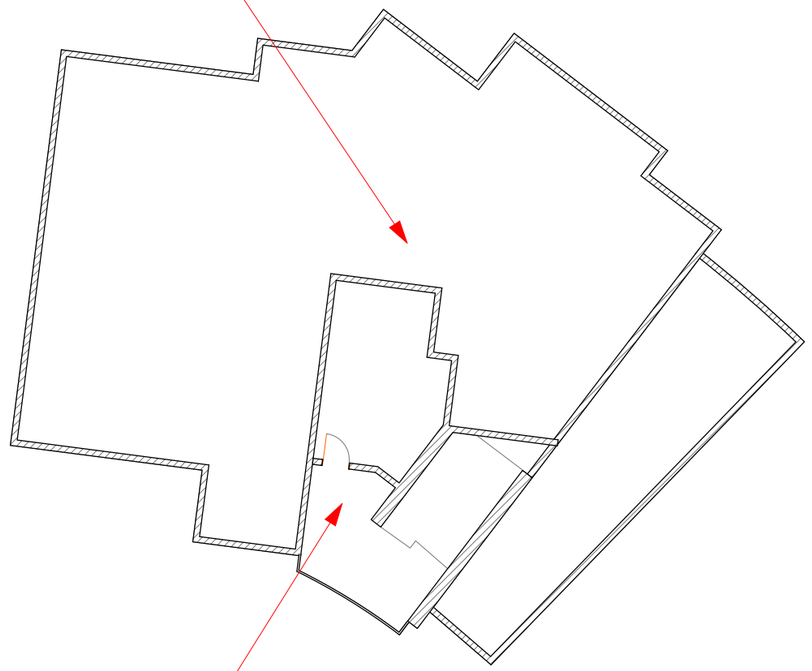

სადარბაზო და კიბის უჯრედი საჭიროებს სამღებრო სამუშაოების ჩატარებას. ასევე მოსაწყობია კარის ბლოკები

E-19

ინდ. მეწარმე გ. მეტრეველი			ინდივიდუალური ბინათმშენებლობის ამხანაგობა თაბუკაშვილის 88 საცხოვრებელი სახლი შარტავასა და გოთუას ჭუჭებზე (ბლოკი 10)
ინდ. მეწარმე		გ. მეტრეველი	**სართულის გეგმა 52.80 ნიშნულზე**
პრო. მთავ. არქიტექტორი		გ. მარსაბიშვილი	
არქიტექტორი		გ. მეტრეველი	
შესრულა		ე. ოქელაშვილი	დაკვეთა ნომერი / ფურცელი / ფურცლები