

ფურცლის დასახელება: ვიზუალიზაცია		მასშტაბი	ობიექტის სახელწოდება: საზაჯვების ობიექტი „ოქროს ჯამხა“
დირექტორი	გ. ჯვიწინაშვილი		
არქიტექტორი	გ. ჯვიწინაშვილი		ობიექტის მისამართი: ქ. ობილისი, ბელიაშვილის ქუჩა, „ოქრიბა“-ს აეტოფარეხების მიმდებარედ — ფურცელი
აეტორი	დ. ვეფხაიძე		
დაამეშავა	გ. ქორღოღლიშვილი		დამკვეთი: შ.პ.ს. „ეჯიჯაჭი“ — ფურცლები
შეამოწმა	ჰ. მაისურაძე		

გეოდაკი
Company "GEODACI"
Tbilisi 0159
Chkhikvishvili Str. 38
Tel/fax: (+995 32) 484492
E_mail: <geodaci@gol.ge>
Licence # 1165

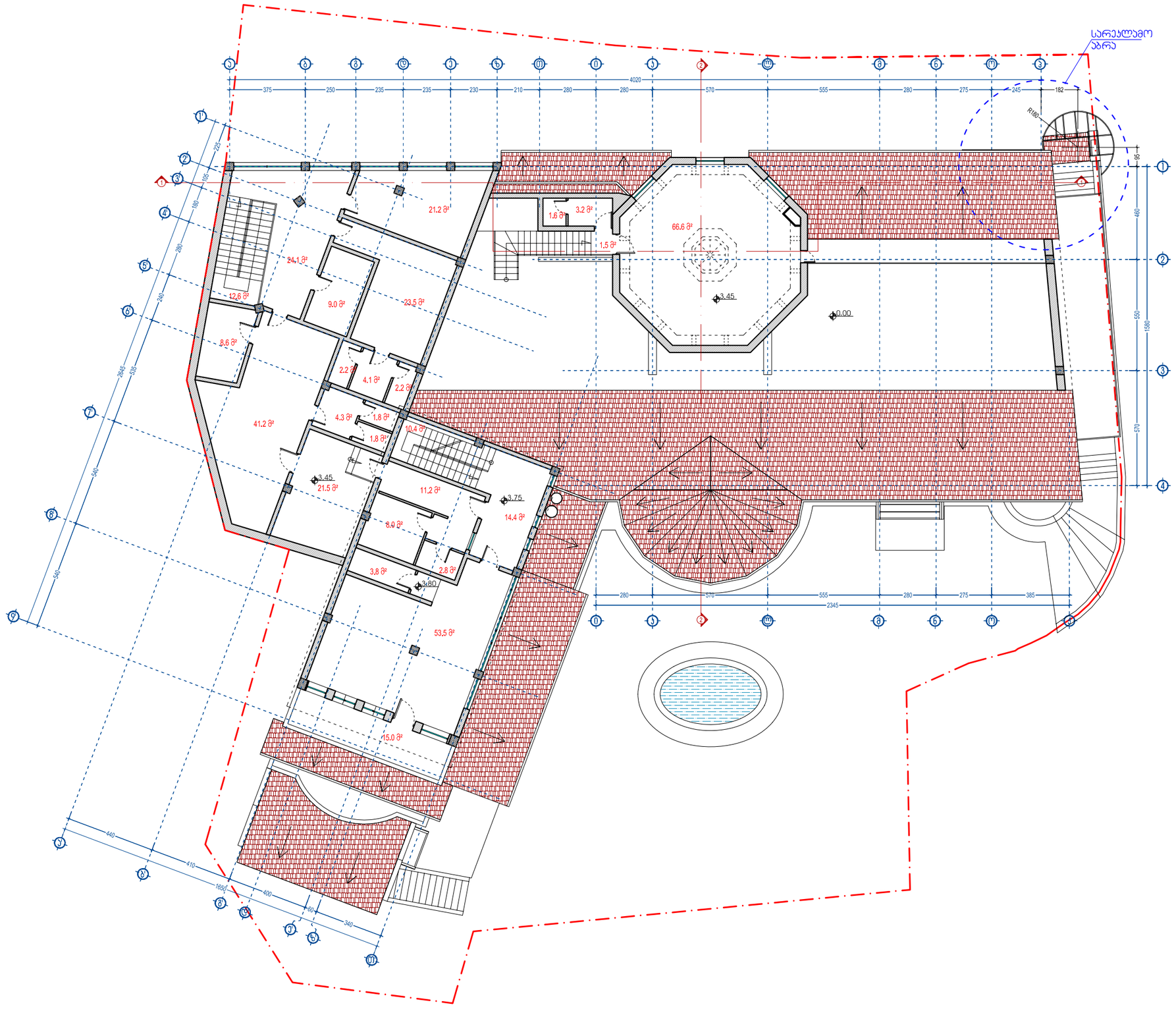

ფურცლის დასახელება: გეგმა 3.45 ნიშნულზე		მასშტაბი 1:200
დირექტორი	გ. ჯვინინაშვილი	
არქიტექტორი	ვ. ორბელაძე	
აპტორი	ვ. ორბელაძე	
დაამუშავა	ვ. გულიაშვილი	
შეამოწმა	ბ. ცაცაშვილი	

ობიექტის სახელწოდება:

საზაჯვების ობიექტი „ოქროს ჯათხა"

ობიექტის მისამართი: ქ. თბილისი, ბელიაშვილის ქუჩა, „ოპორიბა"-ს აპტოფარეხების მიმდებარედ

ფურცელი

დამკვეთი: შ.პ.ს. „ეპიჯაჭი"

ფურცლები

გეოდეზიური კომპანია "გეოდეზი"
Geodesic Company "GEODECO"
Tel/fax: (+995 32) 484492
E_mail: [redacted]
Licence # 2165

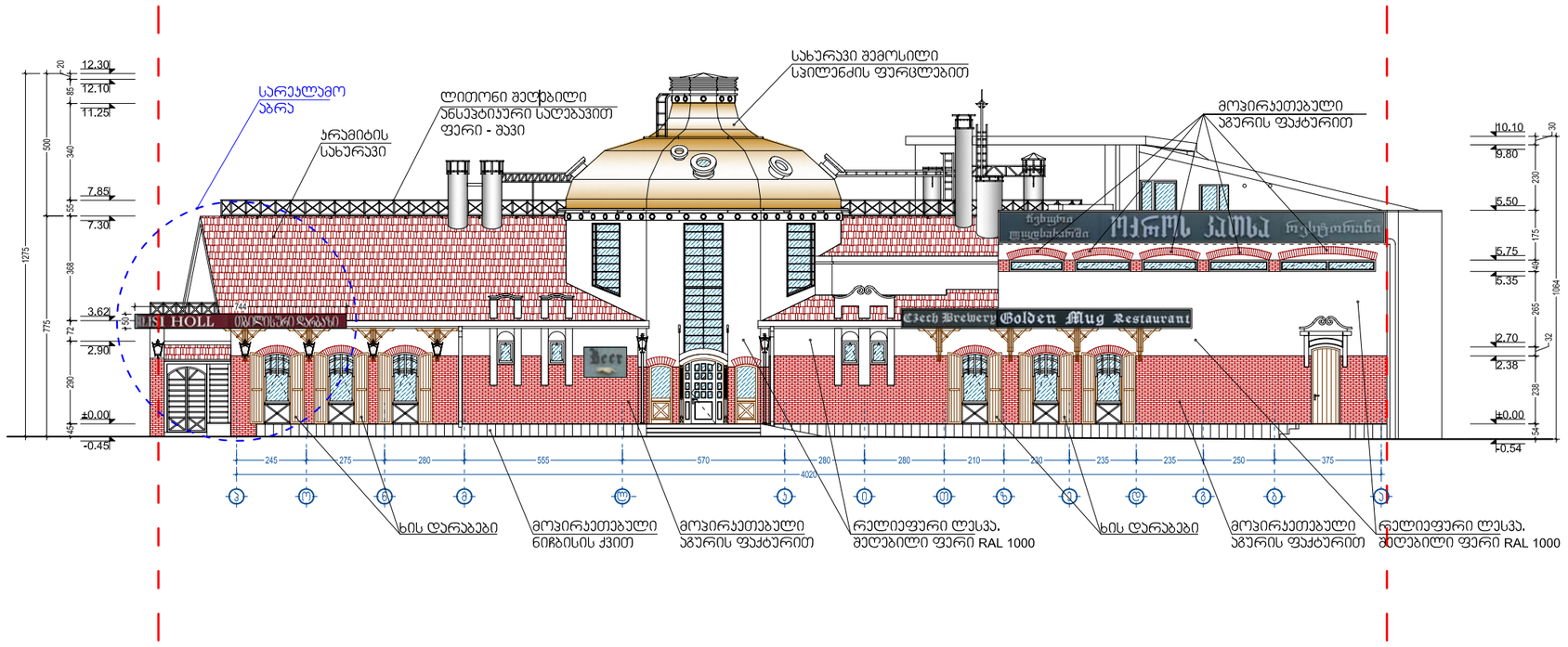

ფურცლის დასახელება: ფასადი ჰ-ა ღერძებში		მასშტაბი 1:200	ობიექტის სახელწოდება: სპეციალური ობიექტი „ოქროს ჯამხა"
დირექტორი	გ. ჯვიწინაშვილი		ობიექტის მისამართი: ქ. თბილისი, ბელიაშვილის ქუჩა, „ოქრიბა"-ს აეტოფარეხების მიმდებარედ
არქიტექტორი	ვ. ორბელაძე		ფურცელი
აეტორი	ვ. ორბელაძე		
დაამუშავა	ვ. გულიაშვილი		დამკვეთი: შ.პ.ს. „ეპიცენტრი"
შეამოწმა	ბ. ცაცაშვილი		ფურცლები

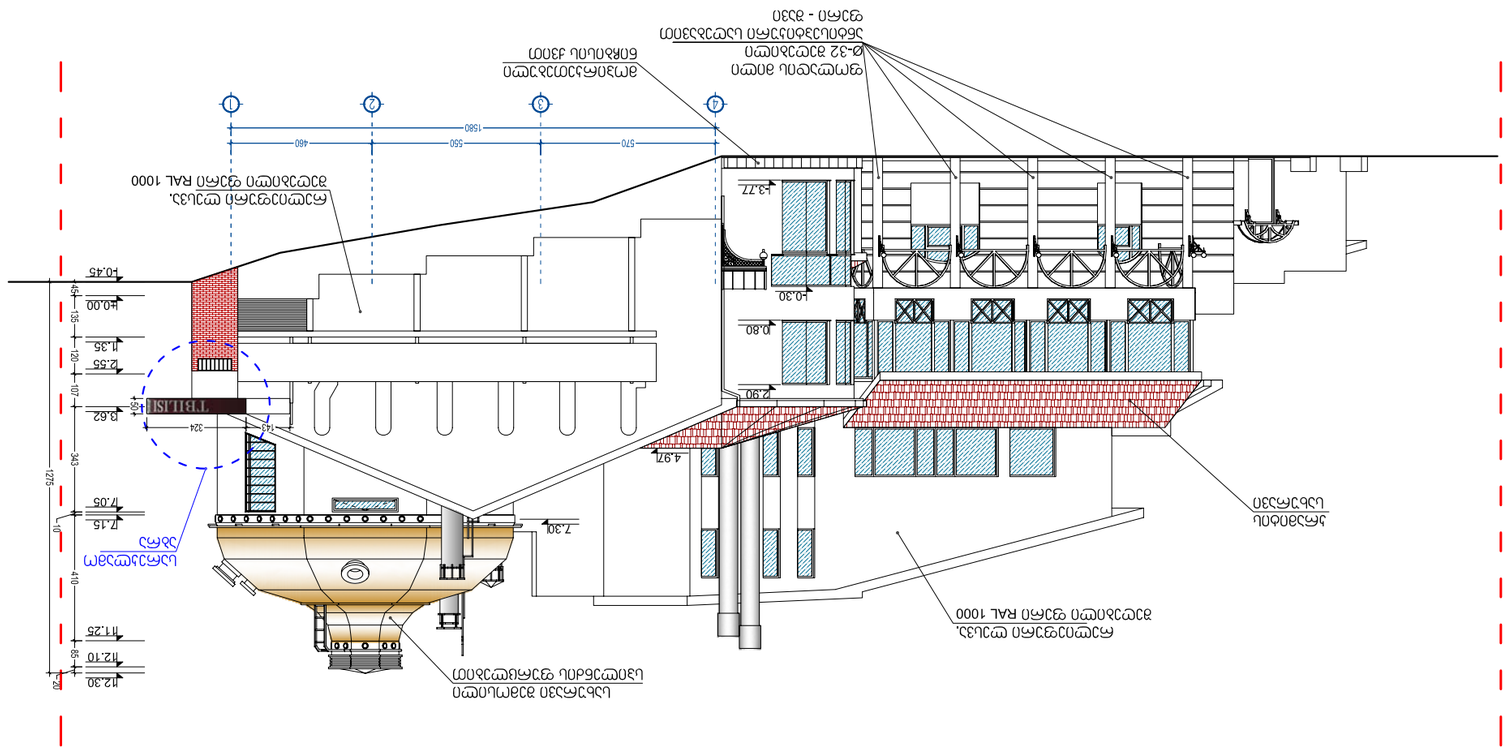
ფასადის ბათი RAL 1000
Ø-32 მილები
ალუმინის პანელის ფილა
ფასადი - მუქი
ბეტონის ბათი
ბეტონის ბოძი
ალუმინის ფილა RAL 1000
ასანთის ფილა
ბეტონის ბოძი
ბეტონის ბათი
ბეტონის ბოძი
ბეტონის ბათი
ბეტონის ბოძი
ბეტონის ბათი