

SeniSvna

ტექნ.ეკონომიკური მაჩვენებლები	
საცხოვრებელი ფართი	
საზაფხულო ფართი	
ავტოსადგომის ფართი	901,9 მ²
დამხმარე ფართი	55,9 მ²
სადარბაზოს და კიბის უჯრედის ფართი	130,5 მ²

* არქიტექტურულ გეგმებზე ასევე დატანილია ხანძარსაწინააღმდეგო სისტემა

misamarTi	alublebis q.#19-s mimdebared
proeqtis saxeli	
mravalbiniani sacxovrebeli saxli	

S.p.s. "**NID**D"

Tanamdeboba	gvari	xelmowera
direqtori	n.RoRoberiZe	
mT. arqiteqtori	s. avaliani	
daamuSava	n. RonRaZe	

masStabi	naxazis dasaxeleba	
1:200	daxuruli avtosadgomis gegma -5.80 niSnulze	
stadia	furcls #	furclebi
m.p.		



ტექნიკური პირობები

ობიექტის დასახელება
ობიექტის მისამართი
ობიექტის ფართობი
ობიექტის ტიპი
ობიექტის კატეგორია
ობიექტის ფუნქციური დანიშნულება
ობიექტის ფუნქციური ზონა
ობიექტის სახანძრო საფრთხის კლასი
ობიექტის ხანძარსაწინააღმდეგო დაცვის სისტემები
ობიექტის ხანძარსაწინააღმდეგო დაცვის სისტემების ავტომატიზაციის დონე
ობიექტის ხანძარსაწინააღმდეგო დაცვის სისტემების მართვის ხერხი
ობიექტის ხანძარსაწინააღმდეგო დაცვის სისტემების ელექტრომომარაგების კატეგორია
ობიექტის ხანძარსაწინააღმდეგო დაცვის სისტემების ელექტრომომარაგების წყარო
ობიექტის ხანძარსაწინააღმდეგო დაცვის სისტემების ელექტრომომარაგების ავარიული წყარო
ობიექტის ხანძარსაწინააღმდეგო დაცვის სისტემების ელექტრომომარაგების ავარიული წყაროს ტევადობა
ობიექტის ხანძარსაწინააღმდეგო დაცვის სისტემების ელექტრომომარაგების ავარიული წყაროს ტევადობის გამოთვლის მეთოდი

ობიექტის ხანძარსაწინააღმდეგო დაცვის სისტემები	
ობიექტის ფართობი	890.2 მ²
ობიექტის ფუნქციური ზონა	14.7 მ²
ობიექტის ხანძარსაწინააღმდეგო დაცვის სისტემების ელექტრომომარაგების წყარო	140.6 მ²

Semisvna

misamarTi	alubleblis q.#19-s mimdebared
proeqtis saxeli	
	mravalbinian sacxovrebeli saxli

S.p.s. "NIDP"		
Tanamdebobа	gvari	xelmowera
direqtori	n.RoRoberiZe	
mT. arqitektori	s. ayaliani	
daamuSava	n. RonRaZe	

masStabi	naxazis dasaxeleba
1:200	daxuruli avtosadgomis
stadia	ageba -2.90 niSnuliZe
m.p	filtris #


სანიაღვრე ცხაური
L = 12,42
L = 11,70
L = 8,81
2,72
2,73
2,54
2,54
2,63
2,63
6,50
5,90
25,15
6,00
6,30
4,80
3,45
6,05
6,25
38,60
6,00
6,00
5,80
3,30
15,40
1,20
4,30
9,39
3,30
6,30
15,50
5,30
6,50
5,90
25,30
6,00
6,30
5,55
4,70
6,25
41,42
6,00
5,80
52
51
0.00
-2.00
-3.00
-4.00
-5.00
-6.00
-7.00
-8.00
-9.00
-10.00
-11.00
-12.00
-13.00
-14.00
-15.00
-16.00
-17.00
-18.00
-19.00
-20.00
-21.00
-22.00
-23.00
-24.00
-25.00
-26.00
-27.00
-28.00
-29.00
-30.00
-31.00
-32.00
-33.00
-34.00
-35.00
-36.00
-37.00
-38.00
-39.00
-40.00
-41.00
-42.00
-43.00
-44.00
-45.00
-46.00
-47.00
-48.00
-49.00
-50.00
-51.00
-52.00
-53.00
-54.00
-55.00
-56.00
-57.00
-58.00
-59.00
-60.00
-61.00
-62.00
-63.00
-64.00
-65.00
-66.00
-67.00
-68.00
-69.00
-70.00
-71.00
-72.00
-73.00
-74.00
-75.00
-76.00
-77.00
-78.00
-79.00
-80.00
-81.00
-82.00
-83.00
-84.00
-85.00
-86.00
-87.00
-88.00
-89.00
-90.00
-91.00
-92.00
-93.00
-94.00
-95.00
-96.00
-97.00
-98.00
-99.00
-100.00
-101.00
-102.00
-103.00
-104.00
-105.00
-106.00
-107.00
-108.00
-109.00
-110.00
-111.00
-112.00
-113.00
-114.00
-115.00
-116.00
-117.00
-118.00
-119.00
-120.00
-121.00
-122.00
-123.00
-124.00
-125.00
-126.00
-127.00
-128.00
-129.00
-130.00
-131.00
-132.00
-133.00
-134.00
-135.00
-136.00
-137.00
-138.00
-139.00
-140.00
-141.00
-142.00
-143.00
-144.00
-145.00
-146.00
-147.00
-148.00
-149.00
-150.00
-151.00
-152.00
-153.00
-154.00
-155.00
-156.00
-157.00
-158.00
-159.00
-160.00
-161.00
-162.00
-163.00
-164.00
-165.00
-166.00
-167.00
-168.00
-169.00
-170.00
-171.00
-172.00
-173.00
-174.00
-175.00
-176.00
-177.00
-178.00
-179.00
-180.00
-181.00
-182.00
-183.00
-184.00
-185.00
-186.00
-187.00
-188.00
-189.00
-190.00
-191.00
-192.00
-193.00
-194.00
-195.00
-196.00
-197.00
-198.00
-199.00
-200.00
-201.00
-202.00
-203.00
-204.00
-205.00
-206.00
-207.00
-208.00
-209.00
-210.00
-211.00
-212.00
-213.00
-214.00
-215.00
-216.00
-217.00
-218.00
-219.00
-220.00
-221.00
-222.00
-223.00
-224.00
-225.00
-226.00
-227.00
-228.00
-229.00
-230.00
-231.00
-232.00
-233.00
-234.00
-235.00
-236.00
-237.00
-238.00
-239.00
-240.00
-241.00
-242.00
-243.00
-244.00
-245.00
-246.00
-247.00
-248.00
-249.00
-250.00
-251.00
-252.00
-253.00
-254.00
-255.00
-256.00
-257.00
-258.00
-259.00
-260.00
-261.00
-262.00
-263.00
-264.00
-265.00
-266.00
-267.00
-268.00
-269.00
-270.00
-271.00
-272.00
-273.00
-274.00
-275.00
-276.00
-277.00
-278.00
-279.00
-280.00
-281.00
-282.00
-283.00
-284.00
-285.00
-286.00
-287.00
-288.00
-289.00
-290.00
-291.00
-292.00
-293.00
-294.00
-295.00
-296.00
-297.00
-298.00
-299.00
-300.00
-301.00
-302.00
-303.00
-304.00
-305.00
-306.00
-307.00
-308.00
-309.00
-310.00
-311.00
-312.00
-313.00
-314.00
-315.00
-316.00
-317.00
-318.00
-319.00
-320.00
-321.00
-322.00
-323.00
-324.00
-325.00
-326.00
-327.00
-328.00
-329.00
-330.00
-331.00
-332.00
-333.00
-334.00
-335.00
-336.00
-337.00
-338.00
-339.00
-340.00
-341.00
-342.00
-343.00
-344.00
-345.00
-346.00
-347.00
-348.00
-349.00
-350.00
-351.00
-352.00
-353.00
-354.00
-355.00
-356.00
-357.00
-358.00
-359.00
-360.00
-361.00
-362.00
-363.00
-364.00
-365.00
-366.00
-367.00
-368.00
-369.00
-370.00
-371.00
-372.00
-373.00
-374.00
-375.00
-376.00
-377.00
-378.00
-379.00
-380.00
-381.00
-382.00
-383.00
-384.00
-385.00
-386.00
-387.00
-388.00
-389.00
-390.00
-391.00
-392.00
-393.00
-394.00
-395.00
-396.00
-397.00
-398.00
-399.00
-400.00
-401.00
-402.00
-403.00
-404.00
-405.00
-406.00
-407.00
-408.00
-409.00
-410.00
-411.00
-412.00
-413.00
-414.00
-415.00
-416.00
-417.00
-418.00
-419.00
-420.00
-421.00
-422.00
-423.00
-424.00
-425.00
-426.00
-427.00
-428.00
-429.00
-430.00
-431.00
-432.00
-433.00
-434.00
-435.00
-436.00
-437.00
-438.00
-439.00
-440.00
-441.00
-442.00
-443.00
-444.00
-445.00
-446.00
-447.00
-448.00
-449.00
-450.00
-451.00
-452.00
-453.00
-454.00
-455.00
-456.00
-457.00
-458.00
-459.00
-460.00
-461.00
-462.00
-463.00
-464.00
-465.00
-466.00
-467.00
-468.00
-469.00
-470.00
-471.00
-472.00
-473.00
-474.00
-475.00
-476.00
-477.00
-478.00
-479.00
-480.00
-481.00
-482.00
-483.00
-484.00
-485.00
-486.00
-487.00
-488.00
-489.00
-490.00
-491.00
-492.00
-493.00
-494.00
-495.00
-496.00
-497.00
-498.00
-499.00
-500.00
-501.00
-502.00
-503.00
-504.00
-505.00
-506.00
-507.00
-508.00
-509.00
-510.00
-511.00
-512.00
-513.00
-514.00
-515.00
-516.00
-517.00
-518.00
-519.00
-520.00
-521.00
-522.00
-523.00
-524.00
-525.00
-526.00
-527.00
-528.00
-529.00
-530.00
-531.00
-532.00
-533.00
-534.00
-535.00
-536.00
-537.00
-538.00
-539.00
-540.00
-541.00
-542.00
-543.00
-544.00
-545.00
-546.00
-547.00
-548.00
-549.00
-550.00
-551.00
-552.00
-553.00
-554.00
-555.00
-556.00
-557.00
-558.00
-559.00
-560.00
-561.00
-562.00
-563.00
-564.00
-565.00
-566.00
-567.00
-568.00
-569.00
-570.00
-571.00
-572.00
-573.00
-574.00
-575.00
-576.00
-577.00
-578.00
-579.00
-580.00
-581.00
-582.00
-583.00
-584.00
-585.00
-586.00
-587.00
-588.00
-589.00
-590.00
-591.00
-592.00
-593.00
-594.00
-595.00
-596.00
-597.00
-598.00
-599.00
-600.00
-601.00
-602.00
-603.00
-604.00
-605.00
-606.00
-607.00
-608.00
-609.00
-610.00
-611.00
-612.00
-613.00
-614.00
-615.00
-616.00
-617.00
-618.00
-619.00
-620.00
-621.00
-622.00
-623.00
-624.00
-625.00
-626.00
-627.00
-628.00
-629.00
-630.00
-631.00
-632.00
-633.00
-634.00
-635.00
-636.00
-637.00
-638.00
-639.00
-640.00
-641.00
-642.00
-643.00
-644.00
-645.00
-646.00
-647.00
-648.00
-649.00
-650.00
-651.00
-652.00
-653.00
-654.00
-655.00
-656.00
-657.00
-658.00
-659.00
-660.00
-661.00
-662.00
-663.00
-664.00
-665.00
-666.00
-667.00
-668.00
-669.00
-670.00
-671.00
-672.00
-673.00
-674.00
-675.00
-676.00
-677.00
-678.00
-679.00
-680.00
-681.00
-682.00
-683.00
-684.00
-685.00
-686.00
-687.00
-688.00
-689.00
-690.00
-691.00
-692.00
-693.00
-694.00
-695.00
-696.00
-697.00
-698.00
-699.00
-700.00
-701.00
-702.00
-703.00
-704.00
-705.00
-706.00
-707.00
-708.00
-709.00
-710.00
-711.00
-712.00
-713.00
-714.00
-715.00
-716.00
-717.00
-718.00
-719.00
-720.00
-721.00
-722.00
-723.00
-724.00
-725.00
-726.00
-727.00
-728.00
-729.00
-730.00
-731.00
-732.00
-733.00
-734.00
-735.00
-736.00
-737.00
-738.00
-739.00
-740.00
-741.00
-742.00
-743.00
-744.00
-745.00
-746.00
-747.00
-748.00
-749.00
-750.00
-751.00
-752.00
-753.00
-754.00
-755.00
-756.00
-757.00
-758.00
-759.00
-760.00
-761.00
-762.00
-763.00
-764.00
-765.00
-766.00
-767.00
-768.00
-769.00
-770.00
-771.00
-772.00
-773.00
-774.00
-775.00
-776.00
-777.00
-778.00
-779.00
-780.00
-781.00
-782.00
-783.00
-784.00
-785.00
-786.00
-787.00
-788.00
-789.00
-790.00
-791.00
-792.00
-793.00
-794.00
-795.00
-796.00
-797.00
-798.00
-799.00
-800.00
-801.00
-802.00
-803.00
-804.00
-805.00
-806.00
-807.00
-808.00
-809.00
-810.00
-811.00
-812.00
-813.00
-814.00
-815.00
-816.00
-817.00
-818.00
-819.00
-820.00
-821.00
-822.00
-823.00
-824.00
-825.00
-826.00
-827.00
-828.00
-829.00
-830.00
-831.00
-832.00
-833.00
-834.00
-835.00
-836.00
-837.00
-838.00
-839.00
-840.00
-841.00
-842.00
-843.00
-844.00
-845.00
-846.00
-847.00
-848.00
-849.00
-850.00
-851.00
-852.00
-853.00
-854.00
-855.00
-856.00
-857.00
-858.00
-859.00
-860.00
-861.00
-862.00
-863.00
-864.00
-865.00
-866.00
-867.00
-868.00
-869.00
-870.00
-871.00
-872.00
-873.00
-874.00
-875.00
-876.00
-877.00
-878.00
-879.00
-880.00
-881.00
-882.00
-883.00
-884.00
-885.00
-886.00
-887.00
-888.00
-889.00
-890.00
-891.00
-892.00
-893.00
-894.00
-895.00
-896.00
-897.00
-898.00
-899.00
-900.00
-901.00
-902.00
-903.00
-904.00
-905.00
-906.00
-907.00
-908.00
-909.00
-910.00
-911.00
-912.00
-913.00
-914.00
-915.00
-916.00
-917.00
-918.00
-919.00
-920.00
-921.00
-922.00
-923.00
-924.00
-925.00
-926.00
-927.00
-928.00
-929.00
-930.00
-931.00
-932.00
-933.00
-934.00
-935.00
-936.00
-937.00
-938.00
-939.00
-940.00
-941.00
-942.00
-943.00
-944.00
-945.00
-946.00
-947.00
-948.00
-949.00
-950.00
-951.00
-952.00
-953.00
-954.00
-955.00
-956.00
-957.00
-958.00
-959.00
-960.00
-961.00
-962.00
-963.00
-964.00
-965.00
-966.00
-967.00
-968.00
-969.00
-970.00
-971.00
-972.00
-973.00
-974.00
-975.00
-976.00
-977.00
-978.00
-979.00
-980.00
-981.00
-982.00
-983.00
-984.00
-985.00
-986.00
-987.00
-988.00
-989.00
-990.00
-991.00
-992.00
-993.00
-994.00
-995.00
-996.00
-997.00
-998.00
-999.00
-1000.00
ukana ezos sazRvari
ტროტუარი
ასფალტი
ბეტონი
ბეტონის ბორდიური
ბეტონის ბორდიური
ბეტონის ბორდიური


38.60
6,50
5,90
25,15
6,00
6,30
4,80
3,45
6,05
6,25
6,00
6,00
5,80
3,30
7,20
15,40
4,30
7,83
4,20
3,30
6,30
15,50
5,30
25,30
6,50
5,90
6,00
6,30
5,55
4,70
6,25
41,42
6,00
6,00
5,80
9,39
9,000
9,000
მახლობელი ხანძარსაწინააღმდეგო ჰიდრანტის მანძილი 100მ



SeniSvna

ტექნ.ეკონომიკური მაჩვენებლები

საცხოვრებელი ფართი	828,1 მ²
საზაფხულო ფართი	175,3 მ²
ავტოსადგომის ფართი	
დამხმარე ფართი	
სადარბაზოს და პიბის უსრულის ფართი	165,9 მ²

* არქიტექტურულ გეგმებზე ასევე დატანილია ხანძარსაწინააღმდეგო სისტემა

misamarTi	alublebis q.#19-s mimdebared
proeqtis saxeli	
mravalbiniani sacxovrebeli saxli	

S.p.s. "NIDD"		
Tanamdeboba	gvari	xelmowera
direqtori	n.RoRoberiZe	
mT. arqiteqtori	s. avaliani	
daamuSava	n. RonRaZe	

masStabi	naxazis dasaxeleba	
1:200	3 sarTulis gegma +5.80 niSnulebze	
stadia	furclis #	furclebi
m.p.		



SeniSvna

ტექნ.ეკონომიკური მაჩვენებლები

საცხოვრებელი ფართი	828,1 მ²
საზაფხულო ფართი	175,3 მ²
ავტოსადგომის ფართი	
დამხმარე ფართი	
სადარბაზოს და პიბის უსრედის ფართი	165,9 მ²

* არქიტექტურულ გეგმებზე ასევე დატანილია ხანძარსაწინააღმდეგო სისტემა

misamarTi	alublebis q.#19-s mimdebared
proeqtis saxeli	
mravalbiniani sacxovrebeli saxli	

S.p.s. "NIDD"		
Tanamdeboba	gvari	xelmowera
direqtori	n.RoRoberiZe	
mT. arqiteqtori	s. avaliani	
daamuSava	n. RonRaZe	

masStabi	naxazis dasaxeleba	
1:200	4 sarTulis gegma	
stadia	furclis #	furclebi
m.p.		

+8.70 niSnulebze


ხანძარსაწინააღმდეგო სისტემა
ხანძარსაწინააღმდეგო სისტემა
ხანძარსაწინააღმდეგო სისტემა



SeniSvma

ტექნ.ეკონომიკური მაჩვენებლები

საცხოვრებელი ფართი	828,1 მ²
საზაფხულო ფართი	175,3 მ²
ავტოსადგომის ფართი	
დამხმარე ფართი	
სადარბაზოს და ჯიბის უარედის ფართი	165,9 მ²

* არქიტექტურულ გეგმებზე ასევე დატანილია ხანძარსაწინააღმდეგო სისტემა

misamarTi	alublebis q.#19-s mimdebared
proeqtis saxeli	
	mravalbiniani sacxovrebeli saxli

S.p.s. "NIDD"		
Tanamdeboba	gvari	xelmowera
direqtori	n.RoRoberiZe	
mT. arqiteqtori	s. avaliani	
daamuSava	n. RonRaZe	

masStabi	naxazis dasaxeleba	
1:200	6 sarTulis gegma +14.50 niSnulebze	
stadia	furclis #	furclebi
m.p.		



SeniSvma

ტექნ.ეკონომიკური მაჩვენებლები

საცხოვრებელი ფართი	828,1 მ²
საზაფხულო ფართი	175,3 მ²
ავტოსადგომის ფართი	
დამხმარე ფართი	
სადარბაზოს და პრის უსრულის ფართი	165,9 მ²

* არქიტექტურულ გეგმებზე ასევე დატანილია ხანძარსაწინააღმდეგო სისტემა

misamarTi	alublebis q.#19-s mimdebared
proeqtis saxeli	
mravalbiniani sacxovrebeli saxli	

S.p.s. "NIDD"		
Tanamdeboba	gvari	xelmowera
direqtori	n.RoRoberiZe	
mT. arqiteqtori	s. avaliani	
daamuSava	n. RonRaZe	

masStabi	naxazis dasaxeleba	
1:200	7 sarTulis gegma +17.40 niSnulebze	
stadia	furclis #	furclebi
m.p.		

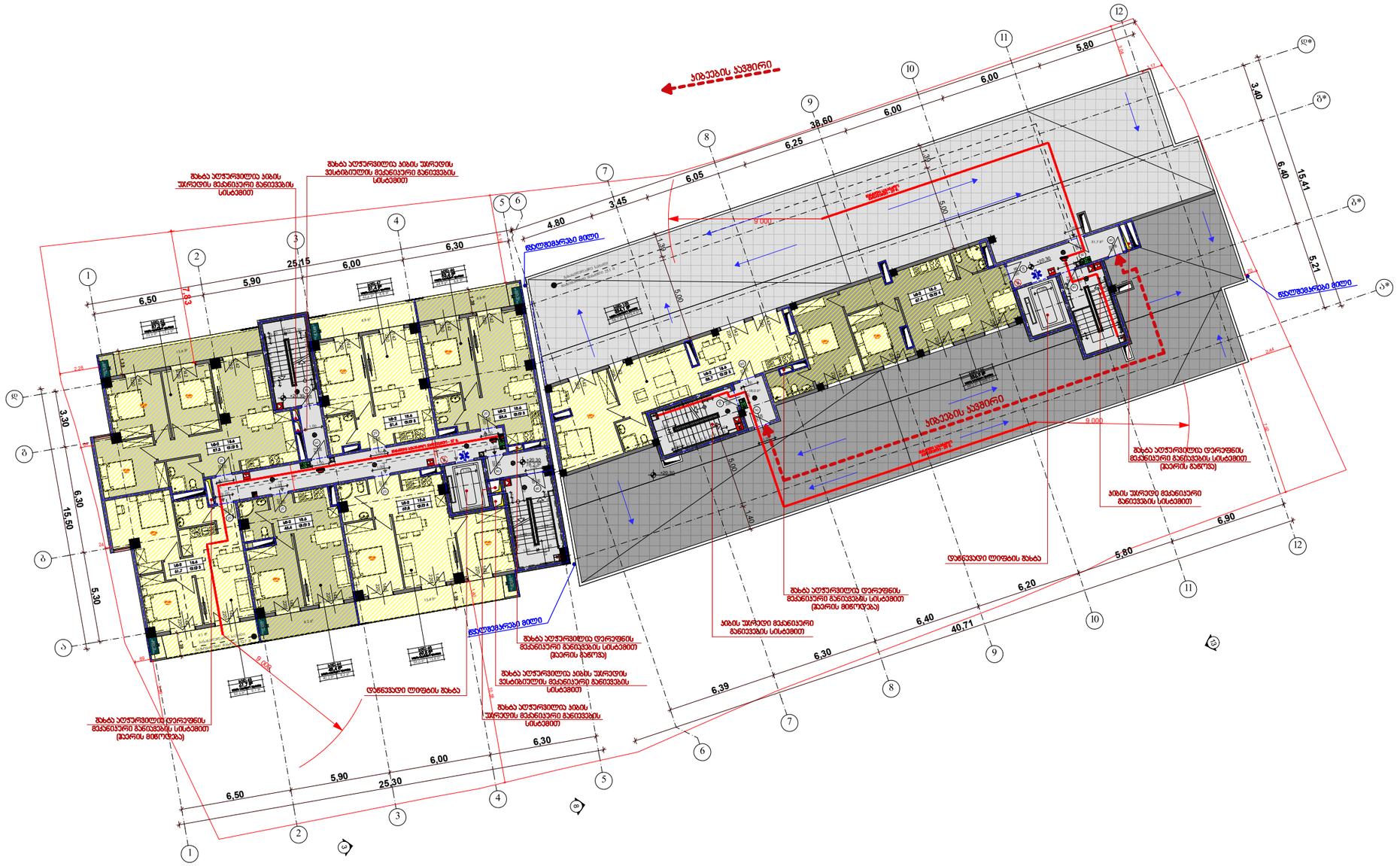
ჯიხვების კაშხირი
ფანჯრის ღიობი
ფანჯრის ღიობი
ფანჯრის ღიობ

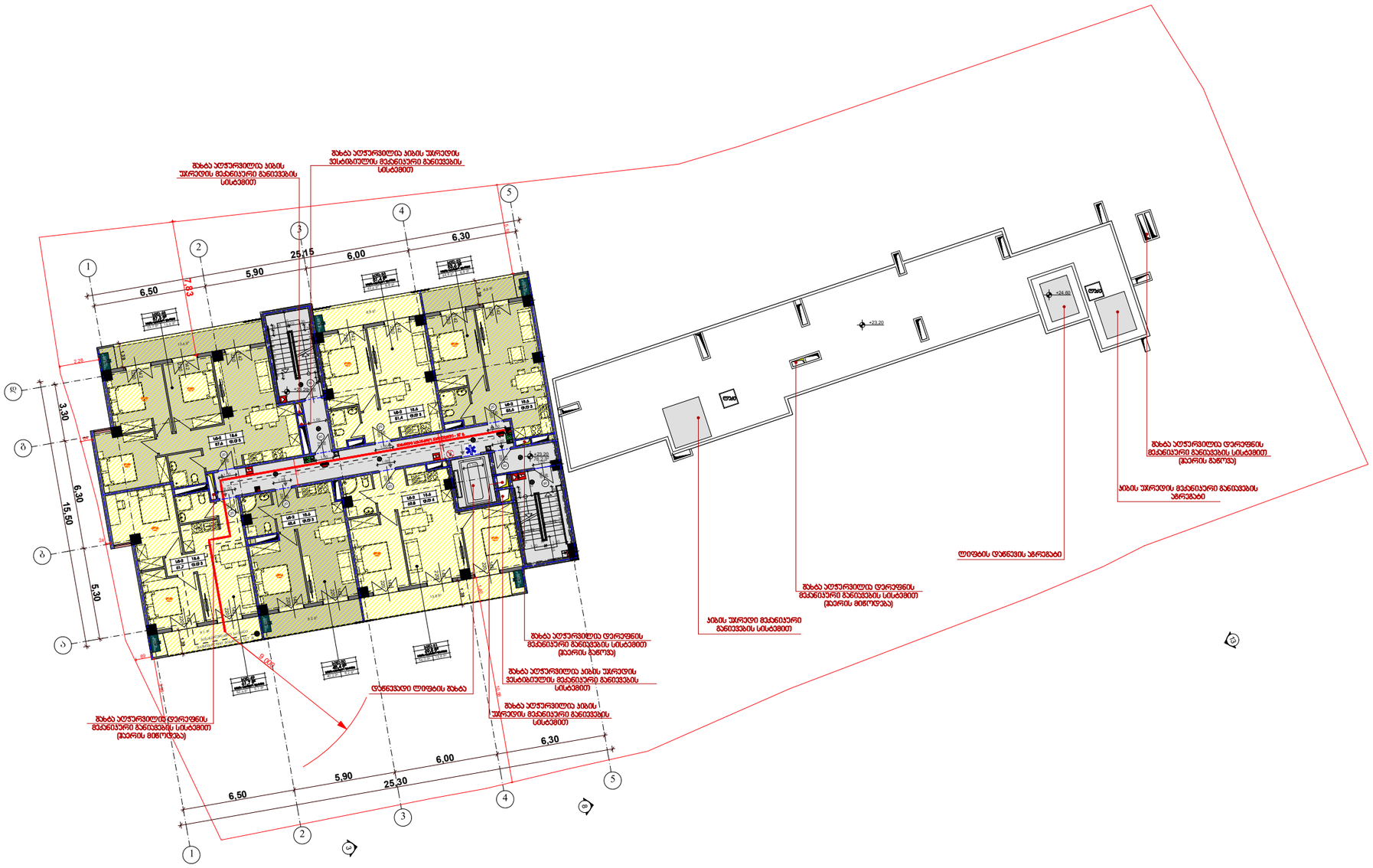

SeniSvna

ტექნ.ეკონომიკური მაჩვენებლები

საცხოვრებელი ფართი	309.9 მ²
საზაფხულო ფართი	62.3 მ²
ავტოსადგომის ფართი	
დამხმარე ფართი	
სადარბაზოს და ბიბის უპრედის ფართი	78.2 მ²

* არქიტექტურულ გეგმებზე ასევე დატანილია ხანძარსაწინააღმდეგო სისტემა

misamarTi	alublebis q.#19-s mimdebared
proeqtis saxeli	
mravalbiniani sacxovrebeli saxli	

S.p.s. "NIDD"		
Tanamdeboba	gvari	xelmowera
direqtori	n.RoRoberiZe	
mT. arqiteqtori	s. avaliani	
daamuSava	n. RonRaZe	

masStabi	naxazis dasaxeleba	
1:200	9 sarTuli	
	+23.20 niSnulebze	
stadia	furclis #	furclebi
m.p.		

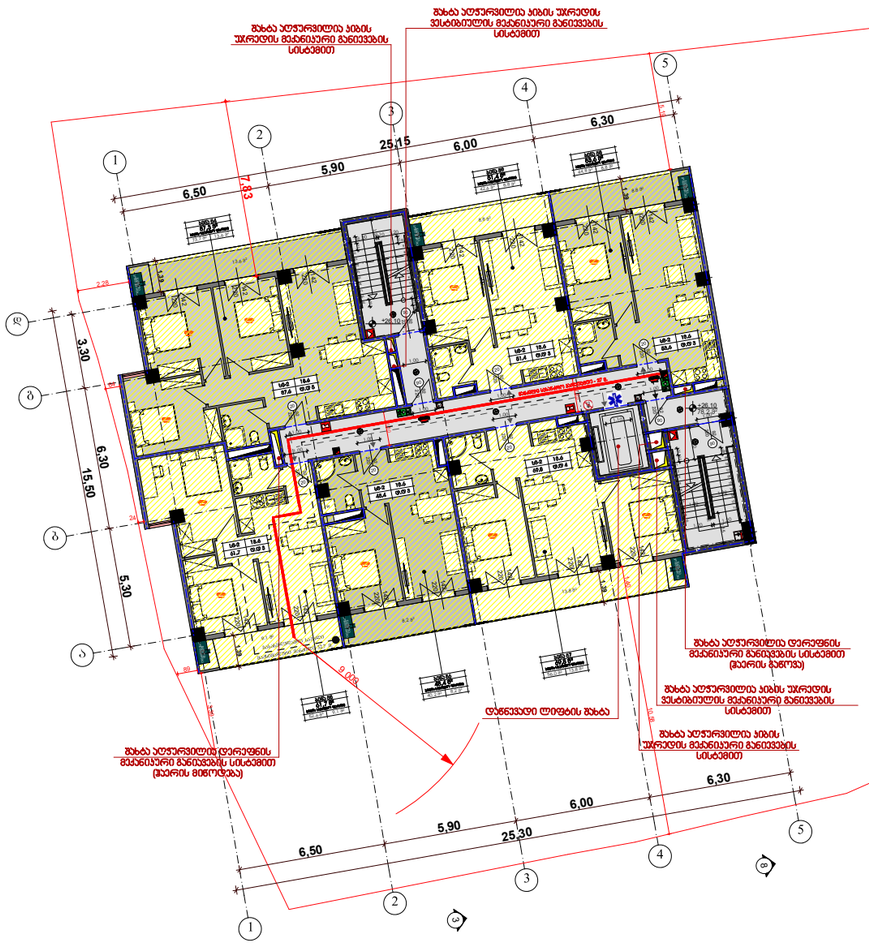

SeniSvna

ტექნ.ეკონომიკური მაჩვენებლები

საცხოვრებელი ფართი	309.9 მ²
საზაფხულო ფართი	62.3 მ²
აგტოსადგომის ფართი	
დამხმარე ფართი	
სადარბაზოს და პიბის უპრელის ფართი	78.2 მ²

* არქიტექტურულ გეგმებზე ასევე დატანილია ხანძარსაწინააღმდეგო სისტემა

misamarTi	alublebis q.#19-s mimdebared
proeqtis saxeli	
mravalbiniani sacxovrebeli saxli	

S.p.s. "NIDD"		
Tanamdeboba	gvari	xelmowera
direqtori	n.RoRoberiZe	
mT. argiteqtori	s. avaliani	
daamuSava	n. RonRaZe	

masStabi	naxazis dasaxeleba	
1:200	10 sarTuli	
stadia	furclis #	furclebi
m.p.	+26.10 niSnulebze	

Δόμηση	1:200
Σύνολο οικοπέδου	11 τ.μ. +29.00 έως +29.00
Κάλυψη	ποσοστό % σύμφωνα με τη μελέτη
	8.3.

Συνολική επιφάνεια οικοπέδου	101.7 τ.μ.
Επιφάνεια υπαίθριων χώρων	291.9 τ.μ.
Επιφάνεια πράσινου	
Επιφάνεια ημιυπαίθριων χώρων	
Επιφάνεια κάλυψης κτιρίων και λοιπών υπαίθριων κατασκευών	53.9 τ.μ.

* ΔΕΔΟΜΕΝΑ ΠΟΥ ΑΦΟΡΟΥΝ ΤΗΝ ΕΠΙΦΑΝΕΙΑ ΤΟΥ ΟΙΚΟΠΕΔΟΥ ΣΤΗΝ ΟΠΟΙΑ ΕΧΕΙ ΕΚΔΟΘΕΙ ΤΟ ΠΑΡΟΝ ΠΙΣΤΟΠΟΙΗΤΙΚΟ

ΑΠΟΦΑΣΗ ΠΟΛΕΟΔΟΜΙΚΗΣ ΑΔΕΙΑΣ Δ.Ν.Η 19-ι- 8ΠΘΕΦΘ-ΩΕΔ	ΟΙΚΟΔΟΜΗΣΗ

ΣΤΟΙΧΕΙΑ ΠΟΛΕΟΔΟΜΙΚΗΣ ΑΔΕΙΑΣ

ΟΙΚΟΔΟΜΗΣΗ ΚΑΙ ΕΓΚΑΤΑΣΤΑΣΗ ΔΕΚΑΠΕΝΤΑΜΕΛΟΥΣ ΦΩΤΟΒΟΛΤΑΪΚΟΥ ΣΥΣΤΗΜΑΤΟΣ

ΠΕΡΙΟΧΗ	Δ.Ε. ΘΕΡΜΗΣ
ΟΔΟΣ	Δ.Δ. 1ΟΥ ΜΑΪΟΥ
ΑΡΙΘΜΟΣ	6
ΤΟΜΕΑΣ	Δ.Δ. 1ΟΥ ΜΑΪΟΥ
ΑΡΙΘΜΟΣ	6

Β.3.Υ. "ΝΙΒΟ"

ΠΡΟΣΘΗΚΗ	ΑΙΘΟΥΣΑ	ΕΜΒΑΔΟΝ
ΘΕΣΜΟΘΕΤΗΜΕΝΟ	6.ΣΤΟΜΕΣ	
ΔΙΑΤΗΡΗΤΕΟ	Υ.Δ. ΣΤΟΜΕΣ	ΣΥΝ. 3ΟΥ
ΚΑΤΕΔΑΦΟΣ	6. ΣΤΟΜΕΣ	

ΔΙΑΓΡΑΜΜΑ ΘΕΣΕΩΝ ΦΩΤΟΒΟΛΤΑΪΚΩΝ ΠΑΝΕΛ

ΔΙΑΓΡΑΜΜΑ ΘΕΣΕΩΝ ΦΩΤΟΒΟΛΤΑΪΚΩΝ ΠΑΝΕΛ

ΚΛΙΜΑΚΑ	1:200
ΗΜΕΡΟΜΗΝΙΑ	11 Ιανουάριος +29.00 έως +29.00
ΣΥΝΤΑΞΗ ΜΕΛΕΤΗΣ	ΦΩΤΟΒΟΛΤΑΪΚΟ Νέ
ΚΑΤΑΣΚΕΥΗ	Β.3.

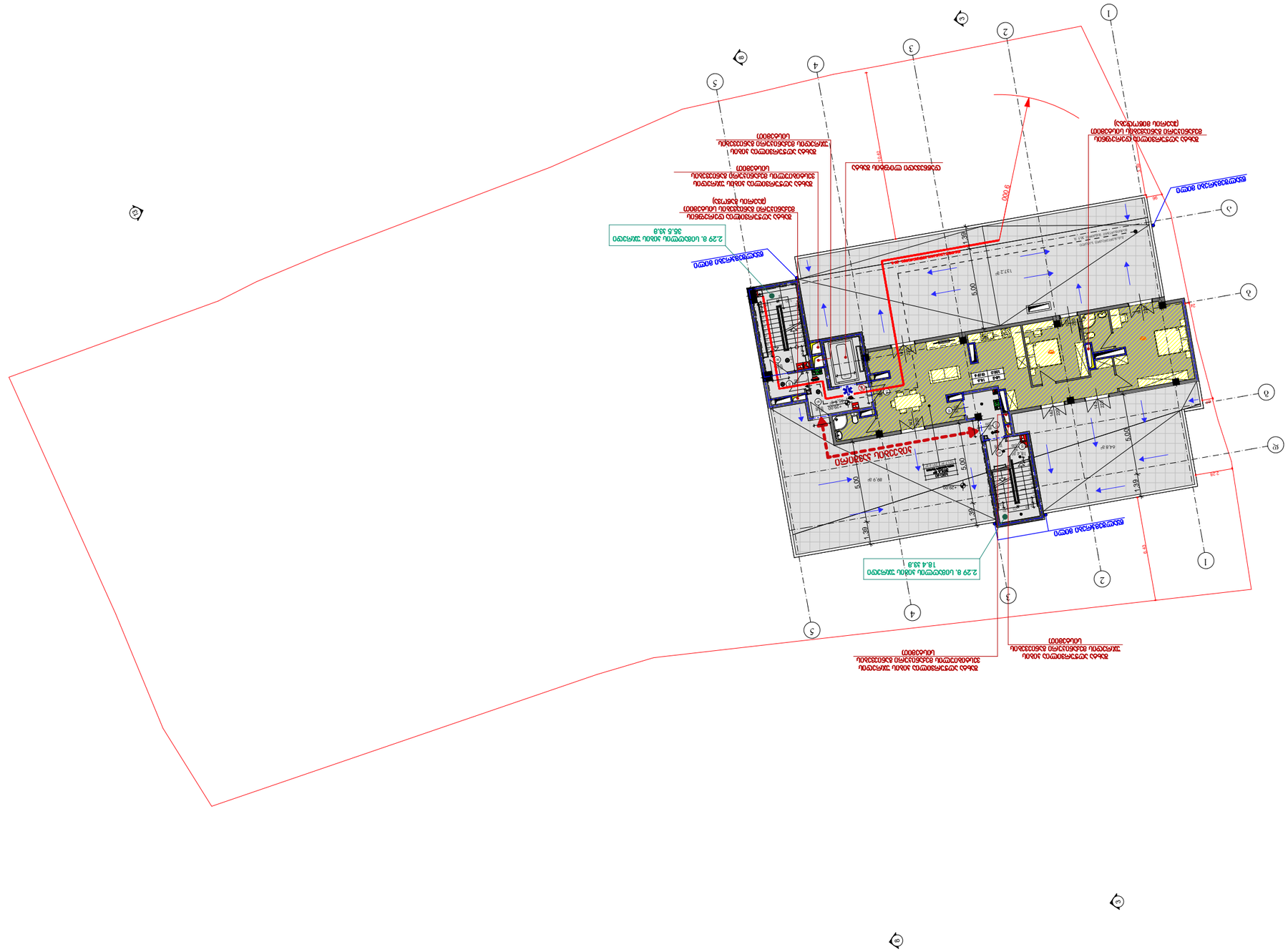
ΠΡΟΣΑΥΞΗΣΗ ΥΠΑΡΧΟΥΣΑΣ ΟΙΚΟΔΟΜΗΣ
ΥΠΟΓΕΙΟ
ΙΣΟΓΕΙΟ
ΟΡΟΦΟΣ
ΔΩΜΑ ΜΕΤΑΦΟΡΑΣ ΦΩΤΟΒΟΛΤΑΪΚΩΝ ΠΑΝΕΛ
ΔΩΜΑ ΜΕΤΑΦΟΡΑΣ ΦΩΤΟΒΟΛΤΑΪΚΩΝ ΠΑΝΕΛ
ΔΩΜΑ ΜΕΤΑΦΟΡΑΣ ΦΩΤΟΒΟΛΤΑΪΚΩΝ ΠΑΝΕΛ
2.29 8. ΜΟΝΑΔΕΣ ΔΙΑΝ. ΧΩΡΟΥ ΣΤΑΘΜΕΥΣΗΣ 36.5 38.8
ΔΙΑΔΡΟΜΗ ΜΕΤΑΦΟΡΑΣ ΦΩΤΟΒΟΛΤΑΪΚΩΝ ΠΑΝΕΛ ΣΤΟ ΔΩΜΑ ΜΕΤΑΦΟΡΑΣ (ΔΩΜΑ ΕΛΕΓΧΟΥ)

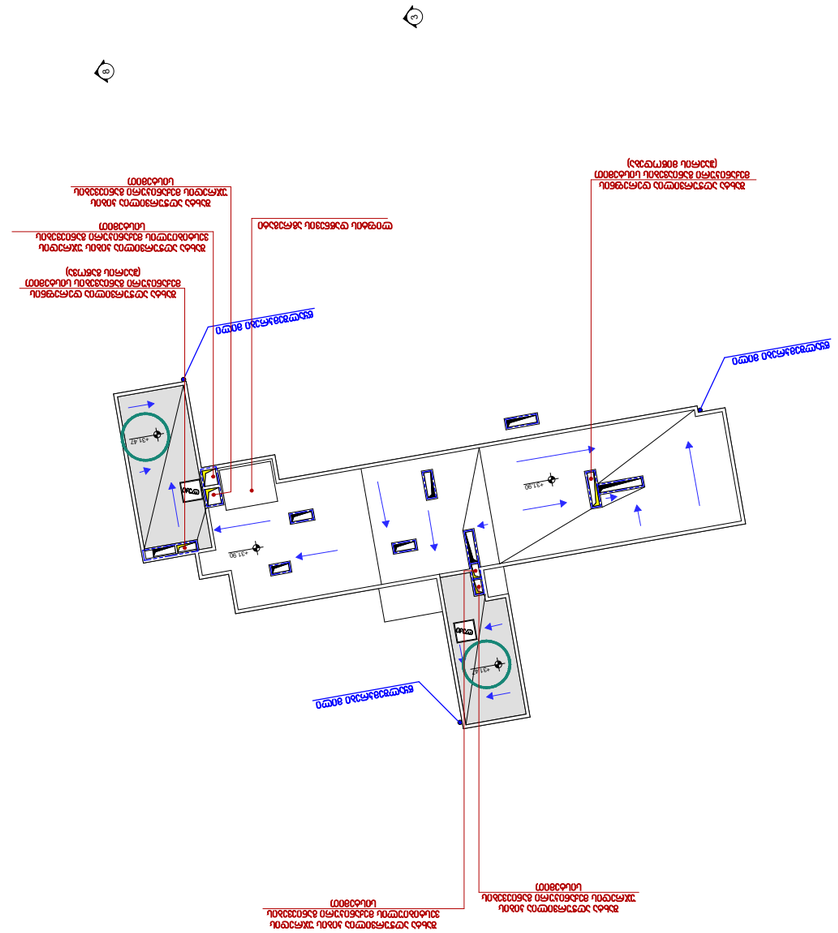
Ø150 מרזב אופקי
Ø150 מרזב אופקי
Ø150 מרזב אופקי
+31.90
+31.90
+31.90