# მრავალფუნქციური შენობა-ნაგებობა ბელიაშვილის ქუჩაზე

## პროექტი

პროექტი დამუშავებულია საქართველოს მთავრობის დადგენილება №41-ის, "შენობა-ნაგებობის უსაფრთხოების წესების" ტექნიკური რეგლამენტის მიხედვით



დამკვეთი: შპს "ენერჯი"

ENERGE ენერჯი

შემსრულებელი:
შ.პ.ს. "არქ არეა"

თბილისი. 2018წ.

WWW.ARCHAREA.GE

# საოფისე შენობა ბელიაშვილის ქუჩაზე

## 1 ჭრილი 1-1 1:150

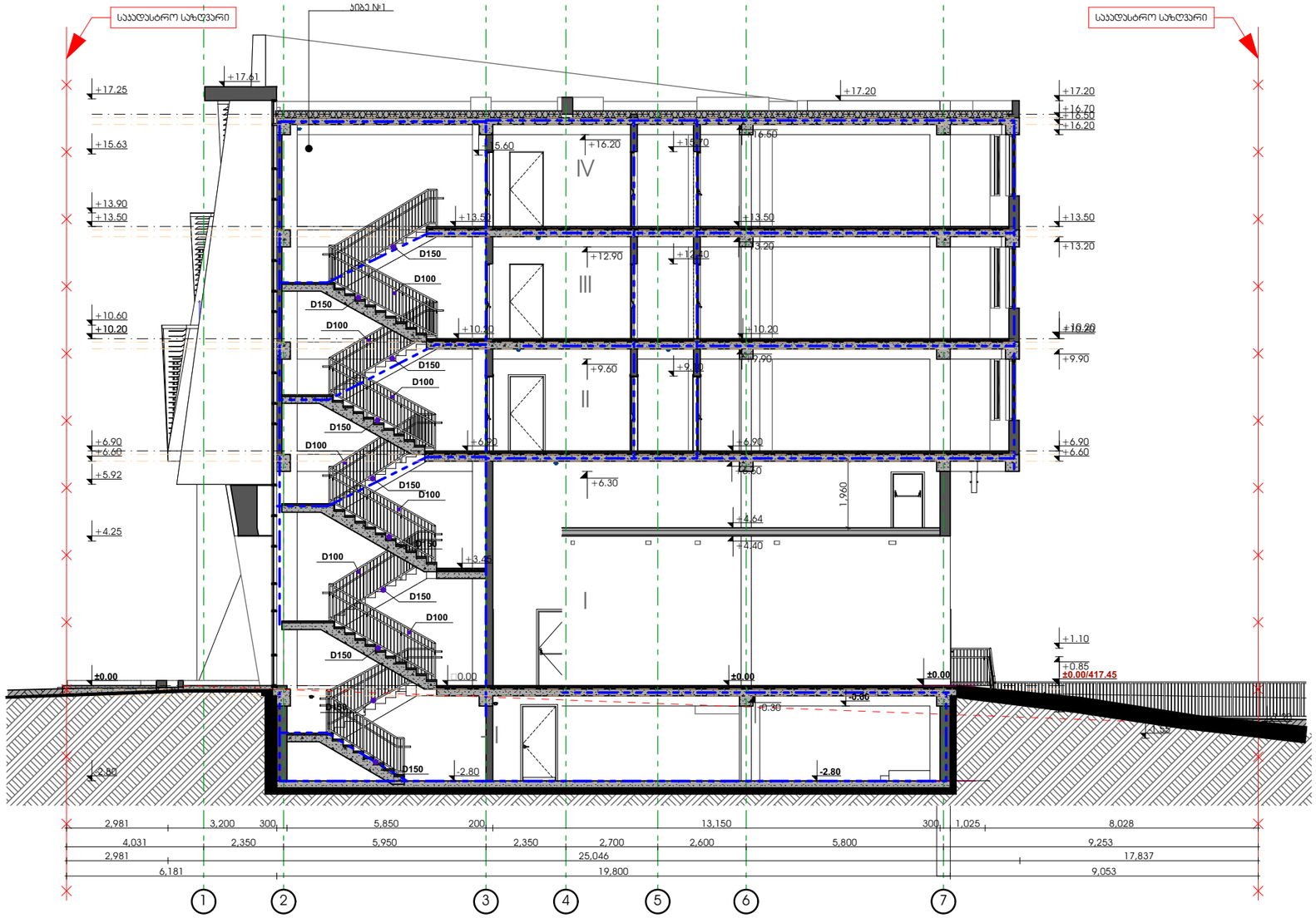


თბილისი 2018 წ

| დაკვეთა № 1 | ფორმატი A3 |
|---|---|

დამკვეთი

შპს "ენერჯი"

მრავალფუნქციური კომპლექსი/შენობა

მისამართი: ქ.თბილისი, აღაჯი ბელიაშვილის ქ. №53
ს.კ. 01.13.03.010.054

ე ქ ს პ ლ ი კ ა ც ი ა

### პირობითი ნიშნები

საკადასტრო საზღვარი

±0.00 არქიტექტურული ნიშნული

1 ჭრილის ხაზი

### შენიშვნები:

1. ნახაზზე ზომები მოცემულია მილიმეტრებში;
2. ნახაზზე ყველა ცვლილება მშენებლობისას შეთანხმებული უნდა იყოს პროექტის ავტორთან;

| თანამდებობა | გვარი | ხელმოწერა |
|---|---|---|
| დირექტორი | ზ. აბლაძე | |
| პრ. ავტორი | ზ. აბლაძე | |
| დაამუშავა | ე. სუთიძე | |
| სტადია | ფურცელი | ფურცლები |
| პროექტი | 28 | 48 |

| მაშტაბი | თარიღი |
|---|---|
| 1:150 | 24.10.2018 |
| საპროექტოს ლოგო | მისამართი |


ქ. თბილისი
ზაქარიაძის ქ. №8
ს/ნ 412706610
ტელ: 595 44 20 20
www.archarea.ge

WWW.ARCHAREA.GE

# საოფისე შენობა ბელიაშვილის ქუჩაზე

2 ჭრილი 2-2 1:150




თბილისი 2018 წ

| დაკვეთა № 1 | ფორმატი A3 |
|---|---|

დამკვეთი

შპს "ენერჯი"

მრავალფუნქციური კომპლექსი/შენობა

მისამართი: ქ.თბილისი, აღაჯი ბელიაშვილის ქ. №53
ს.კ. 01.13.03.010.054

ე ქ ს პ ლ ი კ ა ც ი ა

## პირობითი ნიშნები

საპროექტო საზღვარი

±0.00 არქიტექტურული ნიშნული

1 ჭრილის ხაზი

## შენიშვნები:

1. ნახაზზე ზომები მოცემულია მილიმეტრებში;
2. ნახაზზე ყველა ცვლილება მშენებლობისას შეთანხმებული უნდა იყოს პროექტის ავტორთან;

| თანამდებობა | გვარი | ხელმოწერა |
|---|---|---|
| დირექტორი | ზ. აბლაძე | |
| პრ. ავტორი | ზ. აბლაძე | |
| დამპროექტებელი | ე. სუთიძე | |
| სტადია | ფარცელი | ფარცლები |
| პროექტი | 29 | 48 |

| მასშტაბი 1:150 | თარიღი 24.10.2018 |
|---|---|
| საპროექტო ლოგო | მისამართი |


ქ. თბილისი
ზაქარიაძის ქ. №8
ს/კ 412706610
ტელ: 595 44 20 20
www.archarea.ge

WWW.ARCHAREA.GE

# საოფისე შენობა ბელიაშვილის ქუჩაზე

3 ჭრილი 3-3 1:150

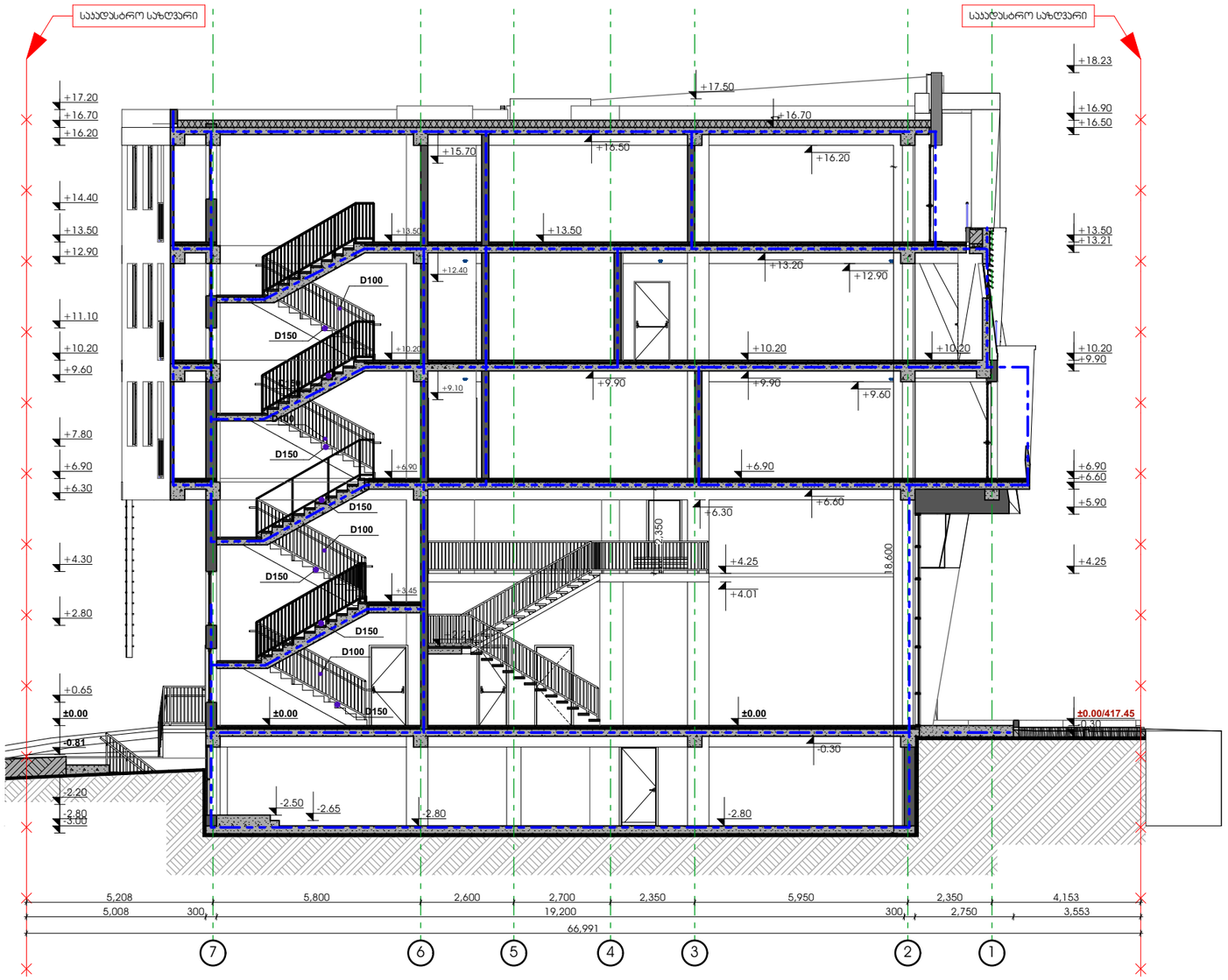


## თბილისი 2018 წ

| დაკვეთა № 1 | ფორმატი A3 |
|---|---|

დამკვეთი

შპს "ენერჯი"

მრავალფუნქციური კომპლექსი/შენობა

მისამართი: ქ.თბილისი, აასაი ბელიაშვილის ქ. №53
ს.კ. 01.13.03.010.054

ე ქ ს პ ლ ი კ ა ც ი ა

## პირობითი ნიშნები

საყრდენარო საზღვარი

±0.00 არქიტექტურული ნიშნული

1 ჭრილის ხაზი

## შენიშვნები:

1. ნახაზზე ზომები მოცემულია მილიმეტრებში;
2. ნახაზზე ყველა ცვლილება მშენებლობისას შეთანხმებული უნდა იყოს პროექტის ავტორთან.

| თანამდებობა | გვარი | ხელმოწერა |
|---|---|---|
| დირექტორი | ზ. კამლაძე | |
| პრ. ავტორი | ზ. კამლაძე | |
| დამმუშავა | ე. სუთიძე | |
| სტადია | ფურცელი | ფურცლები |
| პროექტი | 30 | 48 |

| მაშტაბი | თარიღი |
|---|---|
| 1:150 | 24.10.2018 |
| საპროექტოს ლოგო | მისამართი |


ქ. თბილისი
ზაქარიაძის ქ. №8
ს/კ 412706610
ტელ: 595 44 20 20
www.archarea.ge