მრავალფუნქციური შენობა-ნაგებობა ბელიაშვილის ქუჩაზე

პროექტი

პროექტი დამუშავებულია საქართველოს მთავრობის დადგენილება №41-ის, "შენობა-ნაგებობის უსაფრთხოების წესების" ტექნიკური რეგლამენტის მიხედვით



დამკვეთი: შპს "ენერჯი"

ENERGE ენერჯი

შემსრულებელი:
შ.პ.ს. "არქ არეა"

თბილისი. 2018წ.

საოფისე შენობა ბელიაშვილის ქუჩაზე

1 აღმოსავლეთის ფასადი ლ-ა ღერძებს შორის 1:150

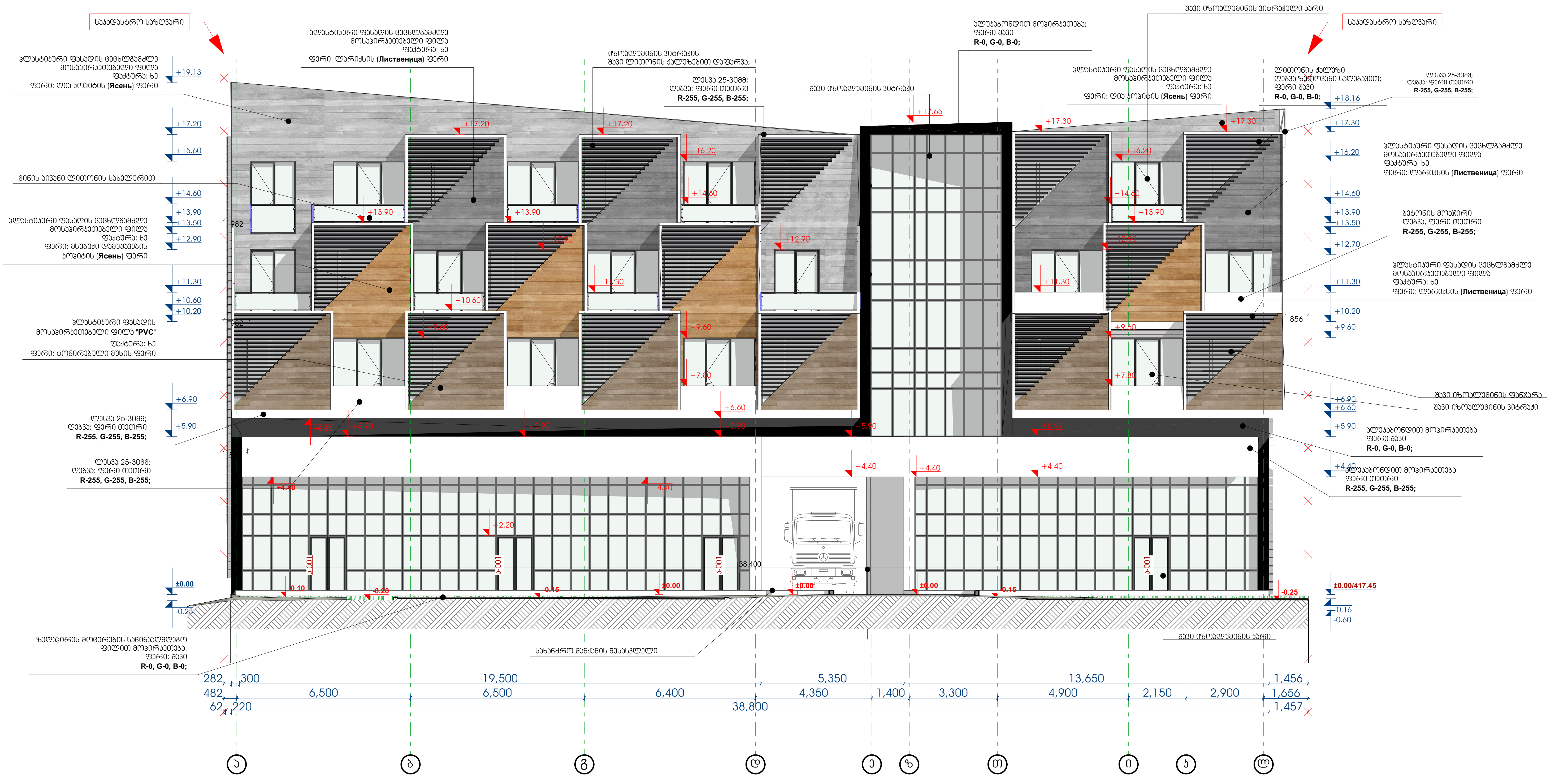

ექსპლიკაცია

თბილისი 2018 წ		ექსპლიკაცია	პირობითი ნიშნები:	შენიშვნები:	ს.კ. - 01.13.03.010.054			ესკიზი		
დავალება № 1	ფორმატი A3		საკადასტრო საზღვარი	1. ნახაზზე ზომები მოცემულია მეტრებში	თანამდებობა	გვარი	ხელმოწერა	სტადია	ფურცელი	ფურცლები
პროექტი			0.00 არქიტექტურული ნიშნული	2. ნახაზის ყველა ცვლილება მენეჯმენტთან შეთანხმებული უნდა იყოს ავტორთან	დირექტორი	ზ. კამლაძე		პროექტი	42	
დამკვეთი			ჭრილის ხაზი		პრ. ავტორი	ზ. კამლაძე		მასშტაბი 1:150	თარიღი 18.05.2018	
შპს "ენერჯი"					დაამუშავა	ე. სეთიძე		საპროექტოს ლოგო	მისამართი	
					შეამოწმა	გ.გვგელაშვილი			ქ. თბილისი ზაქარიაძის ქ. №8 ს/ნ 412706610 ტელ: 595 44 20 20 www.archarea.ge	

WWW.ARCHAREA.GE

საოფისე შენობა ბელიაშვილის ქუჩაზე

2 ჩრდილოეთის ფასადი 7-1 ღერძებს შორის 1:150

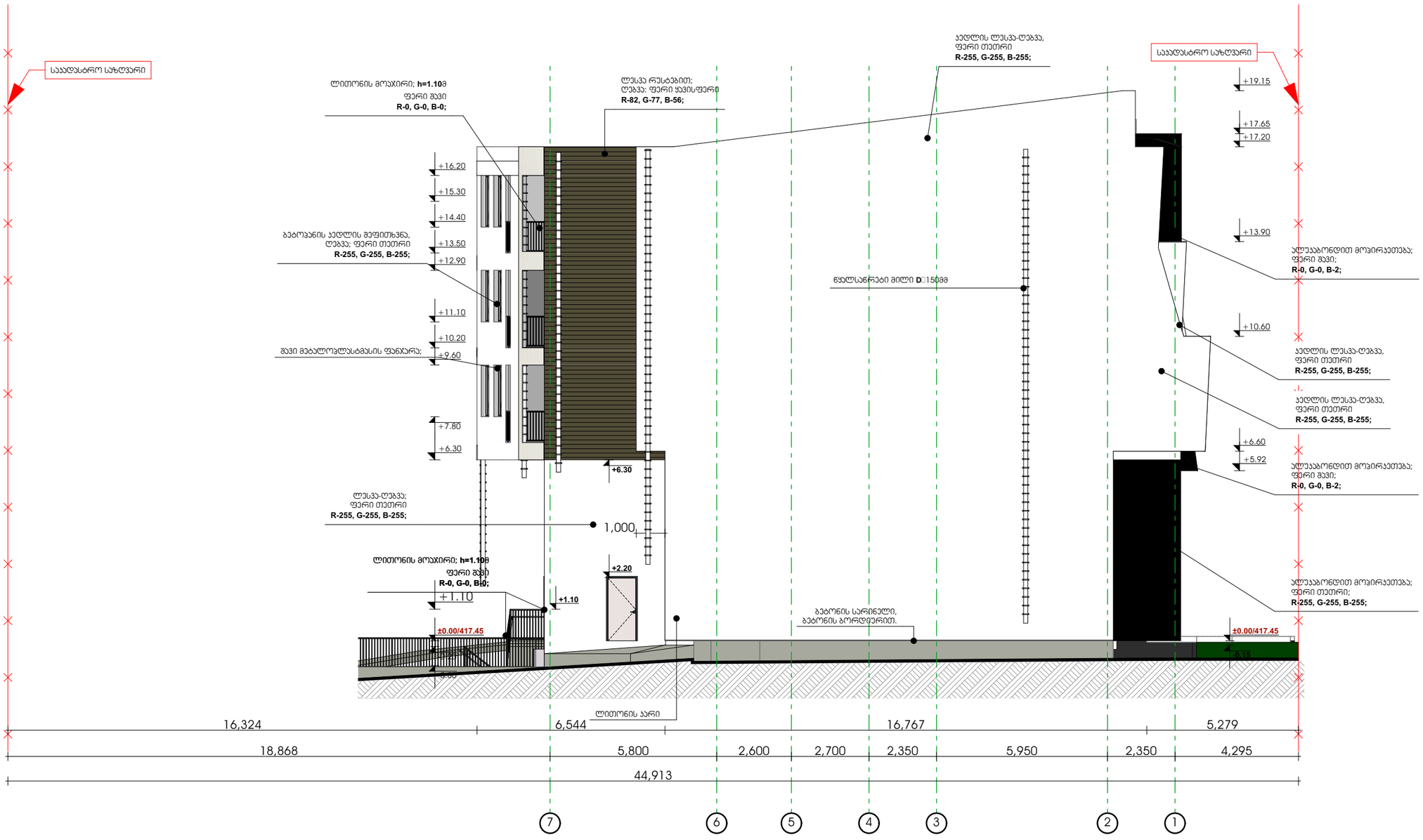

პირობითი ნიშნები

საყრდენარო საზღვარი

±0.00 არქიტექტურული ნიშნული

1 ჭრილის ხაზი

შენიშვნები:

1. ნახაზზე ზომები მოცემულია მილიმეტრებში;
2. ნახაზზე ყველა ცვლილება მშენებლობისას შეთანხმებული უნდა იყოს პროექტის ავტორთან;

თანამდებობა	გვარი	ხელმოწერა
დირექტორი	ზ. აამლაძე	
პრ. ავტორი	ზ. აამლაძე	
დაამუშავა	ე. სუთიძე	
სტადია	ფურცელი	ფურცლები
პროექტი	43	48

მაშტაბი 1:150

თარიღი 24.10.2018

საპროექტოს ლოგო

მისამართი

ქ. თბილისი
ზაქარიაძის ქ. №8
ს/კ 412706610
ტელ: 595 44 20 20
www.archarea.ge

თბილისი 2018 წ

დაკვეთა № 1 | ფორმატი A3

დამკვეთი

შპს "ენერჯი"

მრავალფუნქციური კომპლექსი/შენობა

მისამართი: ქ.თბილისი, აასაკი ბელიაშვილის ქ. №53
ს.კ. 01.13.03.010.054

ექსპლიკაცია

WWW.ARCHAREA.GE

საოფისე შენობა ბელიაშვილის ქუჩაზე

3 აღმოსავლეთის ფასადი ლ-ა ღერძებს შორის 1:150



თბილისი 2018 წ

დაკვეთა № 1	ფორმატი A3

დამკვეთი

შპს "ენერჯი"

მრავალფუნქციური კომპლექსი/შენობა

მისამართი: ქ.თბილისი, აასაკი ბელიაშვილის ქ. №53 ს.კ. 01.13.03.010.054

ე ქ ს პ ლ ი კ ა ც ი ა

პირობითი ნიშნები

საყრდენარო საზღვარი

±0.00 არქიტექტურული ნიშნული

ჭრილის ხაზი

შენიშვნები:

1. ნახაზზე ზომები მოცემულია მილიმეტრებში;
2. ნახაზზე ყველა ცვლილება მშენებლობისას შეთანხმებული უნდა იყოს პროექტის ავტორთან;

თანამდებობა	გვარი	ხელმოწერა
დირექტორი	ზ. აამლაძე	
პრ. ავტორი	ზ. აამლაძე	
დამმუშავა	ე. სუთიძე	
სტადია	ფარცელი	ფარცლები
პროექტი	44	48

მაშტაბი	თარიღი
1:150	24.10.2018
საპროექტოს ლოგო	მისამართი

ქ. თბილისი ზაქარიაძის ქ. №8
ს/კ 412706610
ტელ: 595 44 20 20
www.archarea.ge

WWW.ARCHAREA.GE

საოფისე შენობა ბელიაშვილის ქუჩაზე

4 სამხრეთის ფასადი 1-7 ღერძებს შორის 1:150

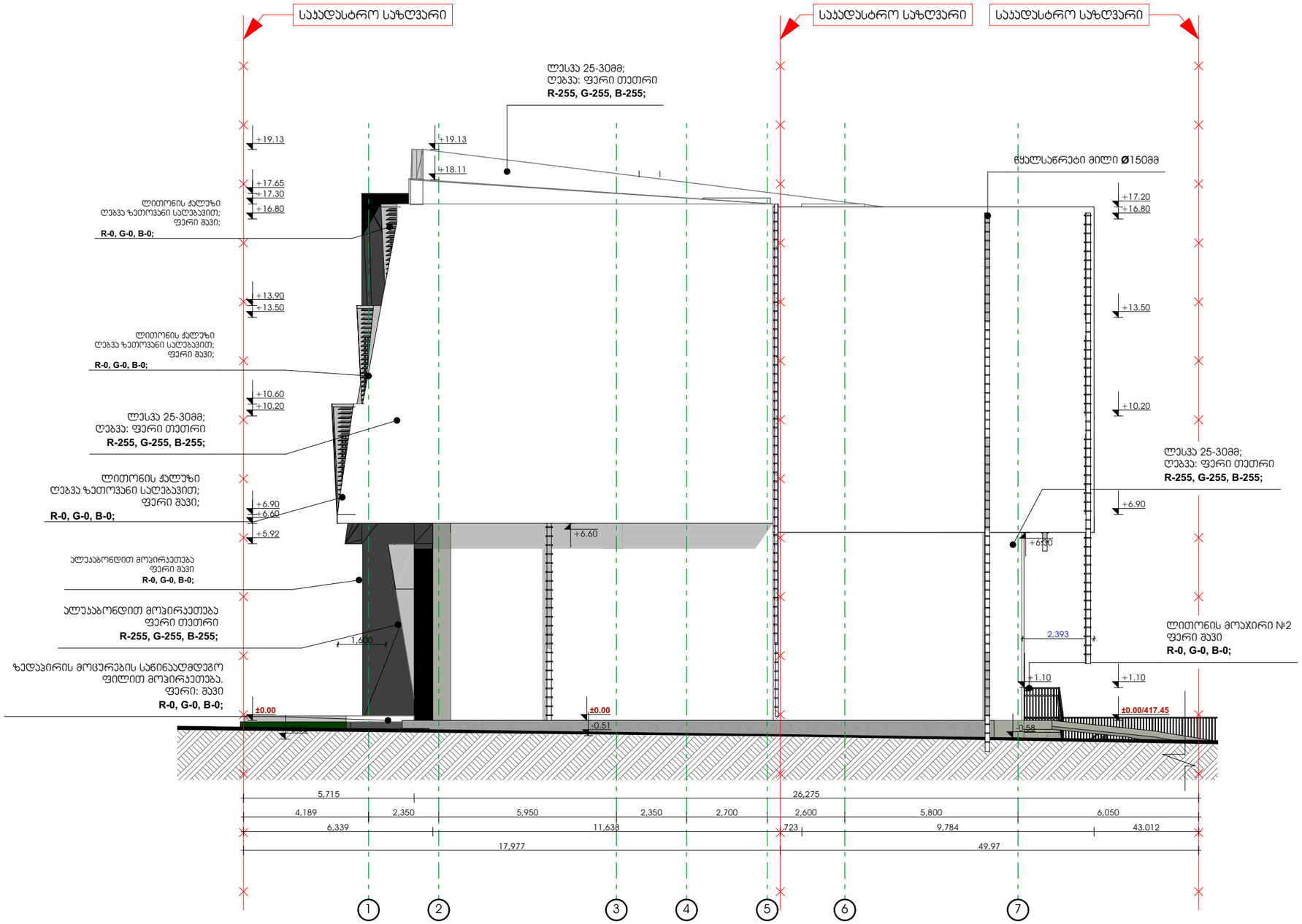

თბილისი 2018 წ	
დაკვეთა № 1	ფორმატი A3
დამკვეთი	
შპს "ენერჯი"	
მრავალფუნქციური კომპლექსი/შენობა	
მისამართი: ქ.თბილისი, აღაჯი ბელიაშვილის ქ. №53 ს.კ. 01.13.03.010.054	
ე ქ ს პ ლ ი კ ა ც ი ა	

პირობითი ნიშნები

- საკადასტრო საზღვარი
- ±0.00 არქიტექტურული ნიშნული
- 1 ჭრილის ხაზი

შენიშვნები:

1. ნახაზზე ზომები მოცემულია მილიმეტრებში;
2. ნახაზზე ყველა ცვლილება მშენებლობისას შეთანხმებული უნდა იყოს პროექტის ავტორთან.

თანამდებობა	გვარი	ხელმოწერა
დირექტორი	ზ. კამლაძე	
პრ. ავტორი	ზ. კამლაძე	
დაამუშავა	ე. სუთიძე	
სტადია	ფურცელი	ფურცლები
პროექტი	45	48

მაშტაბი 1:150	თარიღი 24.10.2018
პროექტის ლოგო	მისამართი

ქ. თბილისი
ზაქარიაძის ქ. №8
ს/კ 412706610
ტელ: 595 44 20 20
www.archarea.ge

საოფისე შენობა ბელიაშვილის ქუჩაზე

WWW.ARCHAREA.GE

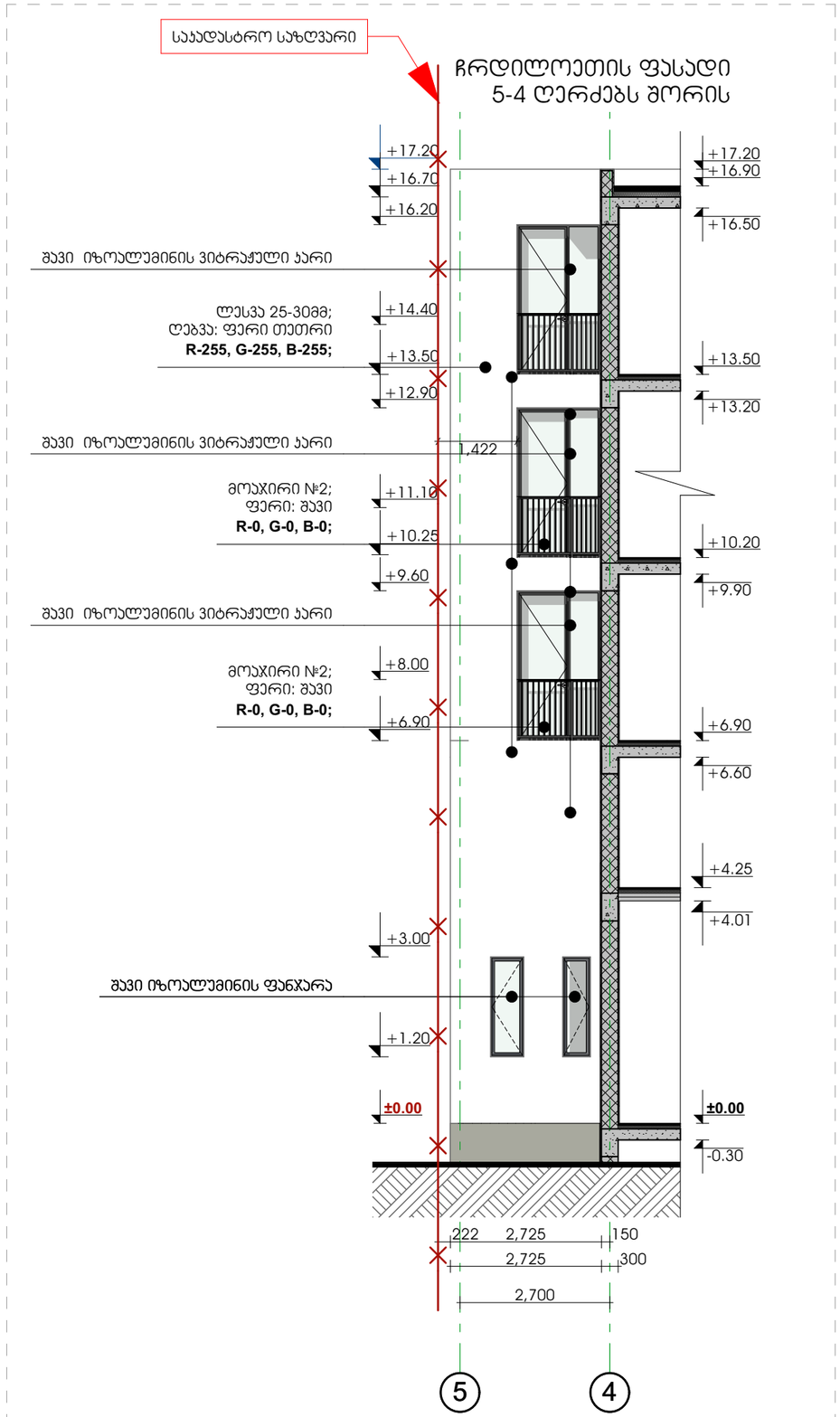

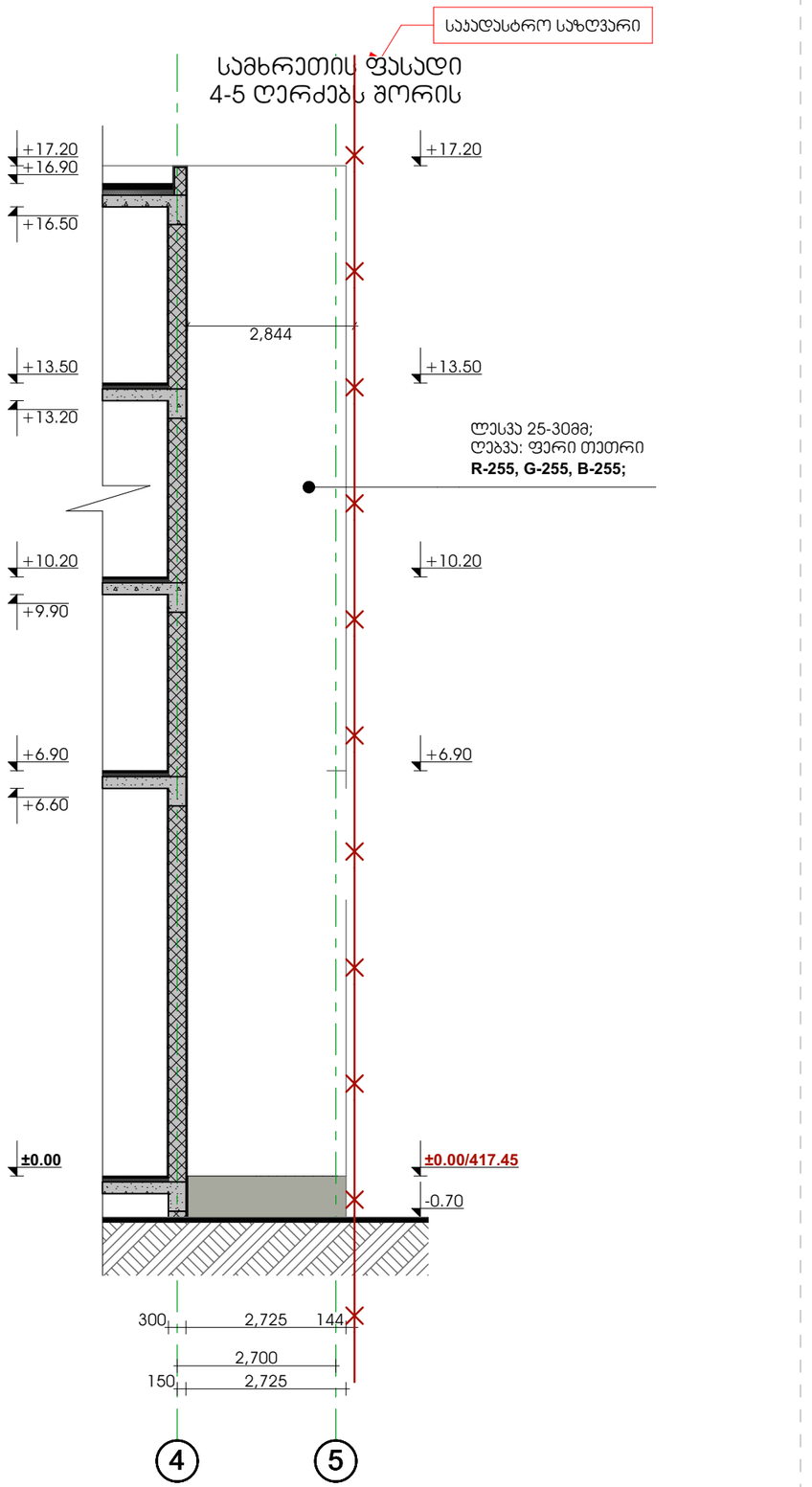

თბილისი 2018 წ

დაკვეთა № 1	ფორმატი A3

დამკვეთი

შპს "ენერჯი"

მრავალფუნქციური კომპლექსი/შენობა

მისამართი: ქ.თბილისი, აასაკი ბელიაშვილის ქ. №53
ს.კ. 01.13.03.010.054

ე ქ ს პ ლ ი კ ა ც ი ა

პირობითი ნიშნები

საპროექტო საზღვარი

±0.00 არქიტექტურული ნიშნული

1 ჭრილის ხაზი

შენიშვნები:

1. ნახაზზე ზომები მოცემულია მილიმეტრებში;
2. ნახაზზე ყველა ცვლილება მშენებლობისას, შეთანხმებული უნდა იყოს პროექტის ავტორთან;

თანამდებობა	გვარი	ხელმოწერა
დირექტორი	ზ. აბამლაძე	
პრ. ავტორი	ზ. აბამლაძე	
დაამუშავა	ე. სუთიძე	
სტადია	ფურცელი	ფურცლები
პროექტი	46	48

მაშტაბი	თარიღი
1:100	24.10.2018

საპროექტო ლოგო | მისამართი

ქ. თბილისი
ზაქარიაძის ქ. №8
ს/კ 412706610
ტელ: 595 44 20 20
www.archarea.ge