საგზაო მოძრაობის ორგანიზაციის ტექნიკური საშუალებები

1.26 -9ც	
3.10 - 3ც	
3.20 - 6ც	
3.24 - 6ც	
3.24 -4ც	
5.19.1 - 12ც	
5.19.2 - 12ც	
8.2.1 - 1ც	40m
8.2.1 - 3ც	50m
შუქ. ტ7-5ც	
მედროშე 1 ადამიანი	
ქვეითთა მოძრაობა	
ღობურა	

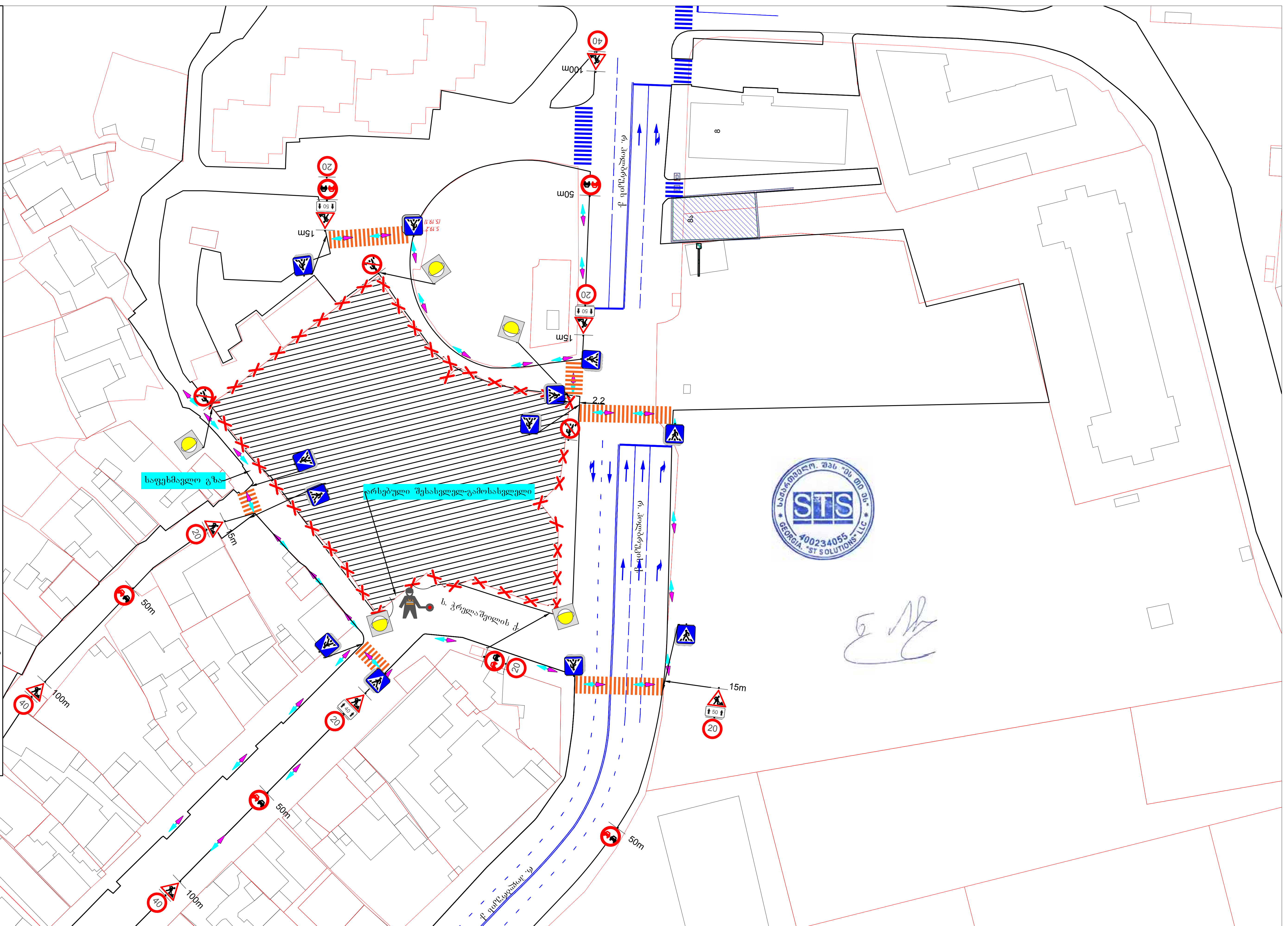

ქ. თბილისი რ. ჰოლბრუკის ქუჩის (ს.კ 01.17.13.051.013) მიმდებარედ ღობის მოწყობის პერიოდში საგზაო მოძრაობის ორგანიზების დროებითი სქემა.			STS SMART TRANSPORTATION SOLUTIONS ტელ: 577 155575	
შემსრულებელი	შ.პ.ს "STS"	ნახაზის დასახელება	თარიღი	2020 წელი
დამკვეთი	შ.პ.ს "ისანი"	საგზაო მოძრაობის ორგანიზების დროებითი სქემა	მასშტაბი	პირობითი

საგზაო მოძრაობის ორგანიზაციის ტექნიკური საშუალებები

1.26 -9ც

3.20 - 6ც

3.24 - 6ც

3.24 -4ც

5.19.1 -2ც

5.19.2 -2ც

8.2.1 - 1ც

8.2.1 - 3ც

შუქ. ტ7-5ც

მედროშე 1
ადამიანი

ქვეითთა მოძრაობა

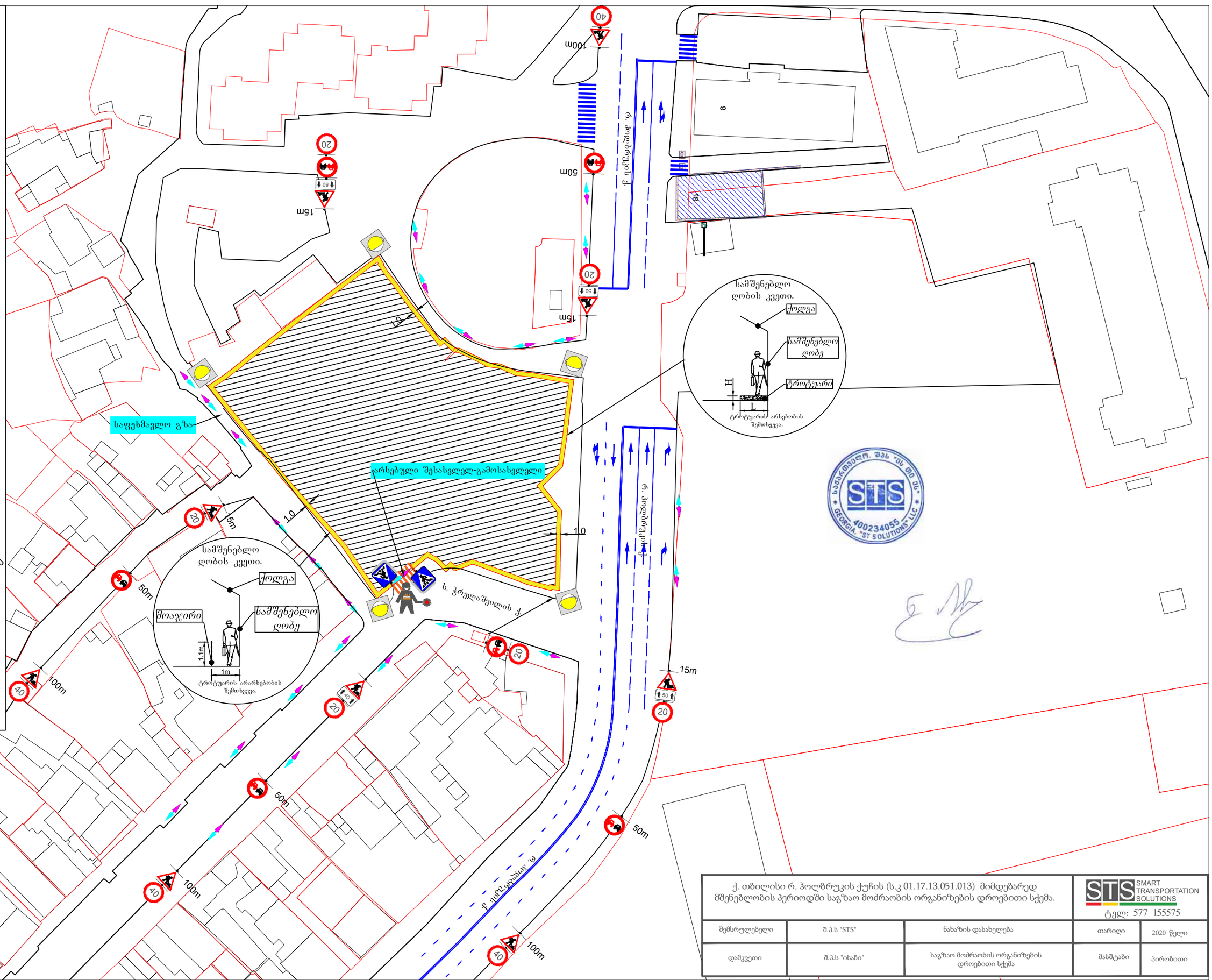

ქ. თბილისი რ. ჰოლბრუკის ქუჩის (ს.კ 01.17.13.051.013) მიმდებარედ მშენებლობის პერიოდში საგზაო მოძრაობის ორგანიზების დროებითი სქემა.

STS SMART TRANSPORTATION SOLUTIONS
ტელ: 577 155575

შემსრულებელი	შ.პ.ს "STS"	ნახაზის დასახელება	თარიღი	2020 წელი
დამკვეთი	შ.პ.ს "ისანი"	საგზაო მოძრაობის ორგანიზების დროებითი სქემა	მასშტაბი	პირობითი

საგზაო მოძრაობის ორგანიზაციის ტექნიკური საშუალებები

2.1-2ც

2.3-5ც

3.1-1ც

4.1.2-1ც

4.1.4-2ც

5.19.1-14ც

5.19.2-14ც

7.8.2- 1ც

7.8.3 - 1ც

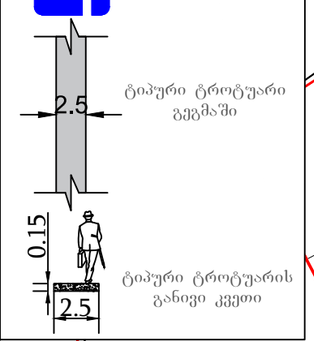

ტიპური ტროტუარი გეგმაში

ტიპური ტროტუარის განივი კვეთი



ქ. თბილისი რ. ჰოლბრუკის ქუჩის (ს.კ 01.17.13.051.013) მიმდებარედ საგზაო მოძრაობის ორგანიზების სქემა.			STS SMART TRANSPORTATION SOLUTIONS ტელ: 577 155575	
შემსრულებელი	შ.პ.ს "STS"	ნახაზის დასახელება	თარიღი	2020 წელი
დამკვეთი	შ.პ.ს "ისანი"	საგზაო მოძრაობის ორგანიზების სქემა.	მასშტაბი	პირობითი