დენდროლოგიური პროექტის საინფორმაციო დაფა

დამკვეთი: შპს "აპარტ დეველოპმენტი"

მისამართი:

საპროექტო ტერიტორია: ს/კ 01.16.06.054.046

ობიექტის მისამართი: ქ.თბილისი, მიხეილ ბუხაიძის №44ბ

ნებართვის გაცემის ორგანო: ქ.თბილისის მუნიციპალიტეტის მერიის გარემოს დაცვის სამსახური

კპ =382.2კვ.მ.

დენდროლოგიური პროექტის შეთანხმების თარიღი

დენდროლოგიური პროექტის დასრულების თარიღი: 30.11.2021წ.

არსებული ხე - მცენარეების სახეობა

ცრუ აკაცია, რობინია	3 ერთეული

დასარგავი ხე - მცენარეების სახეობა

6 ძირი ამბრის ხე	სიმაღლე 3.5მ-დან, ღეროს დიამეტრი 20სმ-დან, ხნოვანება 10წ.
7 ძირი შნბრული ცაცხვი	სიმაღლე 3.5მ-დან, ღეროს დიამეტრი 20სმ-დან, ხნოვანება 10წ.

ახლადდარგულ ხე მცენარეების მოვლაზე პასუხისმგებელია:

შპს "აპარტ დეველოპმენტი"

ახლადდარგულ ხე მცენარეების მოვლის ხანგრძლივობა 3 წელი

დენდროლოგიური გეგმა

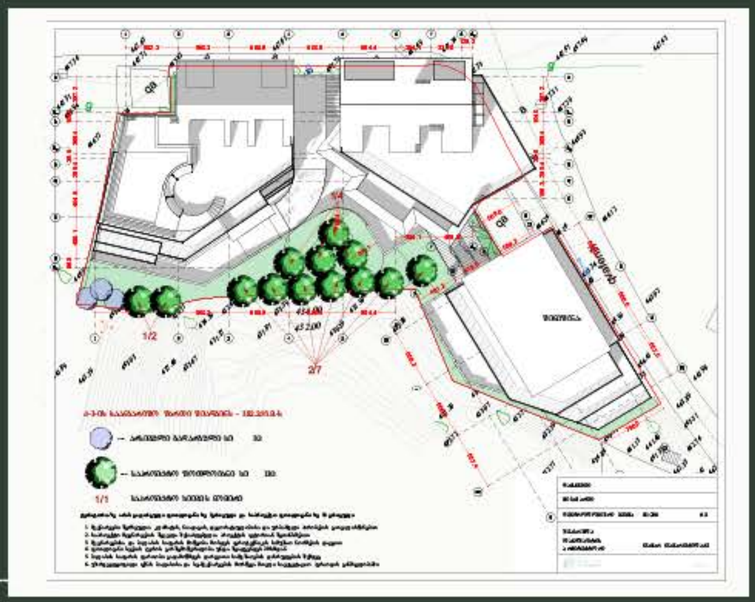

პერსპექტიული ხედი



დენდროლოგიური პროექტი

ქ.თბილისი, მიხეილ ბუხაიძის ქ. №44 გ

საკ კოდი 01.16.06.054.046

Tamar Tavartqiladze
Landscape Architecture

+995 577 44 33 16
ttt.land@gmail.com

სიტუაციური გეგმა

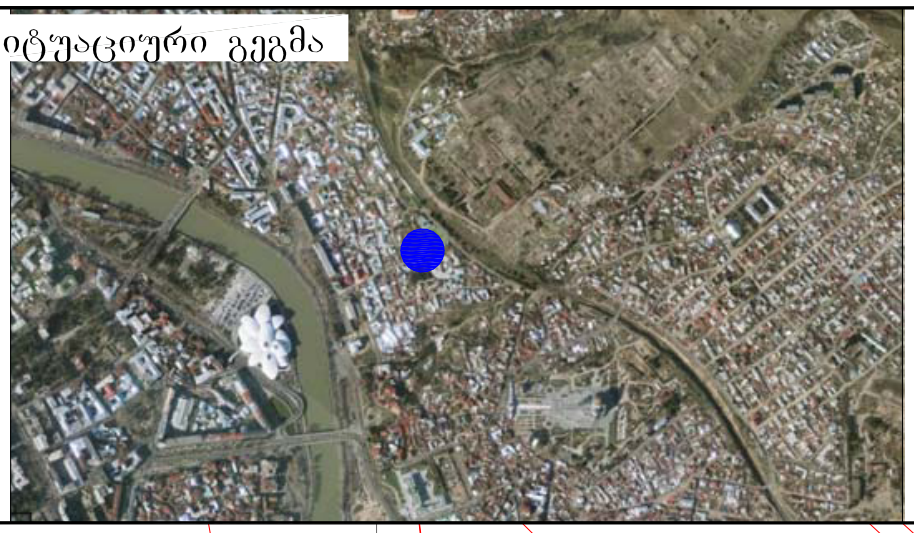

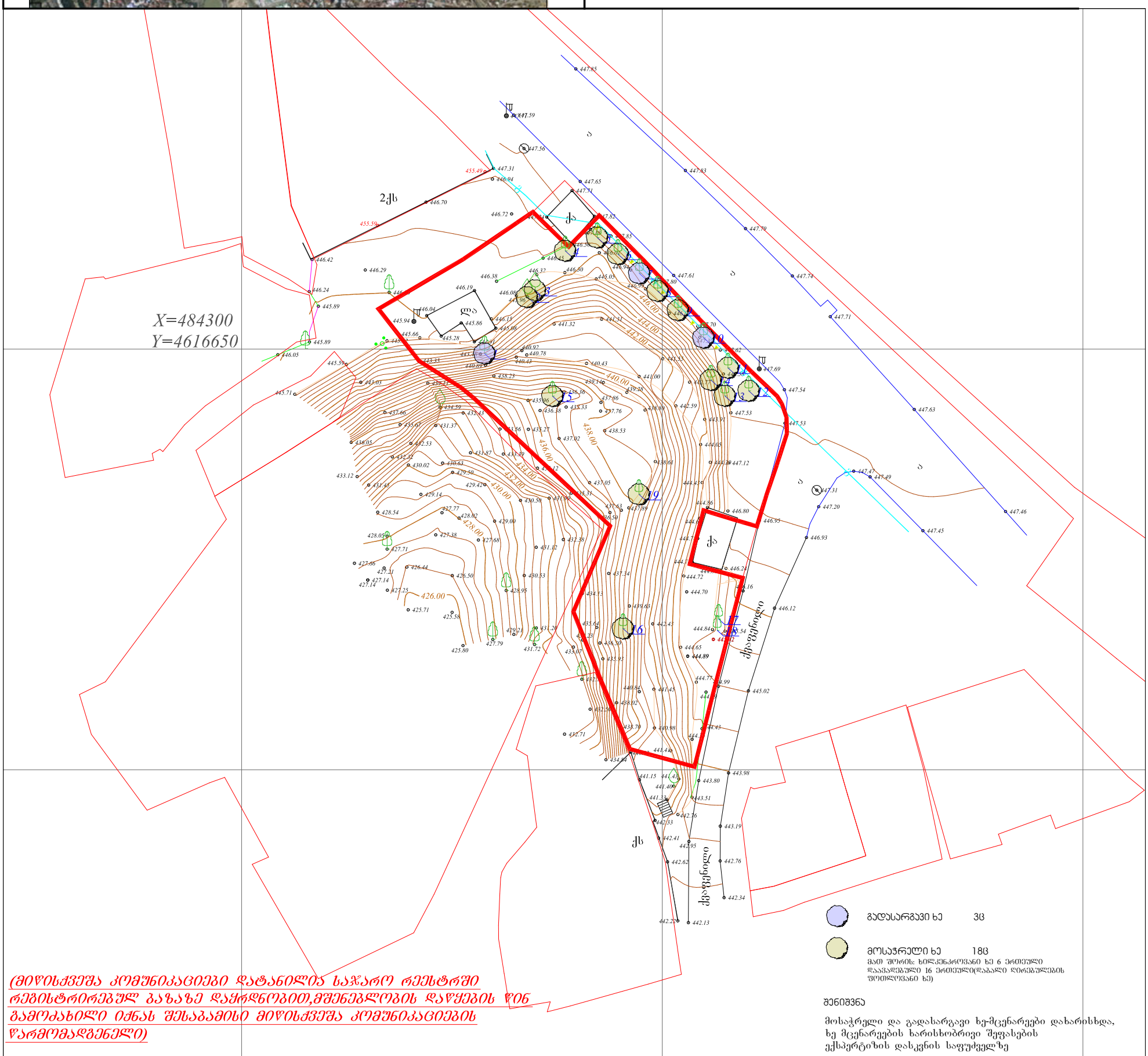
X=484300
Y=4616650
2ქს
ქს
ქს

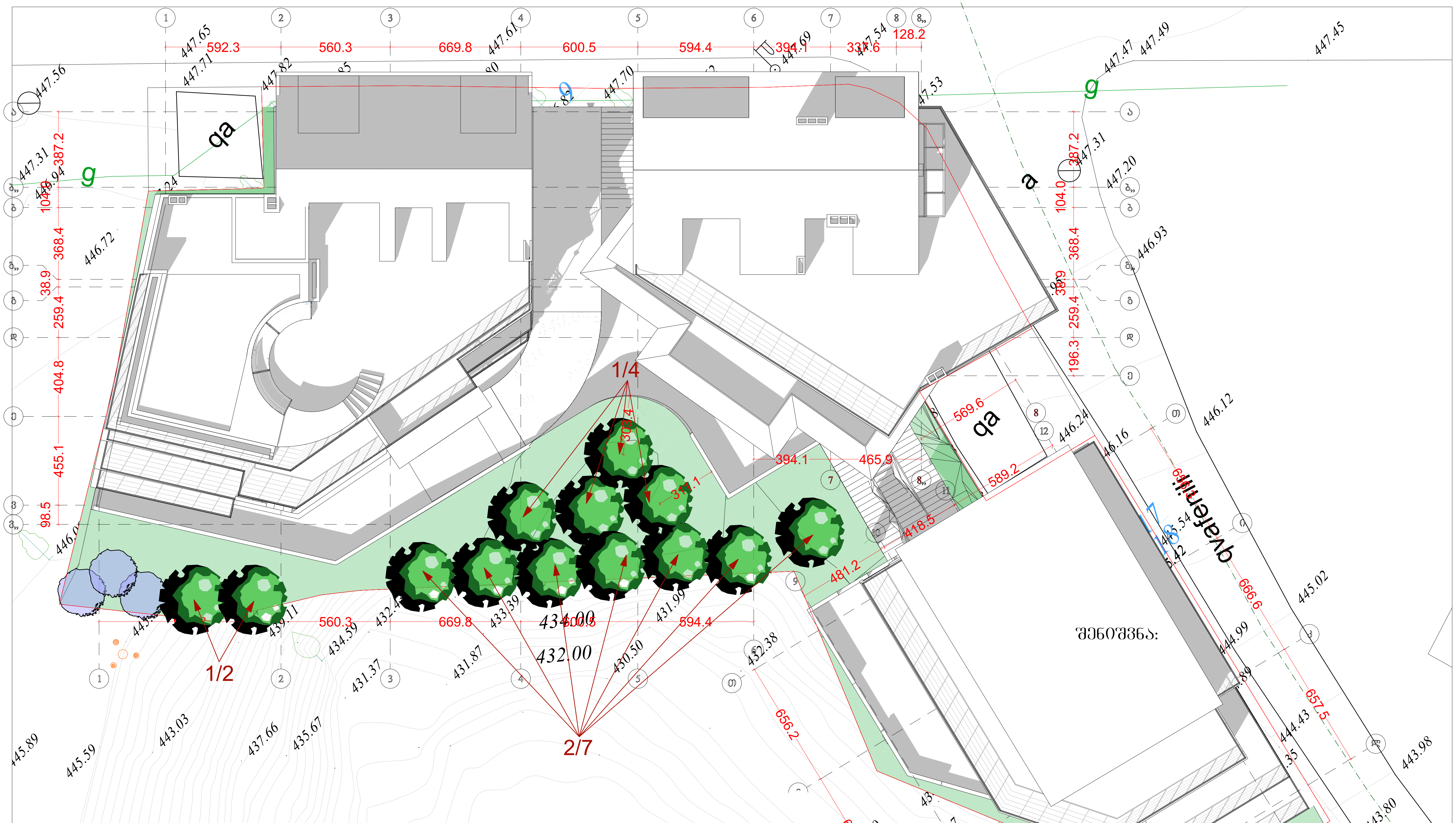

კ-3-ის საანგარიშო ფართი შეადგენს - 382.2კვ.მ.-ს

--- არსებული გადარგული ხე 3ც

--- საპროექტო ფოთლოვანი ხე 13ც

1/1 საპროექტო ხეების ნომერი

ტერიტორიაზე არის გადარგული ფოთლოვანი ხე 3ერთეული და საპროექტო ფოთლოვანი ხე 13 ერთეული

1. მცენარეები შერჩეულია კლიმატის, ნიადაგის, დეკორატიულობისა და ურბანული პირობების გათვალისწინებით
2. საპროექტო მცენარეების შეცვლა შესაძლებელია პროექტის ავტორთან შეთანხმებით
3. მცენარეებისა და ბალახის საფარის მოწყობა მოხდეს აგროტექნიკის სამუშაო ნორმების დაცვით
4. ფოთლოვანი ხეების ღეროს გარშემოწერილობა უნდა შეადგენდეს 20სმ-დან
5. ბალახის საფარის ფართობი გადამოწმდეს დარგვითი სამუშაოების დასრულების შემდეგ
6. უზრუველყოფილი იქნას ბალახისა და ხე-მცენარეების მორწყვა მთელი სავეგეტაციო პერიოდის განმავლობაში

დამკვეთი	
მისამართი	
დენდროლოგიური გეგმა მ.1:200	A3
შესრულა	
ლანდშაფტის არქიტექტორი	თამარ თავართქილაძე

Tamar Tavartqiladze Landscape Architecture
+995 577 44 33 16
ttt.land@gmail.com

საპროექტო მცენარეთა ექსპლიკაცია

N	ფოტოფიქსაცია	მცენარის დასახელება	სიმაღლე	ღეროს დიამეტრი	ასაკი	სასიცოცხ. ფორმა	შენიშვნა	რაოდ/ც.
1.		ამბრის ხე (Liquidamber styrasiflua)	3.5მ.-დან	20სმ-დან.	10წ.	ფოთოლმცვენი	ფოთლოვანი	6
2.		ცაცხვი უნგრული (Tilia tomentosa)	3.5მ.-დან	20სმ-დან.	10წ.	ფოთოლმცვენი	ფოთლოვანი	7

შენიშვნა:
1. მცენარეები შერჩეულია კლიმატის, ნიადაგის, დეკორატიულობისა და ურბანული პირობების გათვალისწინებით
2. საპროექტო მცენარეების შეცვლა შესაძლებელია პროექტის ავტორთან შეთანხმებით
3. მცენარეებისა და ბალახის საფარის მოწყობა მოხდეს აგროტექნიკის სამუშაო ნორმების დაცვით
4. ფოთლოვანი ხეების ღეროს გარშემოწერილობა უნდა შეადგენდეს 20სმ-დან
5. ბალახის საფარის ფართობი გადამოწმდეს დარგვითი სამუშაოების დასრულების შემდეგ
6. უზრუველყოფილი იქნას ბალახისა და ხე-მცენარეების მორწყვა მთელი სავეგეტაციო პერიოდის განმავლობაში

დამკვეთი	
მისამართი	
საპროექტო მცენარეები	A3
შესრულა ლანდშაფტის არქიტექტორი	თამარ თავართქილაძე

Tamar Tavartqiladze Landscape Architecture
+995 577 44 33 16
tt.land@gmail.com

მცენარეთა ექსპლიკაცია

ალტერნატიულ მცენარეთა ექსპლიკაცია

N	ფოტოფიქსაცია	მცენარის დასახელება	სიმაღლე	ღეროს დიამეტრი	ასაკი	სასიცოცხ. ფორმა	შენიშვნა	რაოდ/ც.
1.		იფანი გრძელფოთოლა (Fraxinus angustifolia)	3.5მ.-დან	20სმ-დან.	10წ.	ფოთოლმცვენი	ფოთლოვანი	6
2.		ცაცხვი ამერიკული (Tilia americana)	3.5მ.-დან	20სმ-დან.	10წ.	ფოთოლმცვენი	ფოთლოვანი	7

შენიშვნა:
1. მცენარეები შერჩეულია კლიმატის, ნიადაგის, დეკორატიულობისა და ურბანული პირობების გათვალისწინებით
2. საპროექტო მცენარეების შეცვლა შესაძლებელია პროექტის ავტორთან შეთანხმებით
3. მცენარეებისა და ბალახის საფარის მოწყობა მოხდეს აგროტექნიკის სამუშაო ნორმების დაცვით
4. ფოთლოვანი ხეების ღეროს გარშემოწერილობა უნდა შეადგენდეს 20სმ-დან
5. ბალახის საფარის ფართობი გადამოწმდეს დარგვითი სამუშაოების დასრულების შემდეგ
6. უზრუველყოფილი იქნას ბალახისა და ხე-მცენარეების მორწყვა მთელი სავეგეტაციო პერიოდის განმავლობაში

დამკვეთი	
მისამართი	
ალტერნატიული მცენარეები	A3
შესრულა ლანდშაფტის არქიტექტორი	თამარ თავართქილაძე

Tamar Tavartqiladze Landscape Architecture
+995 577 44 33 16
tt.land@gmail.com

სამუშაოთა მოცულობა

N	სამუშაოს დასახელება	რაოდ/ც.	შენიშვნა
1.	ადგილების მომზადება არსებული ხეების გადასარგავად 50%-იანი მიწის ნაზავის დამატებით ორმოებში(ორმოს ზომა 0.8X0.8X0.8)	3	1.536კუბ.მ. მიწის ნაზავი
2.	ადგილების მომზადება ხეების დასარგავად 50%-იანი მიწის ნაზავის დამატებით ორმოებში(ორმოს ზომა 0.8X0.8X0.8)	13	6.656კუბ.მ. მიწის ნაზავი
3.	ფოთლოვანი და წიწვოვანი ხეების დარგვა	13	
4.	15სმ-იანი სისქის განოყიერებული მიწის შეტანა პლანირება, ბალახის საფარის მოსაწყობად 382.2 კვ.მ. ფართობზე	57.33კუბ.მ.	
6.	ბალახის საფარის მოწყობა	382.2კვ.მ.	
7.	ბალახის საფარის მოვლა	382.2კვ.მ.	
8.	ახალჩარგული ხე-მცენარეებისა და ბალახის საფარის მორწყვა		

შენიშვნა:

1. ხეებისა გადარგვა მოხდეს აგრო ტექნიკის ნორმების დაცვით, ტაქსაციის ესქსპერტიზის დასკვნის საფუძველზე
2. გადარგულ ხეებზე ჩატარდეს სანიტარული კრეჭვა(სხვლა-ფორმირება)
3. მცენარეები შერჩეულია კლიმატის, ნიადაგის, დეკორატიულობისა და ურბანული პირობების გათვალისწინებით
4. საპროექტო მცენარეების შეცვლა შესაძლებელია პროექტის ავტორთან შეთანხმებით
5. ბალახის საფარის მოწყობა მოხდეს აგროტექნიკის სამუშაო ნორმების დაცვით
6. ფოთლოვანი ხეების ღეროს გარშემოწერილობა უნდა შეადგენდეს 20სმ-დან
7. ბალახის საფარის ფართობი გადამოწმდეს დარგვითი სამუშაოების დასრულების შემდეგ
8. უზრუნველყოფილი იქნას ბალახისა და ხე-მცენარეების მორწყვა მთელი სავეგეტაციო პერიოდის განმავლობაში

დამკვეთი	
მისამართი	
სამუშაო მოცულობა	A3
შეასრულა ლანდშაფტის არქიტექტორი	თამარ თავართქილაძე

Tamar Tavartqiladze Landscape Architecture
+995 577 44 33 16
tt.land@gmail.com