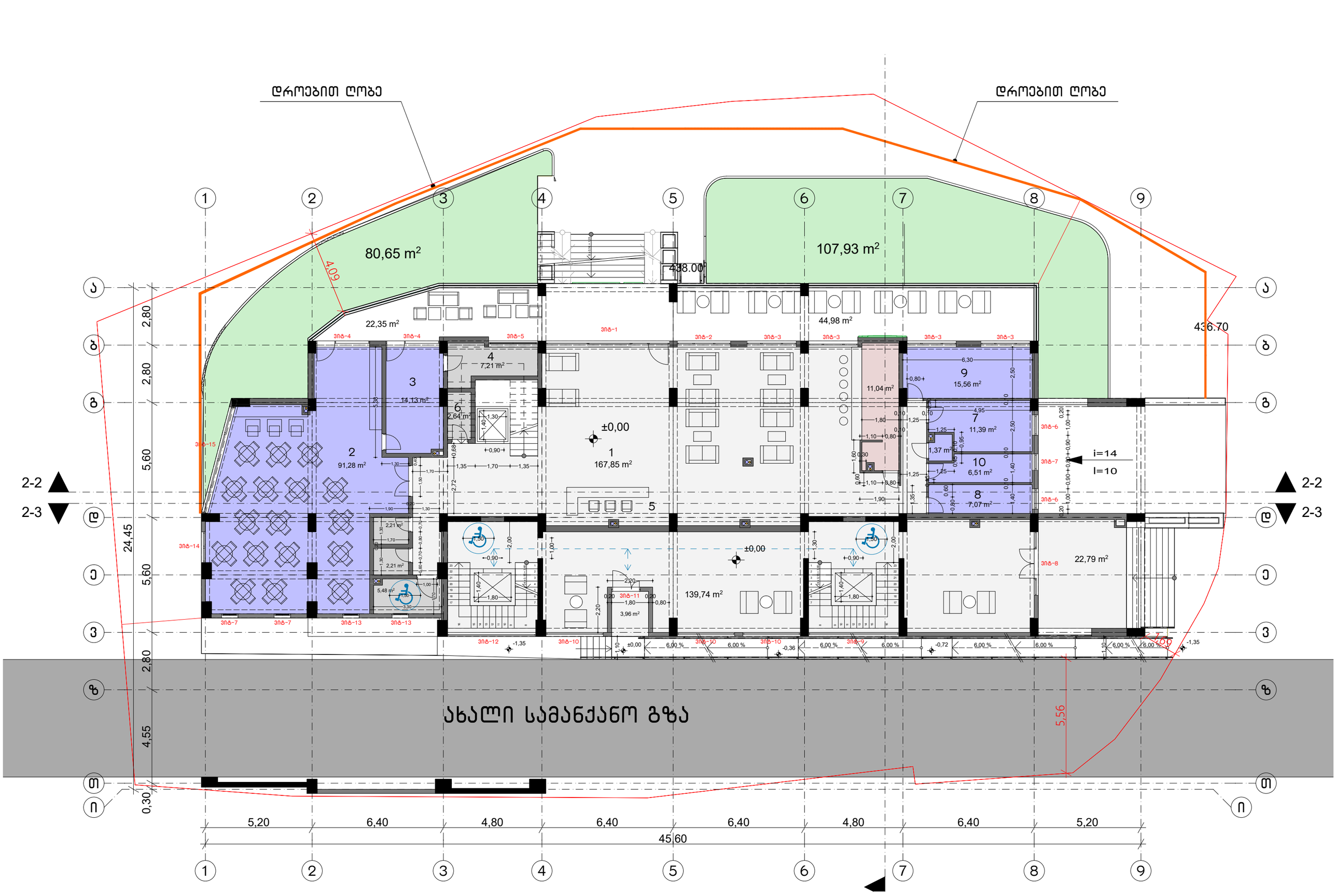
დროებით ღობე
დროებით ღობე
80,65 m²
107,93 m²
438.00
436.70
409
22,35 m²
44,98 m²
11,04 m²
1
167,85 m²
±0,00
2
91,28 m²
3
14,13 m²
4
7,21 m²
5
139,74 m²
6
2,64 m²
7
11,39 m²
8
7,07 m²
9
15,56 m²
10
6,51 m²
1,37 m²
2,21 m²
2,21 m²
5,48 m²
3,96 m²
22,79 m²
i=14
I=10
5,56
1,55
-1,35
-0,72
-0,36
ახალი სამანქანო გზა
2-2
2-3
2,80
2,80
5,60
24,45
5,60
2,80
4,55
0,30
5,20
6,40
4,80
6,40
6,40
4,80
6,40
5,20
45,60