ფასადი 1.1-6.1

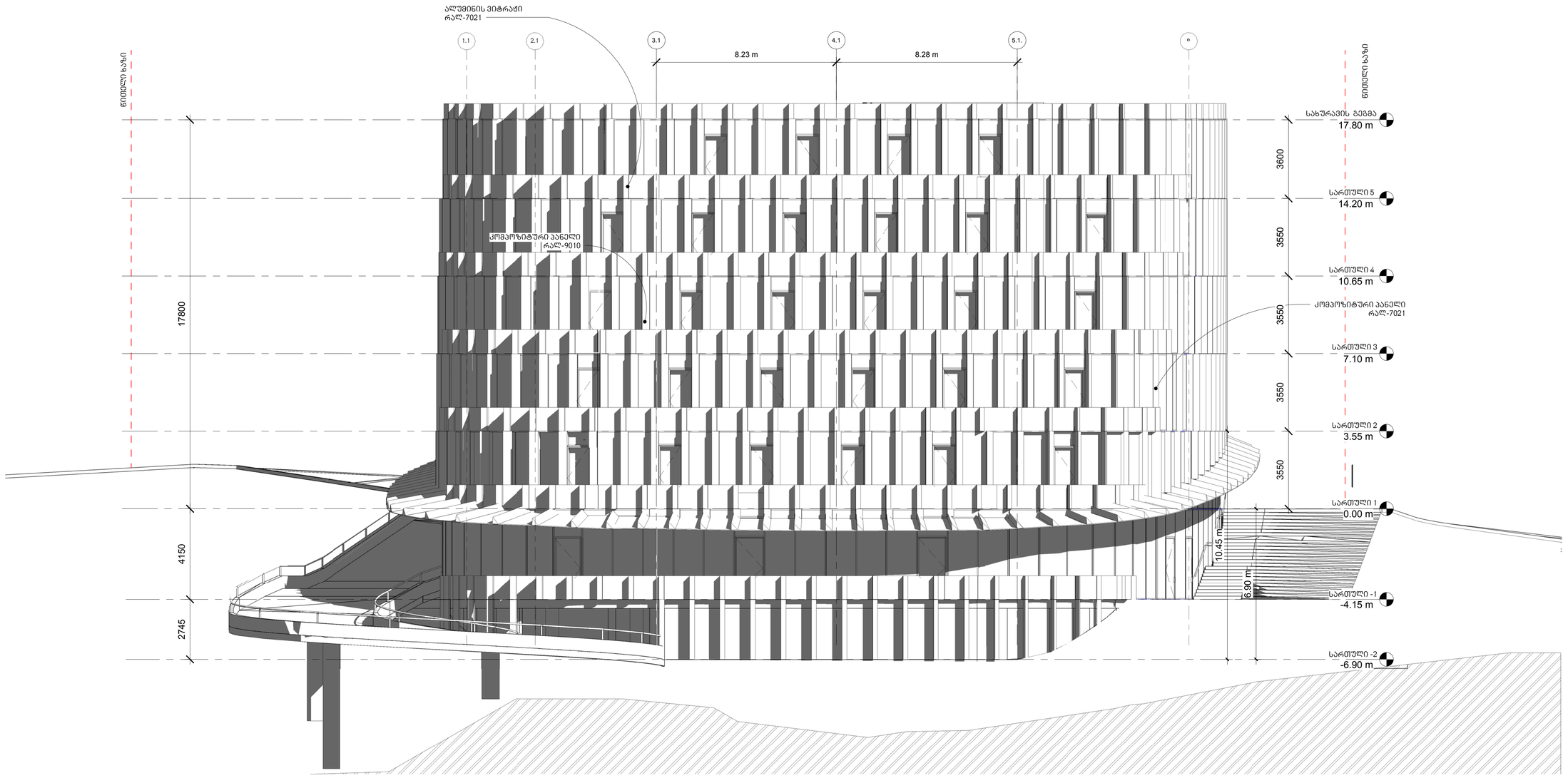

არქიტექტურა

KHMALADZE
ARCHITECTS

E-mail: Giorgi@Khmaladze.ge
დ. უზნაძე №9ა, თბილისი

პროექტი

ქ.თბილისი. ტაშკენტის ქ-ის გოლოს (ნაკვ. 01.10.18.006.158) შ.პ.ს. "ტიფლის ვერანდა"-ს ტერიტორიაზე რესტორნისა დასაბავშვოენო დარბაზის მოწყობის პროექტი.

სტატუსი	CD
მასშტაბი	1 : 100
ფორმატი	510 x1340
თარიღი	16-Oct-20 15:05:59

ფურცელი

ფასადი 1.1-6.1

ფურცლის ნომერი

A300

ავტორი	გიორგი ხმალაძე
დახაზა	დიმიტრი ჯოგაძე
შეამოწმა	გიორგი ხმალაძე

D:\Projects\052 Lisi office Building\07_REVIT\2020\October\052 20201016 41-ის ფასადები AKH.rvt

ფასადი ა-3

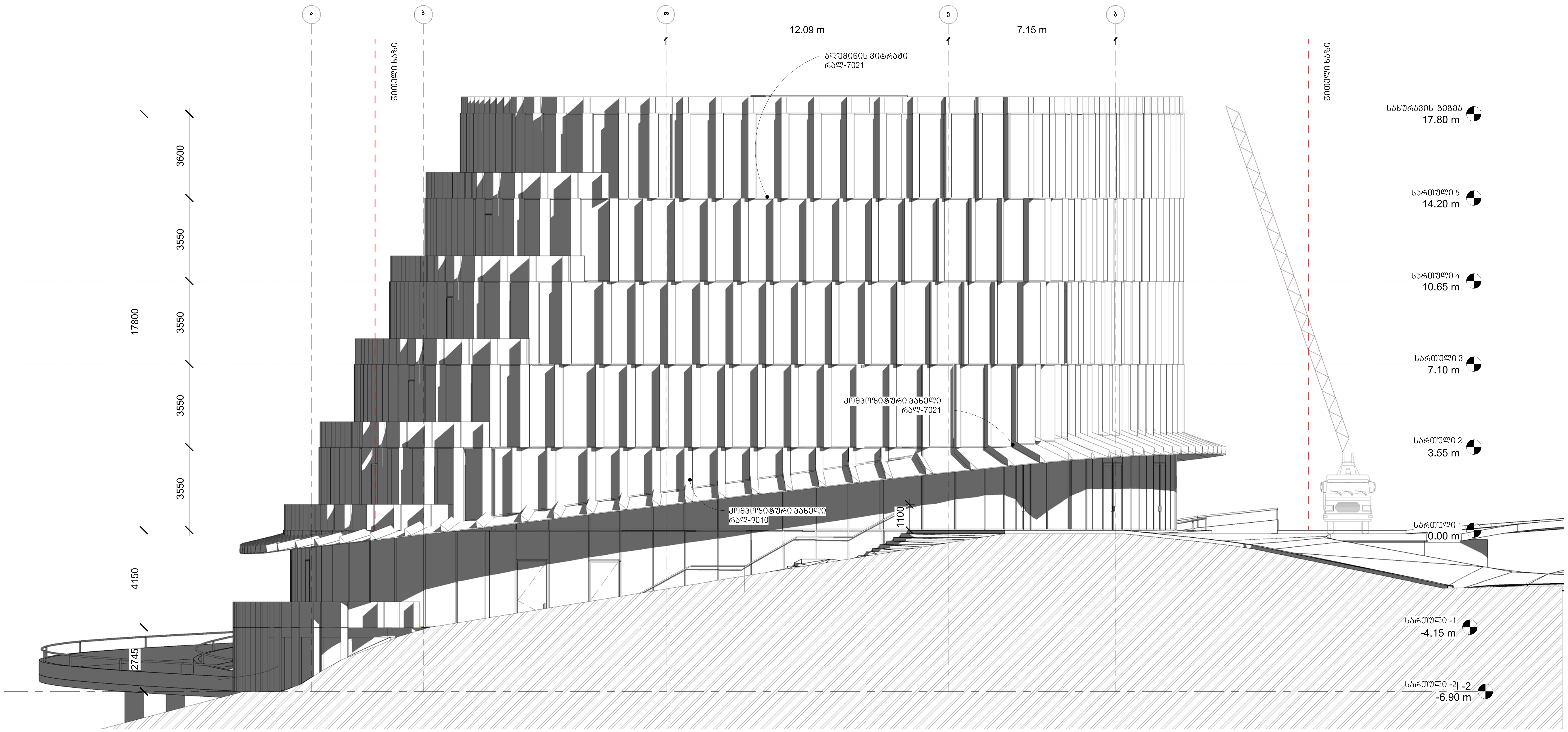

არქიტექტურა

KHMALADZE
ARCHITECTS

E-mail: Giorgi@Khmaladze.ge
დ. უზნაძე №91ა, თბილისი

პროექტი

ქ.თბილისი. ტაშკენტის ქ-ის ბოლოს (ნაკვ. 01.10.18.006.158) შ.პ.ს. "ტიფლის ვერანდა"-ს ტერიტორიაზე რესტორნისა დასაგამოფენო დარბაზის მოწყობის პროექტი.

სტატუსი	CD
მასშტაბი	1 : 100
ფორმატი	510 x1340
თარიღი	16-Oct-20 15:10:03

ფურცელი

ფასადი ა-3

ფურცლის ნომერი

A301

ავტორი	გიორგი ხმალაძე
დახაზა	დიმიტრი ჯობაძე
შეამოწმა	გიორგი ხმალაძე

D:\Projects\052 Lisi office Building\07_REVIT\2020\October\052 20201016 41-[illegible] [illegible] AKH.rvt

ფასადი 3-ა

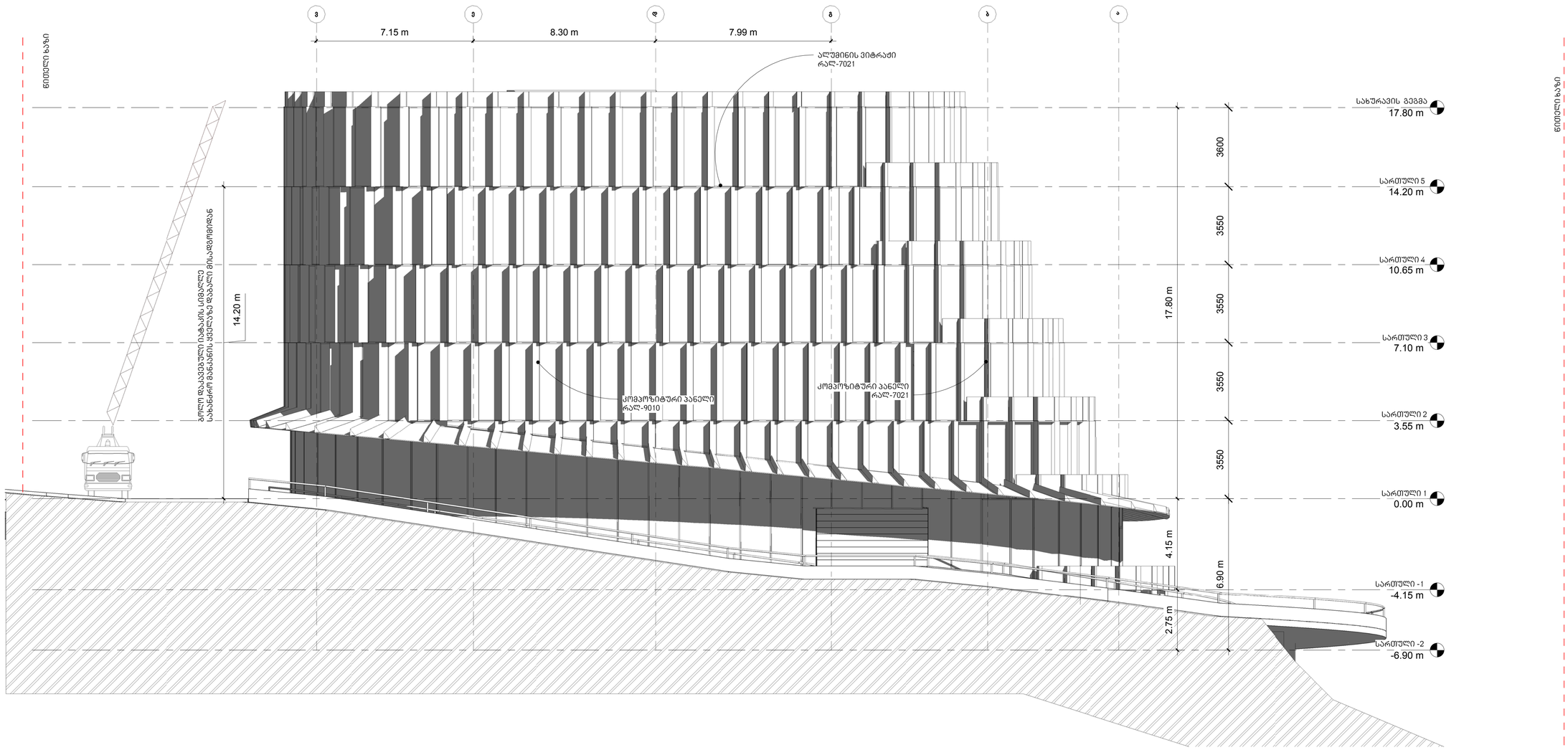

არქიტექტურა

KHMALADZE
ARCHITECTS

E-mail: Giorgi@Khmaladze.ge
დ. უზნაძე №9ა, თბილისი

პროექტი

ქ.თბილისი. ტაშკენტის ქ-ის გოლოს (ნაკვ. 01.10.18.006.158) შ.პ.ს. "ტიფლის ვერანდა"-ს ტერიტორიაზე რესტორნისა დასაბაკომფენო დარბაზის მოწყობის პროექტი.

სტატუსი	CD
მასშტაბი	1 : 100
ფორმატი	510 x1340
თარიღი	16-Oct-20 15:10:27

ფურცელი

ფასადი 3-ა

ფურცლის ნომერი

A302

ავტორი	გიორგი ხმალაძე
დახაზა	დიმიტრი ჯოგაძე
შეამოწმა	გიორგი ხმალაძე

D:\Projects\052 Lisi office Building\07_REVIT\2020\October\052 20201016 41-00 [illegible] AKH.rvt

ფასადი 6-1

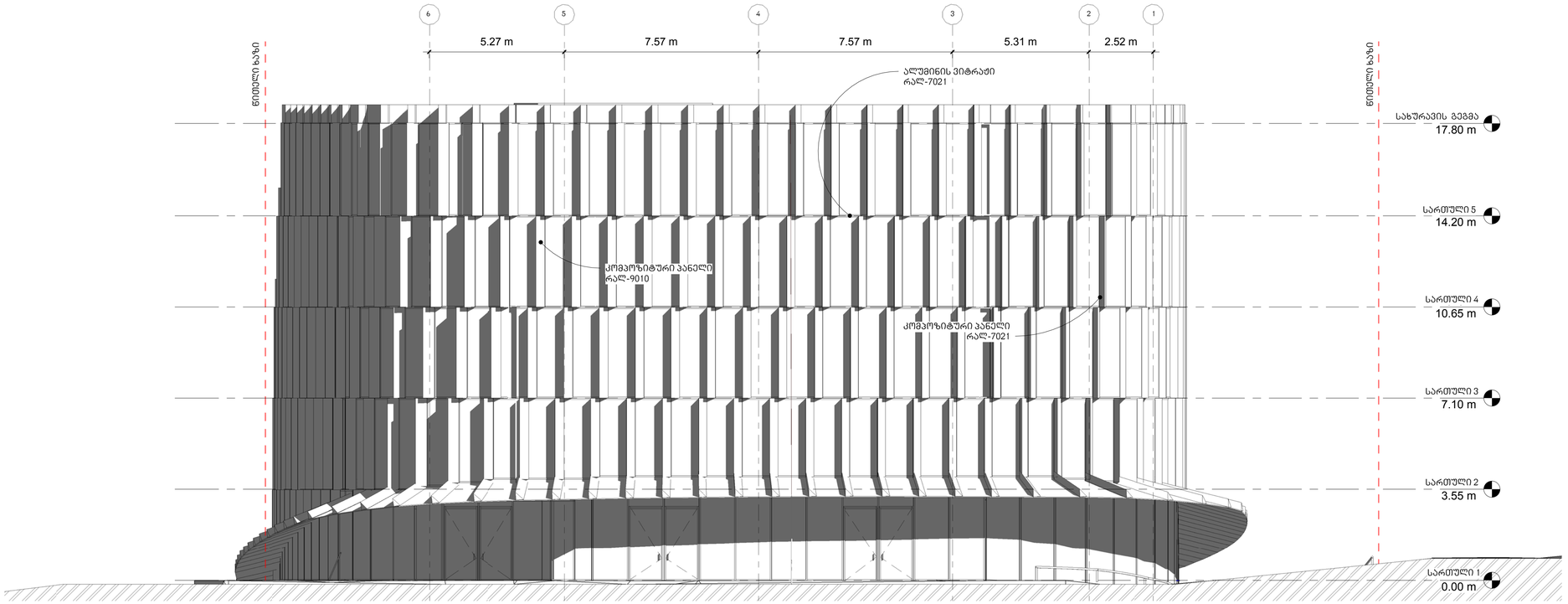

არქიტექტურა

KHMALADZE
ARCHITECTS

E-mail: Giorgi@Khmaladze.ge
დ. უზნაძე №15, თბილისი

პროექტი
ქ.თბილისი. ტაშკენტის ქ-ის გოლოს (ნაკვ. 01.10.18.006.158) შ.პ.ს. "ტიფლის ვერანდა"-ს ტერიტორიაზე რესტორნისა დასაბაგმოფენო დარბაზის მოწყობის პროექტი.

სტატუსი	CD
მასშტაბი	1 : 100
ფორმატი	510 x1340
თარიღი	16-Oct-20 15:12:11

ფურცელი

ფასადი 6-1

ფურცლის ნომერი

A303

ავტორი	გიორგი ხმალაძე
დახაზა	დიმიტრი ჯოხაძე
შეამოწმა	გიორგი ხმალაძე

D:\Projects\052 Lisi office Building\07_REVIT\2020\October\052 20201016 41-ში [illegible] AKH.rvt