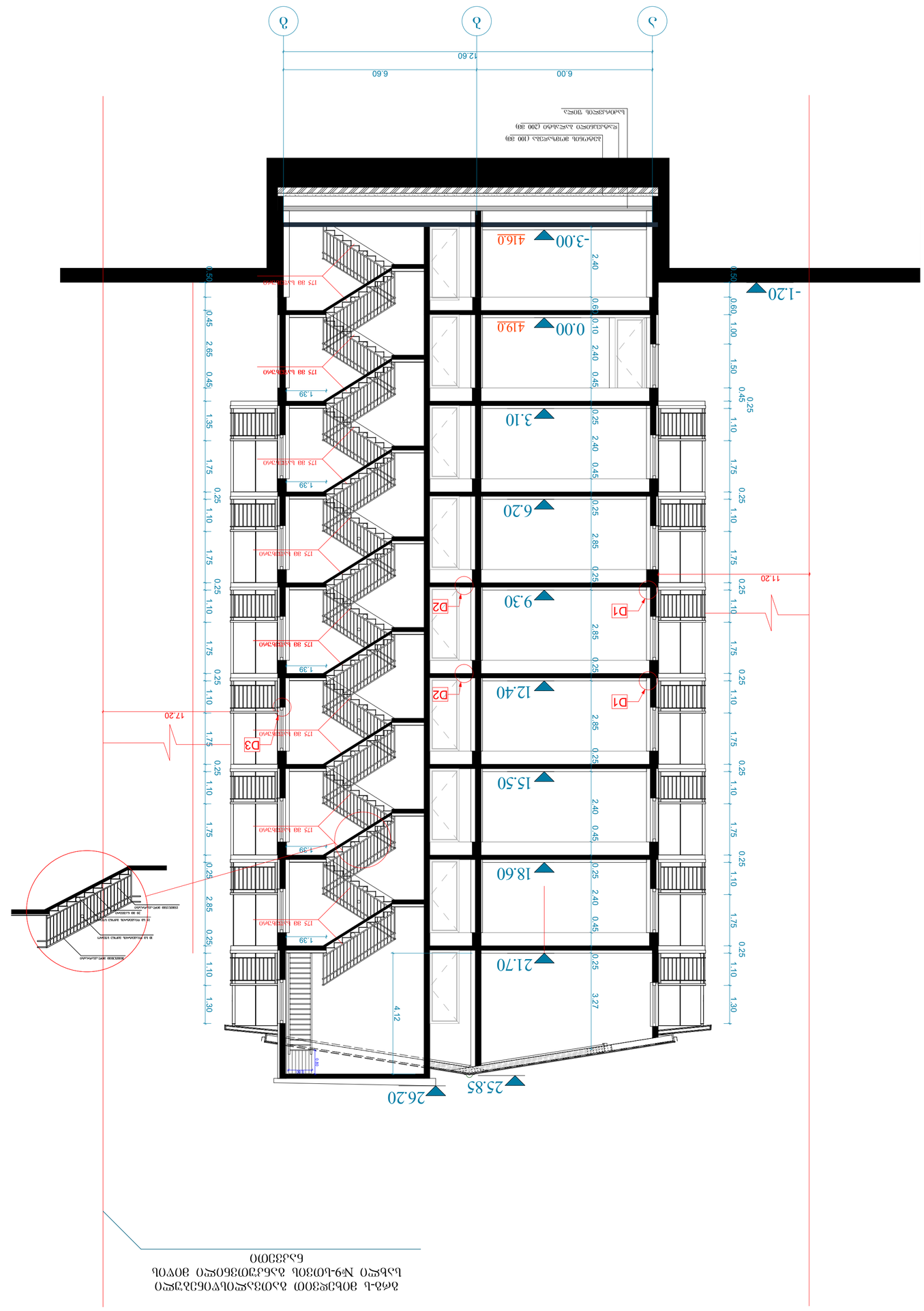

ჭრილი 1-1

ნაგებობის ფართობი	1668 მ²	
ზედაპირული ნაკადების ფართობი	5038.4 მ²	
სულ ფართობი	4334.6 მ²	
მათ შორის:		
სადგომების ფართობი	2840.4 მ²	
სატექნიკო ფართობი	391.4 მ²	
საერთო სარგებლობის ფართობი	744.0 მ²	
საერთო ფართობი	378.8 მ²	
ნაგებობის მოცულობა	42-ის ჩათვლით	4244.8 მ3
	ბოლო ტექნიკური სართული	
სამშენებლო მოედნის ფართობი		4680მ²
მათ შორის:	0.00-ის ნიშნით	4160 მ²
	0.00-ის ქვემოთ	520 მ²
სამშენებლო მოედნის პერიმეტრი		1443.0 მ
მათ შორის:	0.00-ის ნიშნით	1370.2 მ
	0.00-ის ქვემოთ	728 მ²
ნაგებობის ქვედა ნაწილის ფართობი 0.00-ის ნიშნით		3065 მ
		(-4.45 დონესთან +26.2 დონესთან)

ნაგებობის ეტაპობრივი დაშლის ნომერი

ნაგებობის ჭრილი 1-1

ნახატის ტიპი	ნახატის №3
ნახატი 1-1	8.1/100
file	layout	ფორმა. A3
ზომა „3.30 ლ"	ამოშრობის ბადის ნომერი №13
	ამოშრობის ბადის ნომერი
ტექნიკური ზედამხედველობა	მშენებლობის ხელმძღვანელი
პასუხისმგებელი პირის ხელმოწერა	ჩატარების თარიღი
სამშენებლო ნებართვის გამცემი ორგანოს დასახელება და ხელმოწერა	
ნებართვის ნომერი	გაცემის თარიღი
ხელმოწერა	10.03.2020

ნახატის ნომერი

ნახატის ტიპი

ნახატის №3

ნახატი 1-1

8.1/100

ფორმა. A3

ზომა „3.30 ლ"	
ტექნიკური ზედამხედველობა	ხელმძღვანელობა
პასუხისმგებელი პირის ხელმოწერა	ჩატარების თარიღი
სამშენებლო ნებართვის გამცემი ორგანოს დასახელება და ხელმოწერა	
ნებართვის ნომერი	გაცემის თარიღი
ხელმოწერა	10.03.2020

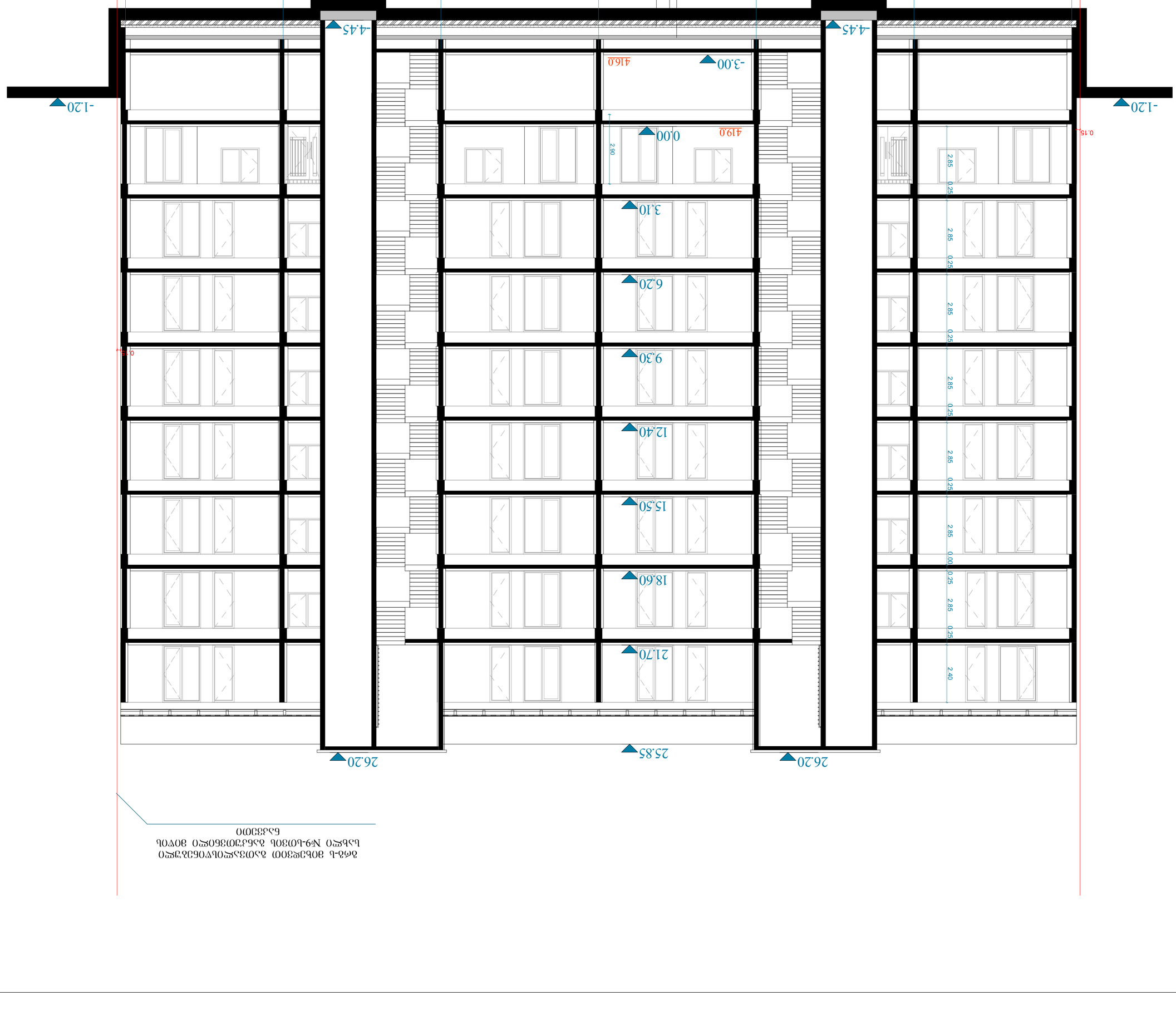

ЗОУЪЛ ЬЛЗЕЗОЛЛЛ ЧЗЛФЛЛ	1668 ӡ²	
ЪЛЬЛЗЛЬЛЬЗЛЛЛ ЧЗЛФЛЛ	5038.4 ӡ²	
ЬЛЗЛФЛЛ ЧЗЛФЛЛ ЗЛЛ ЗЛЧФЛЛ ЬЛЗЛФЛЛЗЛЛЛ ЧЗЛФЛЛ ЬЛЗЛЗЬФЗЛЛ ЧЗЛФЛЛ ЬЛЗЛЛЗЛЛЬЧЗЛЛЛ ЧЗ ЗЛЗЛЛ ЗЕЛЛЗЛЛЗЛЛ ЬЛЗЛЛЗЛЛ ЧЗЛФЛЛ	4334.6 ӡ² 2840.4 ӡ² 391.4 ӡ² 744.0 ӡ² 378.8 ӡ²	
ЛЗ-ЛЬ ЬЛЗЛЗЛЛЗЛЛЗ) ЧЗЛФЛЛ ЬЗЛЛ ЗЛЧЛЛЬЛЗЛЛ ЬЛЗЛЛ	4244.8 ӡ2	
ЬЛЗЛЗЛЗЛЛЗ) ЧЗЛФЛЛ	4680ӡ²	
ЗЗЛ ЗЛЧЛЛЬ 0.00-Ль ЬЗЗЗ00	4160 ӡ²	
0.00-Ль ЛЗЗЗ00	520 ӡ²	
ЬЗЛЛЗЛЗЛЗЛЗ(Ч) ЗЛ(ЗЛЗЛЗ(Ч)ЗЛ	14430 ӡ³	
ЗЗЛ ЗЛЧЛЛЬ 0.00-Ль ЬЗЗЗ00	13702 ӡ³	
0.00-Ль ЛЗЗЗ00	728 ӡ³	
ЗЗЛЛ(Ч)ЗЛЛЬ ЗЛЧЛЛЬЛЗЛЗЛЗЛЗЛЗЛ ЬЛЗЛЗЛЗЛЗЛ 3065 ӡ (-4.45 ЬЛЛЛЗЛЗЛЛЗЛЗЛ -26.2 ЬЛЛЛЗЛЗЛЗЛЗЛ)		

ЗЛЛЗЛЗЛЗЛЗЛЗЛ ЬЗЛЛЛЗЛЗЛЗЛЗЛЗЛЗЛ ЬЗЛЛЛ

ЬЛЗЛЛЛЗЛЛ ЛЗЛЗЛЗЛЗЛЗЛЗЛЗЛ ЗЛЛЗЛЛЗЛЛ	ЗЛЗЛЛЗЛЛ
ЗЛЛЛЗЛЛ	8.1/100
File layout	qumfnə. A3
ЗЛЬ.ЗЛЗЛЛЗЛЛ	
ЗЛЬ „3.30 5“	ЗЛЗЛЛЗЛЛЗЛЛ ЗЛЛЗЛЛЗЛЛЗЛЛ ЗЛЛЗЛЛЗЛЛЗЛЛ №13
ЛЗЛЗЛЗЛЗЛЗЛ(Ч)ЗЛЗ	ЗЛЗЛЛЗ ЬЛЗЛЗЛЗЛЗЛЗЛЗЛЗ