ჭრილი 1-1

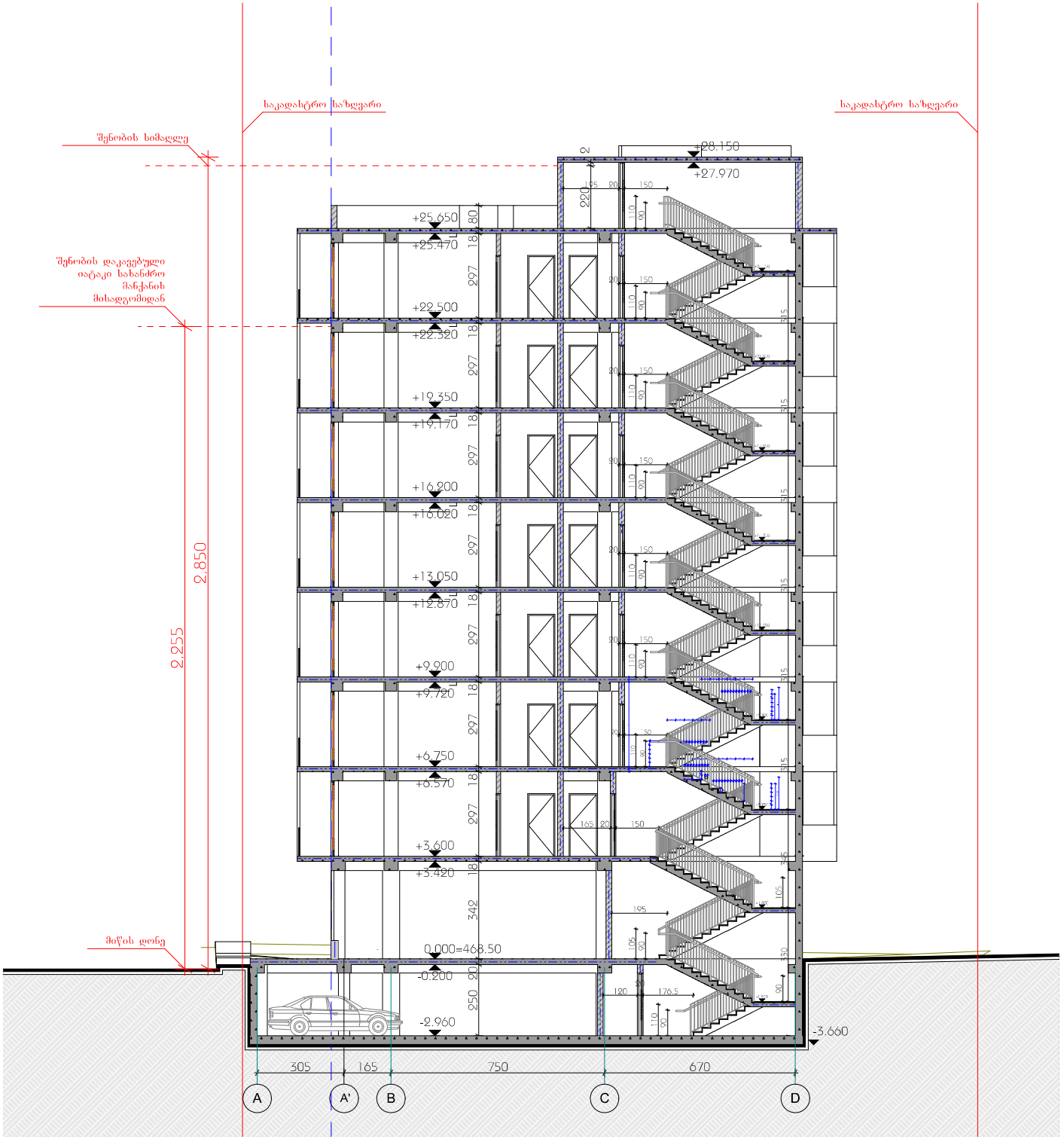

ფორმატი A-2	თბილისი 2020 წ.		

ექსპლიკაცია

პირობითი ნიშნები

რკინა ბეტონის სტრუქტურული ელემენტები: სვეტები, კედელ-დიაფრაგმები, შიდა და 2 სართულიანი მასივი ცენტრალიზებულად.

ბეტონის ბლოკის ღობეა

მიწის ნაკვეთის საკადასტრო საზღვარი

ქვედა ცენტრალიზებულია (ერთსართულიანი)

ქვედა ცენტრალიზებულია (ორსართულიანი)

შენიშვნები

1. ნახაზზე სპეციალური შენობის ნული შეესაბამება აბსოლიტში ნიშნულზე 468.50

2. ნახაზზე ზომები მოცემულია სანტიმეტრებში

3. ნახაზის ყველა ცვლილება მშენებლობისას შეთანხმებული უნდა იქნას ავტორთან

დამკვეთი: "ჩემს ფეხით"

მისამართი: ქ. თბილისი, ბაღების სასტუმროების ჩიორი, I ეტაპის მიმდებარე. ს/კ: 01.11.13.001.102

პროექტის სახელწოდება:
მრავალბინიანი სასტუმროების სახლი
არქიტექტორი პროექტი

თანამდებობა	ბეჭდი	ხელმოწერა	თარიღი
მთ. არქიტექტორი	დ. ანდღულაძე		
არქიტექტორი	დ. ანდღულაძე		

PALA

ზებესი
ვასაძის ქუჩა N 13
TEL:577941156
info@palagroup.com

მასშტაბი	1:100	ჭრილი 1-1
თარიღი		

სტადია	ფურცელი	ფურცლების
პროექტი	1	2

ჭრილი 1-1

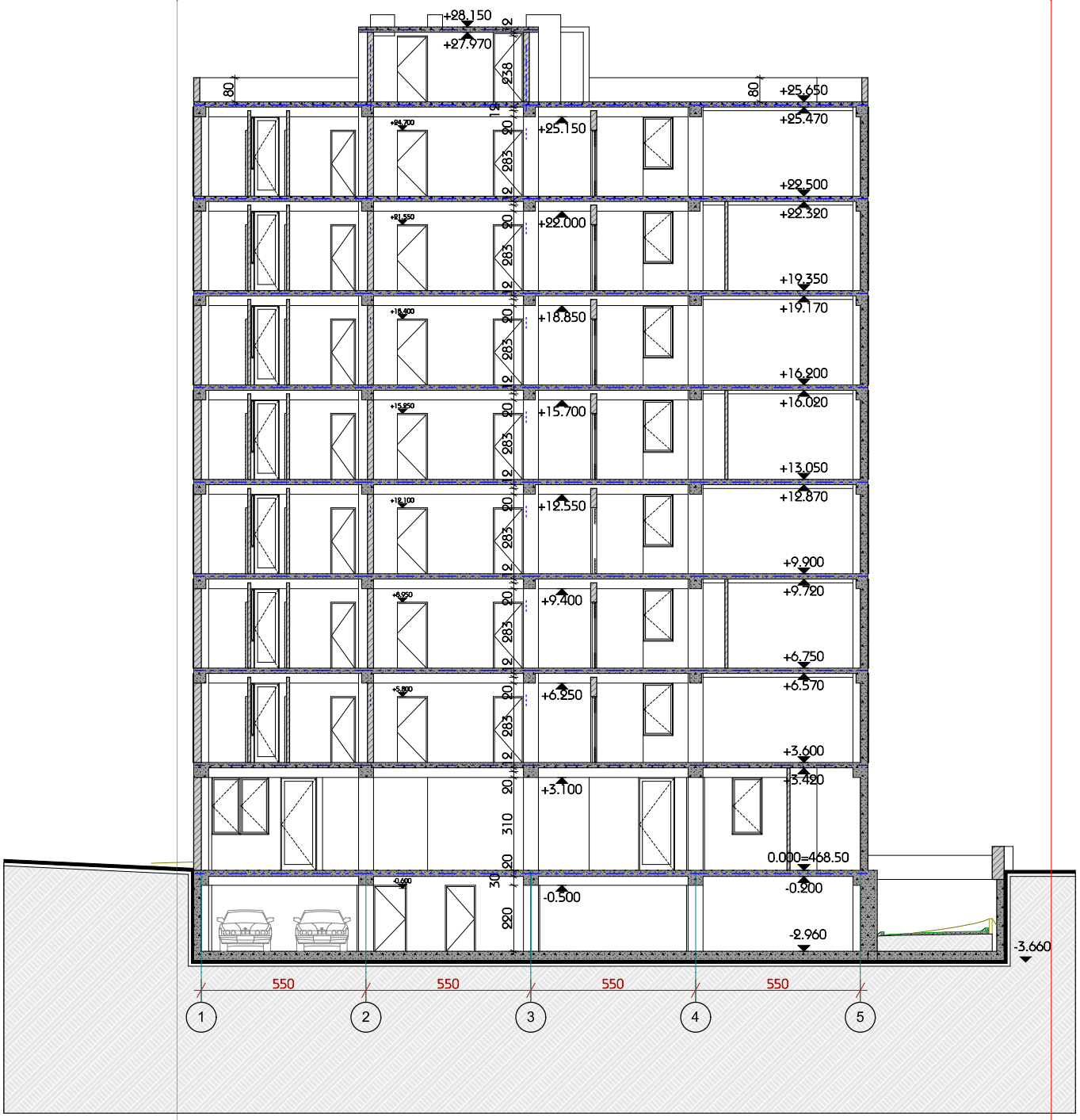

ფორმატი A-2	თბილისი 2020 წ.	

ექსპლიკაცია

პირობითი ნიშნები

- ჩრდილოეთ საზღვრის სტრუქტურული ელემენტები: სვეტის, კედლის ფრაგმენტის, ფილის 2 სმ-ის მეტი ცვეთისშემთხვევაში.
- პატრონის ბლოკის ზედაპირი
- მიწის ნაკვეთის საკადასტრო საზღვარი
- კედლის ცვეთისშემთხვევაში (ღონისძიება)
- კედლის ცვეთისშემთხვევაში (ღონისძიება)

შენიშვნები

1. ნახაზზე საპროექტო შენობის ნული შეესაბამება აბსოლიტში ნიშნულზე 468.50

2. ნახაზზე ზომები მოცემულია სანტიმეტრებში

3. ნახაზის ყველა ცვლილება მშენებლობისას შეთანხმებული უნდა იქნას ავტორთან

დამკვეთი: "ჩემს ფეხით"

მისამართი: ქ. თბილისი, ბაღდათის სასტუმროების ჰაიონი, I ეტაპის მიმდებარედ. ს/კ: 01.11.13.001.102

პროექტის სახელწოდება:
მრავალბინიანი სასტუმროების სახლი
არქიტექტორი პროექტი

თანამდებობა	ბეჭდი	ხელმოწერა	თარიღი
მთ. არქიტექტორი	ე. ანდღულაძე		
არქიტექტორი	ე. ანდღულაძე		

PALA

ზებესი
ვასაძის ქუჩა N 13
TEL:577941156
info@palagroup.com

მასშტაბი	1:100
თარიღი	

ჭრილი 1-1

სტადია	ფურცელი	ფურცლები
პროექტი	1	2