არსებული

არსებული 2015-მდე
წარმოდგენილია AR1275949 განაცხადზე

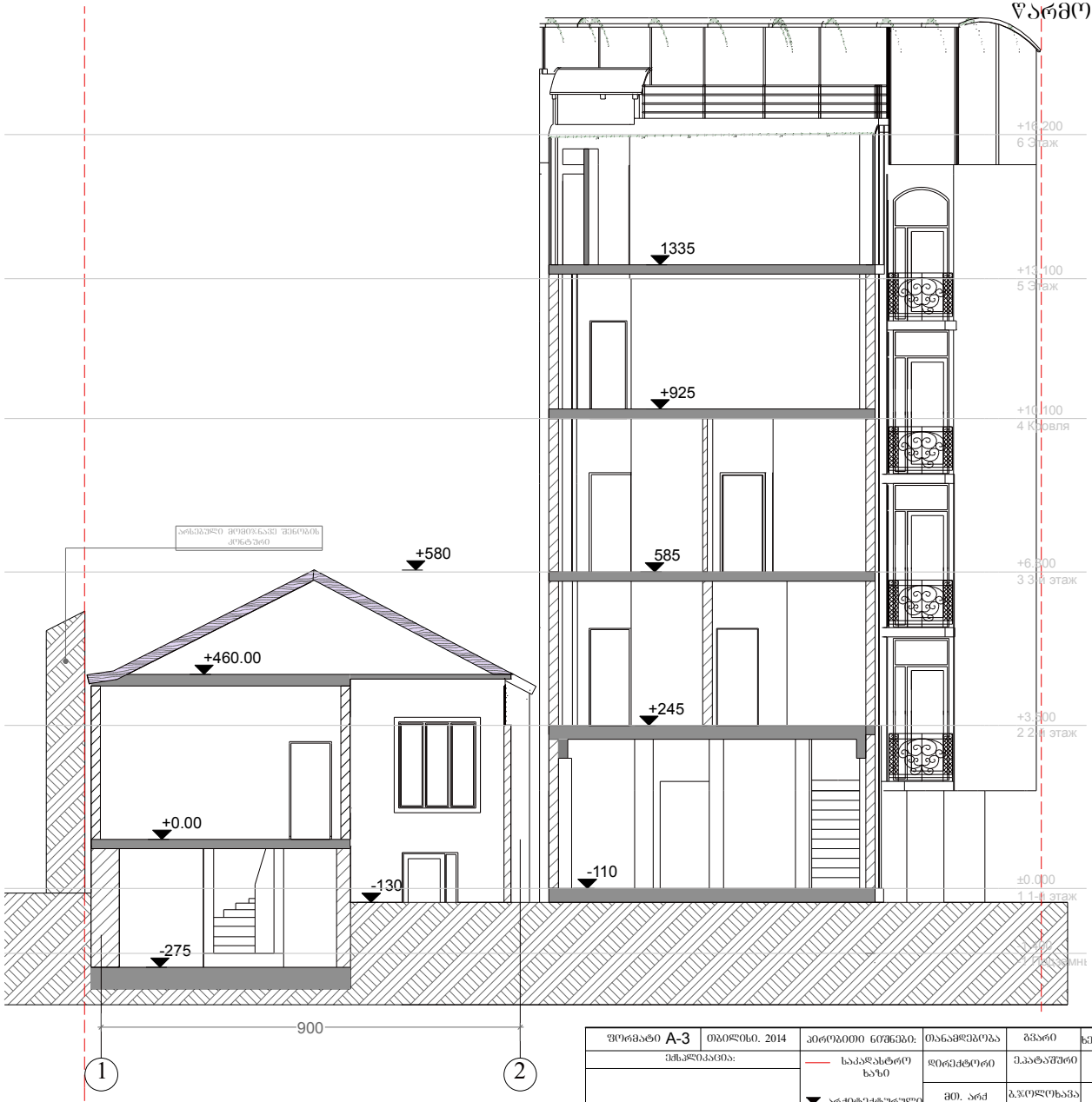

ფორმატი A-3	თბილისი. 2014	პირობითი ნიშნები:	თანამდებობა	ბვარი	ხელმოწერა	დამკვეთი:	შ.პ.ს "ლათა N"
ექსპლიკაცია:		საკადასტრო ხაზი	დირექტორი	ე.ჯატაშური		მისამართი:	ქ.თბილისი. აბესაძის ქ. № 7 ქ.თბილისი.აბესაძის ქ.(ყოფ.პირველი მაისის)№9
		არქიტექტურული ნიშნული	მთ. არქ	ბ.ჯოლოხავა		პროექტის სახელწოდება: სასტუმრო ტიპის საცხოვრებელი სახლის შენობა 2/1-ის რეკონსტრუქციის პროექტი	
			პრ. მთ. კონსრტ.	ო.ბახტაძე		მასშტაბი	1:100	ჭრილი 1-1
შენიშვნები:			დაამუშავა	ვ.ბორბოშიძე		სტადია	პროექტი	საპროექტო
						ფურცელი		

არსებული

არსებული 2015-მდე
წარმოდგენილია AR1275949 ბანაცხადზე

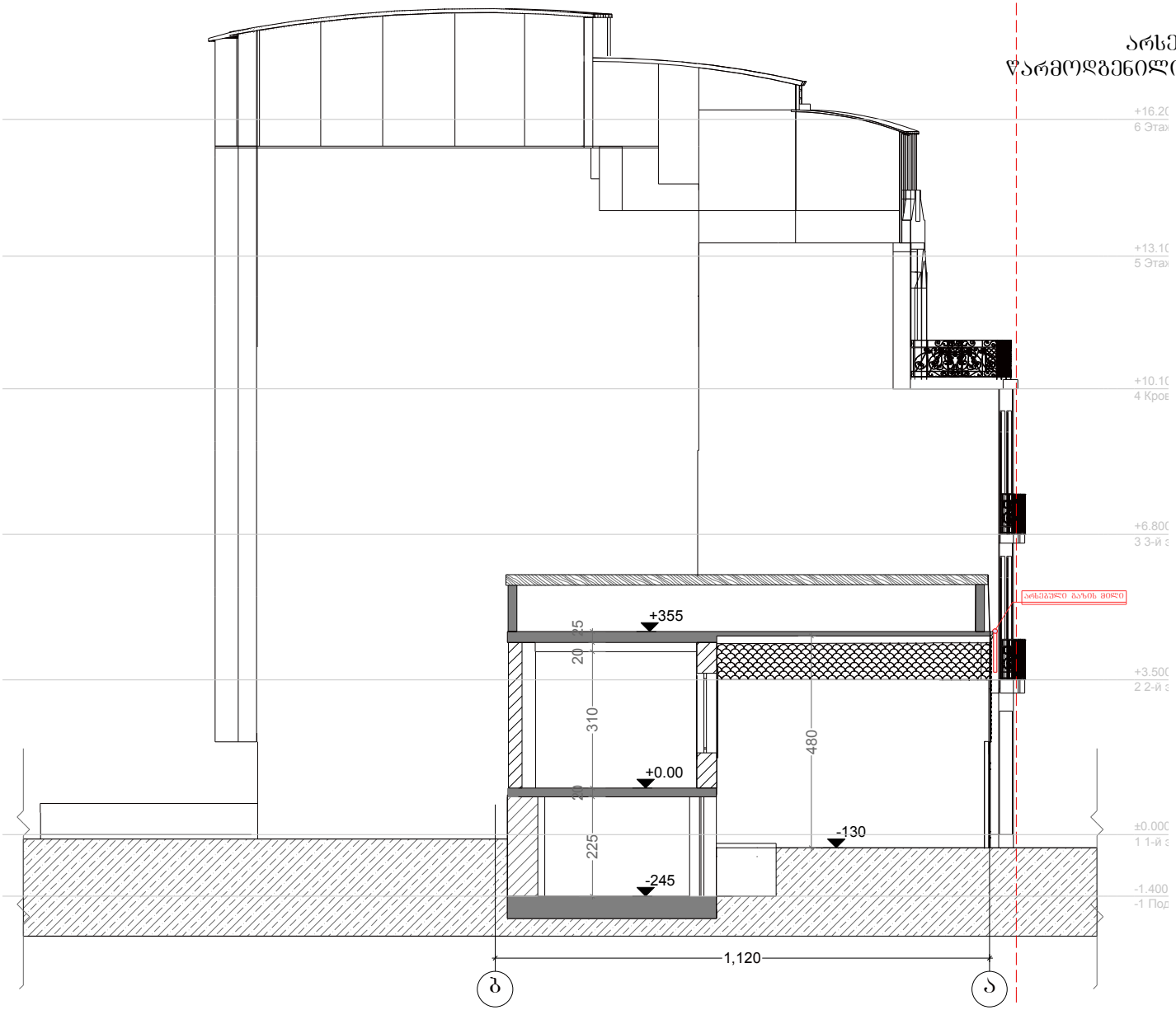

ფორმატი A-3	თბილისი. 2014	პირობითი ნიშნები:	თანამდებობა	გვარი	ხელმოწერა	დამკვეთი:	შ.პ.ს "ლათა N"	
ექსპლიკაცია:		საკადასტრო ხაზი	დირექტორი	ე.ჰატაშური		მისამართი:	ქ.თბილისი. აბესაძის ქ. № 7 ქ.თბილისი.აბესაძის ქ.(ყოფ.პირველი მაისის)№9	
		არქიტექტურული ნიშნული	მთ. არქ	ბ.ჯოლოხავა		პროექტის სახელწოდება: სასტუმრო ტიპის საცხოვრებელი სახლის შენობა 2/1-ის რეკონსტრუქციის პროექტი		
			პრ. მთ. კონსრტ.	ო.ბახტაძე		მასშტაბი	1:100	ჭრილი 2-2
შენიშვნები:			დაამუშავა	ვ.ბორბოშიძე		სტადია	პროექტი	საპროექტო
						ფურცელი		

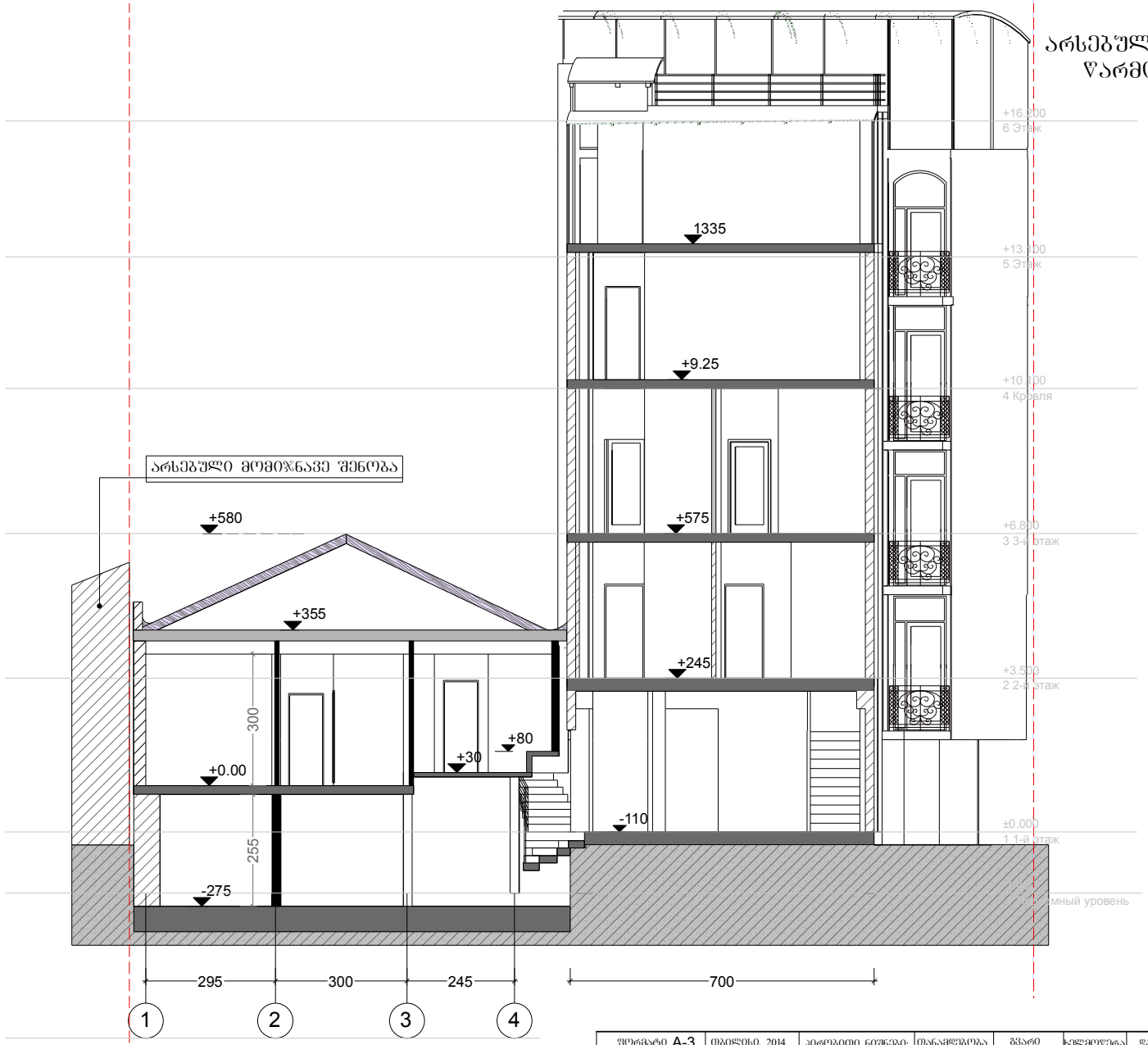

საპროექტო
არსებული შეთანხმებული 2015-ში წარმოდგენილია AR1275949 განაცხადზე

ფორმატი A-3	თბილისი. 2014	პირობითი ნიშნები:	თანამდებობა	გვარი	ხელმოწერა	დამკვეთი:	შ.პ.ს "ლათა N"	
ექსპლიკაცია:		საკადასტრო ხაზი	დირექტორი	ე.პატაშური		მისამართი:	ქ.თბილისი. აბესაძის ქ. № 7 ქ.თბილისი.აბესაძის ქ.(ყოფ.პირველი მაისის)№9	
		არქიტექტურული ნიშნული	მთ. არქ	ბ.ჯოლოხავა		პროექტის სახელწოდება: სასტუმრო ტიპის საცხოვრებელი სახლის შენობა 2/1-ის რეკონსტრუქციის პროექტი		
			პრ. მთ. კონსრტ.	ო.ბახტაძე		მასშტაბი	1:100	ჭრილი 1-1
შენიშვნები:			დაამუშავა	ვ.გორგოშიძე		სტადია	პროექტი	საპროექტო
						ფურცელი		

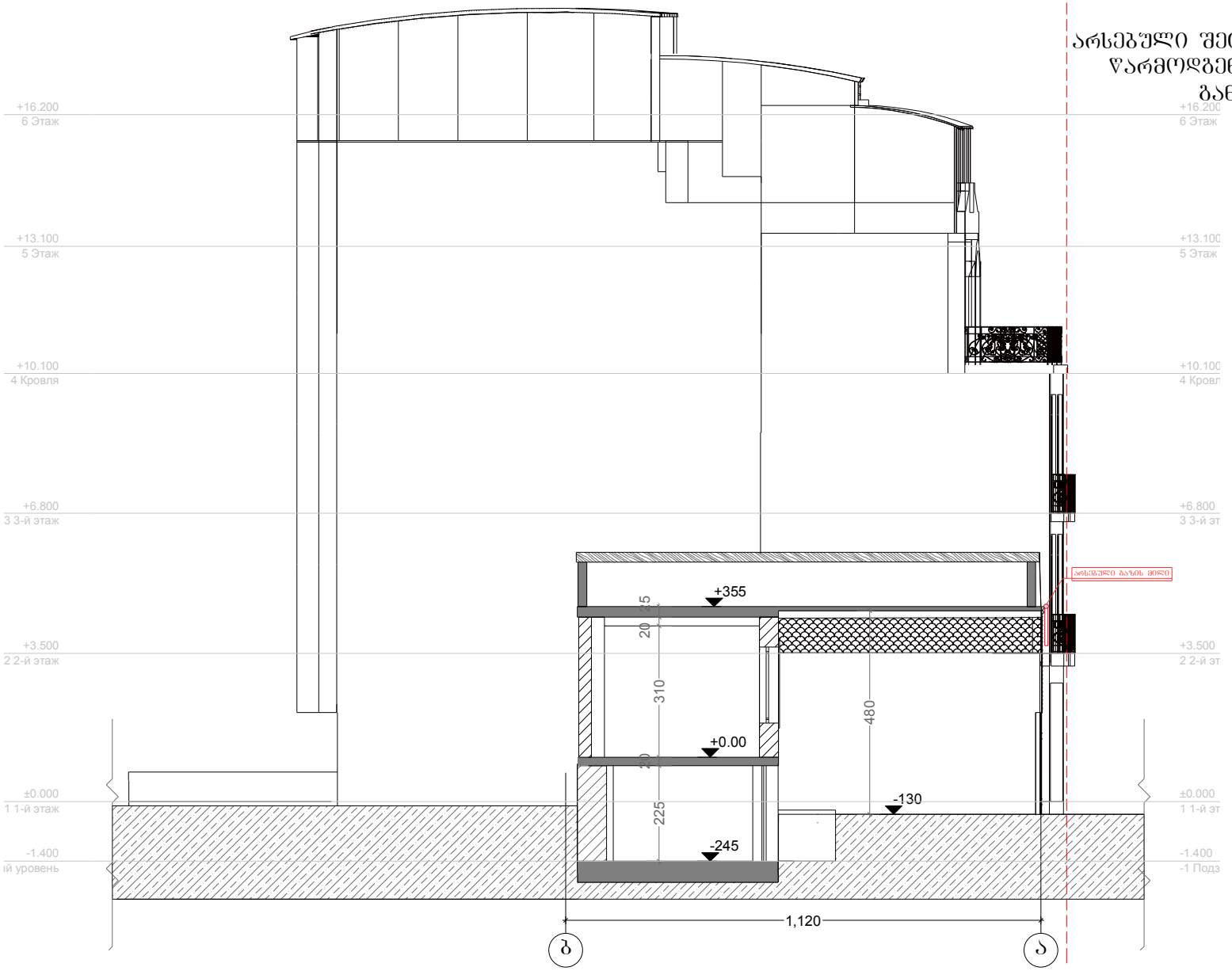

საპროექტო
არსებული შეთანხმებული 2015-ში წარმოდგენილია AR1275949 განაცხადზე

ფორმატი A-3	თბილისი. 2014	პირობითი ნიშნები:	თანამდებობა	გვარი	ხელმოწერა	დამკვეთი:	შ.პ.ს "ლათა N"	
ექსპლიკაცია:		საკადასტრო ხაზი	დირექტორი	ე.პატაშური		მისამართი:	ქ.თბილისი. აბესაძის ქ. № 7 ქ.თბილისი.აბესაძის ქ.(ყოფ.პირველი მაისის)№9	
		არქიტექტურული ნიშნული	მთ. არქ	ბ.ჯოლოხავა		პროექტის სახელწოდება: სასტუმრო ტიპის საცხოვრებელი სახლის შენობა 2/1-ის რეკონსტრუქციის პროექტი		
			პრ. მთ. კონსრტ.	ო.ბახტაძე		მასშტაბი	1:100	ჭრილი 2-2
შენიშვნები:			დაამუშავა	ვ.გორგოშიძე		სტადია	პროექტი	საპროექტო
						ფურცელი		

საპროექტო 2020

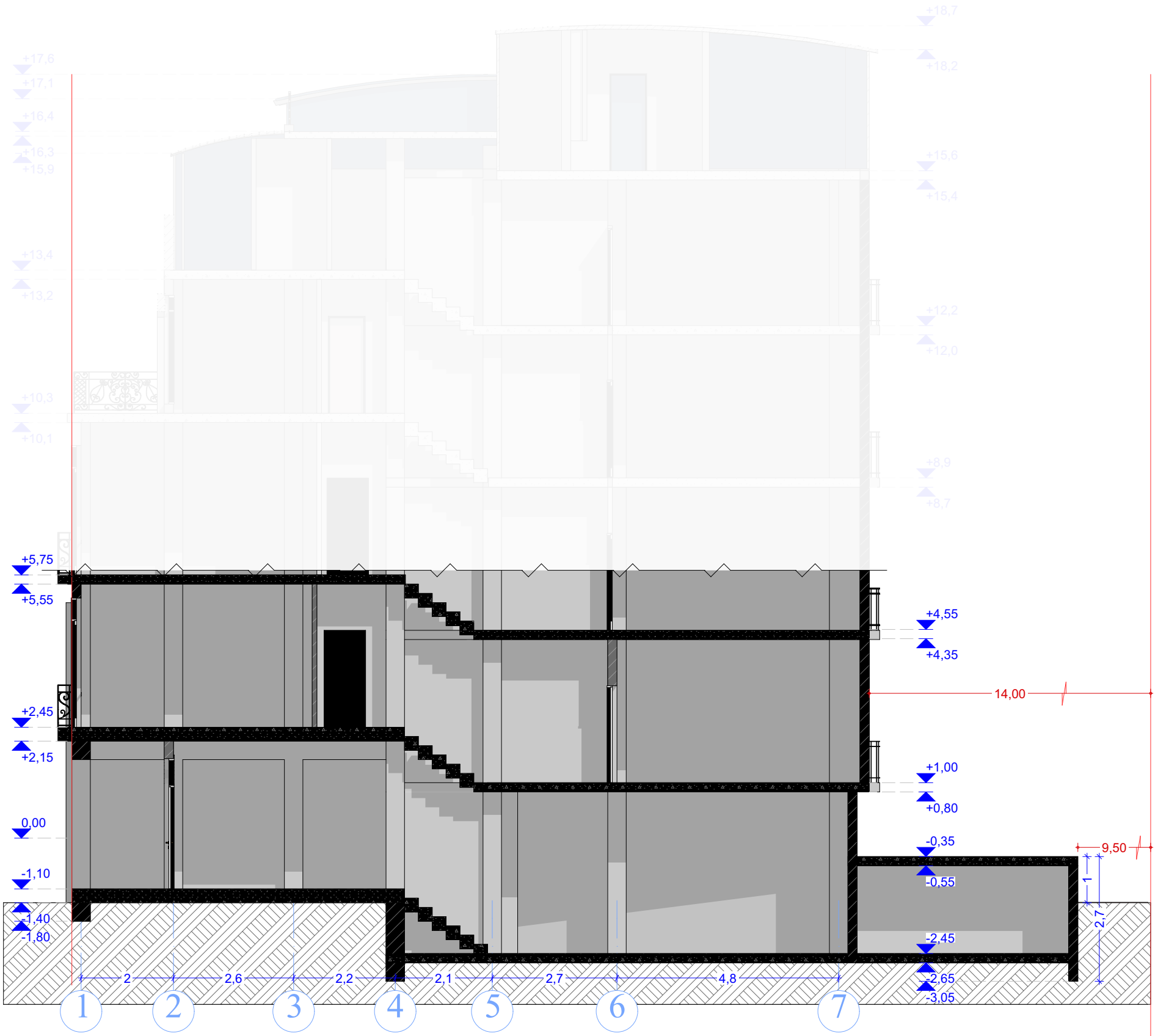

ფორმატი A-3	თბილისი. 2020	პირობითი ნიშნები:	თანამდებობა	გვარი	ხელმოწერა	დამკვეთი:	მოქ: მარიანა მამაჯანოვი	
ექსპლიკაცია:		საკადასტრო საზღვარი	დირექტორი	ე.პატაშური		მისამართი:	ქალაქი თბილისი, ქუჩა გ. აბესაძე, №7.	
"7" ღერძის გარეთ სართულის ჭერის ამოწევის სიმაღლე მიწის ზედაპირიდან არ აღემატება 1.6 მეტრს და შეადგენს 1.0 მეტრს.		ჭრილის ხაზი	მთ. არქ	გ.ხომერიკი		პროექტის სახელწოდება: სასტუმრო		
		საპროექტო ნიშნულები	პრ. მთ. კონსრტ.	დ.გვასალია		მასშტაბი	1:100	ჭრილი: 1-7.
შენიშვნები:			დაამუშავა	გ.ხომერიკი		სტადია	პროექტი	
ნახაზი შესრულებულია მერიის არქიტექტურულ სამსახურში შეთანხმებული არქიტექტურული პროექტის მიხედვით		აბსოლიტური ნიშნული				ფურცელი		

საპროექტო 2020

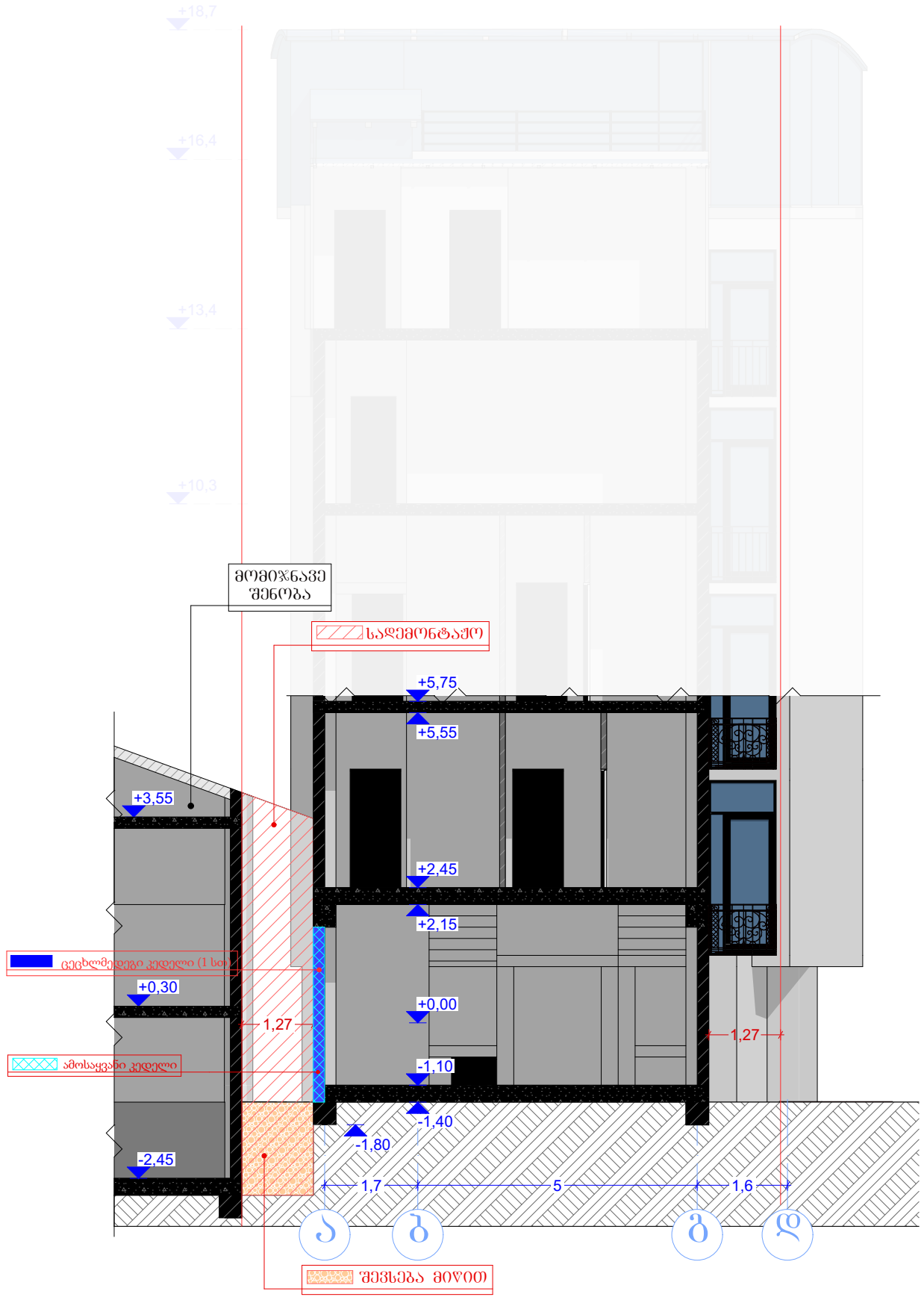

სარეკონსტრუქციო სამუშაოების განხორციელების შედეგად, მათ შორის კიბის საფეხურების დემონტაჟის შედეგად, გარე კედელში და/ან იატაკის ანაწყობში წარმოქმნილი ნებისმიერი ღიობი სრულად ამოშენდება კედლის და იატაკის შესაბამისი ცეცხლმედეგობის ხარისხიანი მასალებით.

ფორმატი A-3	თბილისი. 2020	პირობითი ნიშნები:	თანამდებობა	გვარი	ხელმოწერა	დამკვეთი:	მოქ: მარიანა მამაჯანოვი	
ექსპლიკაცია:		საკადასტრო საზღვარი	დირექტორი	ე.პატაშური		მისამართი:	ქალაქი თბილისი, ქუჩა ბ. აბესაძე, №7.	
წითელი წარწერები საპროექტო სამშაოებს აღნიშნავს, ხოლო შავი - არსებულ სიტუაციას.		ჭრილის ხაზი	მთ. არქ	გ.ხომერიკი		პროექტის სახელწოდება: სასტუმრო		
შენიშვნები:		საპროექტო ნიშნულები	პრ. მთ. კონსრტ.	დ.გვასალია		მასშტაბი	1:100	ჭრილი: ე-ა.
ნახაზი შესრულებულია მერიის არქიტექტურულ სამსახურში შეთანხმებული არქიტექტურული პროექტის მიხედვით		აბსოლიტური ნიშნული	დაამუშავა	გ.ხომერიკი		სტადია	პროექტი	
						ფურცელი		