საპროექტო შენობასთან სახანძრო ავტომობილების მისასვლელი გზები და მოძრაობის სქემა

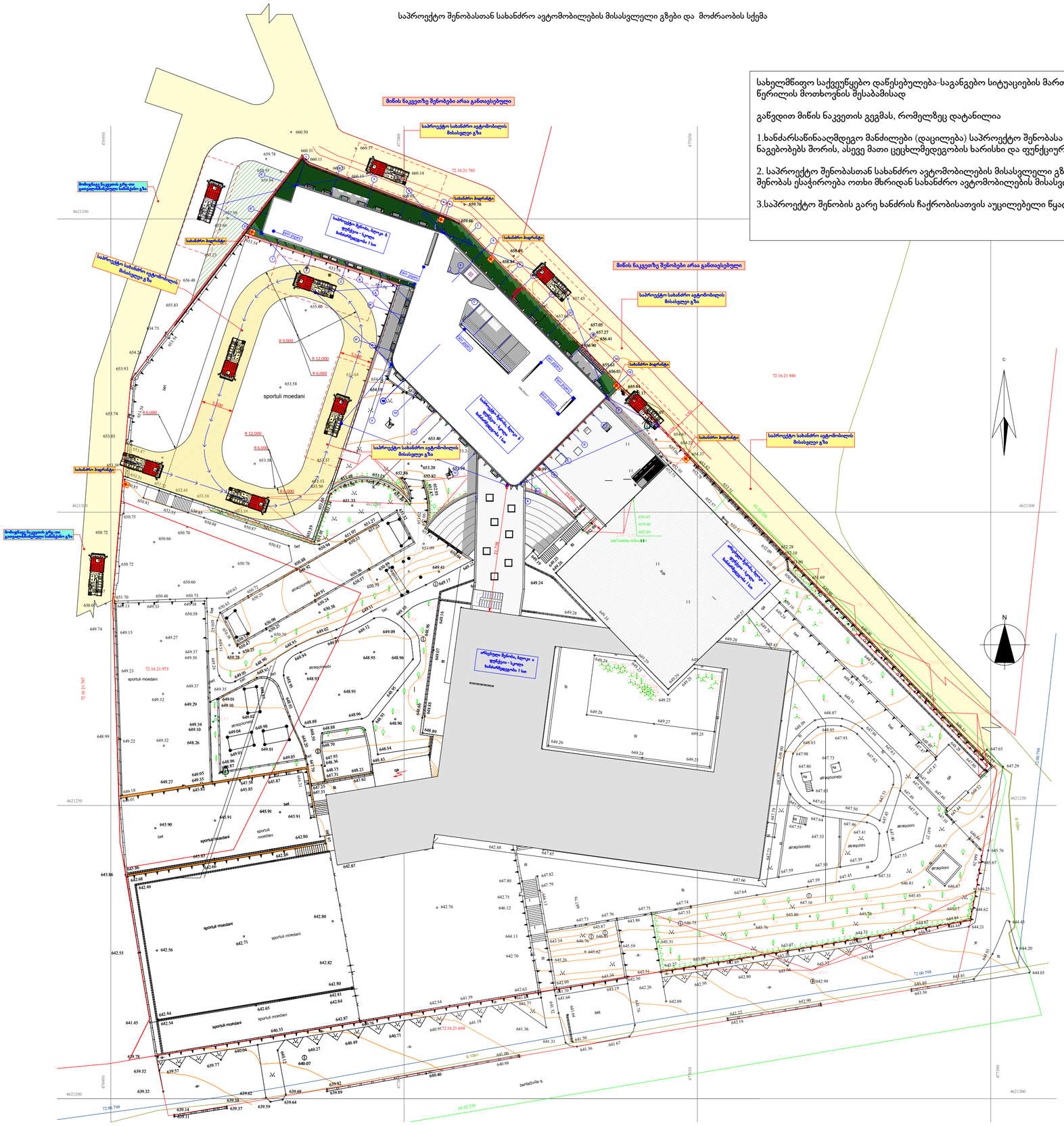

სახელმწიფო საქვეუწყებო დაწესებულება-საგანგებო სიტუაციების მართვის სამსახური-ს **#MIA 9 20 02497569** წერილის მოთხოვნის შესაბამისად

გაწდით მიწის ნაკვეთის გეგმას, რომელზეც დატანილია

1.ხანძარსაწინააღმდეგო მანძილები (დაცილება) საპროექტო შენობასა და მეზობლად მდებარე შენობა-ნაგებობებს შორის, ასევე მათი ცეცხლმედეგობის ხარისხი და ფუნქციური დანიშნულება.

2. საპროექტო შენობასთან სახანძრო ავტომობილების მისასვლელი გზები და მისი პარამეტრები (სკოლის შენობას ესაჭიროება ოთხი მხრიდან სახანძრო ავტომობილების მისასვლელი გზა).

3.საპროექტო შენობის გარე ხანძრის ჩაქრობისათვის აუცილებელი წყალგაყვანილობის ქსელი

A 2 M 1 :500 CAD / pln / dwg

Note

Legend

CADASTRAL (RED) LINE

Explication

Client

British-Georgian Academy

Address
Leo Kvachadze 17 (Lisi Lake Area)
Tbilisi, 0186 Georgia

Architectural Concept

15.1.1 / 2.1

30.10.2020

1.3

MASTERPLAN

Author D.Tsutskiridze
Architect D.Tsutskiridze

TSUTSKIRIDZE+ARCHITECTS
info@tsutskiridze.org +995 557226568 www.tsutskiridze.ge