# არსებული

## არსებული 2015-მდე
## წარმოდგენილია AR1275949 განაცხადზე

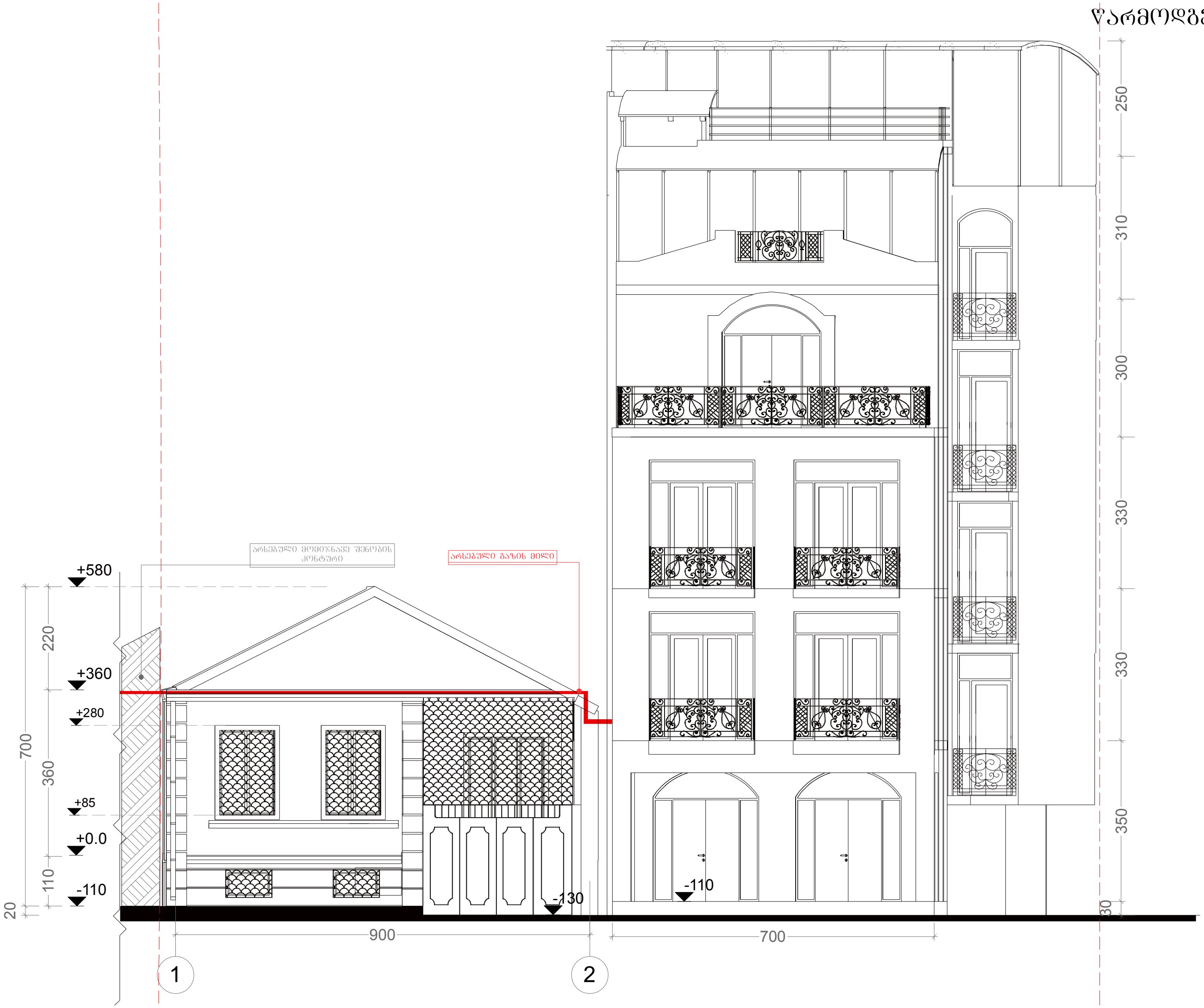


| ფორმატი A-3 | თბილისი. 2014 | პირობითი ნიშნები: | თანამდებობა | გვარი | ხელმოწერა | დამკვეთი: | შ.პ.ს "ლათა N" | |
|---|---|---|---|---|---|---|---|---|
| ექსპლიკაცია: | | საკადასტრო ხაზი | დირექტორი | ე.პატაშური | | მისამართი: | ქ.თბილისი. აბესაძის ქ. № 7<br>ქ.თბილისი.აბესაძის ქ.(ყოფ.პირველი მაისის)№9 | |
| | | არქიტექტურული ნიშნული | მთ. არქ | ბ.ჯოლოხავა | | პროექტის სახელწოდება:<br>სასტუმრო ტიპის საცხოვრებელი სახლის შენობა 2/1-ის რეკონსტრუქციის პროექტი | | |
| | | | პრ. მთ. კონსრტ. | ო.ბახტაძე | | მასშტაბი | 1:100 | ფასადი 1-2 ღერძებს შორის |
| შენიშვნები: | | | დაამუშავა | ვ.გორგოშიძე | | სტადია | პროექტი | არსებული აზომვითი |
| | | | | | | ფურცელი | | |

# <u>არსებული</u>

## არსებული 2015-მდე წარმოდგენილია AR1275949 განაცხადზე

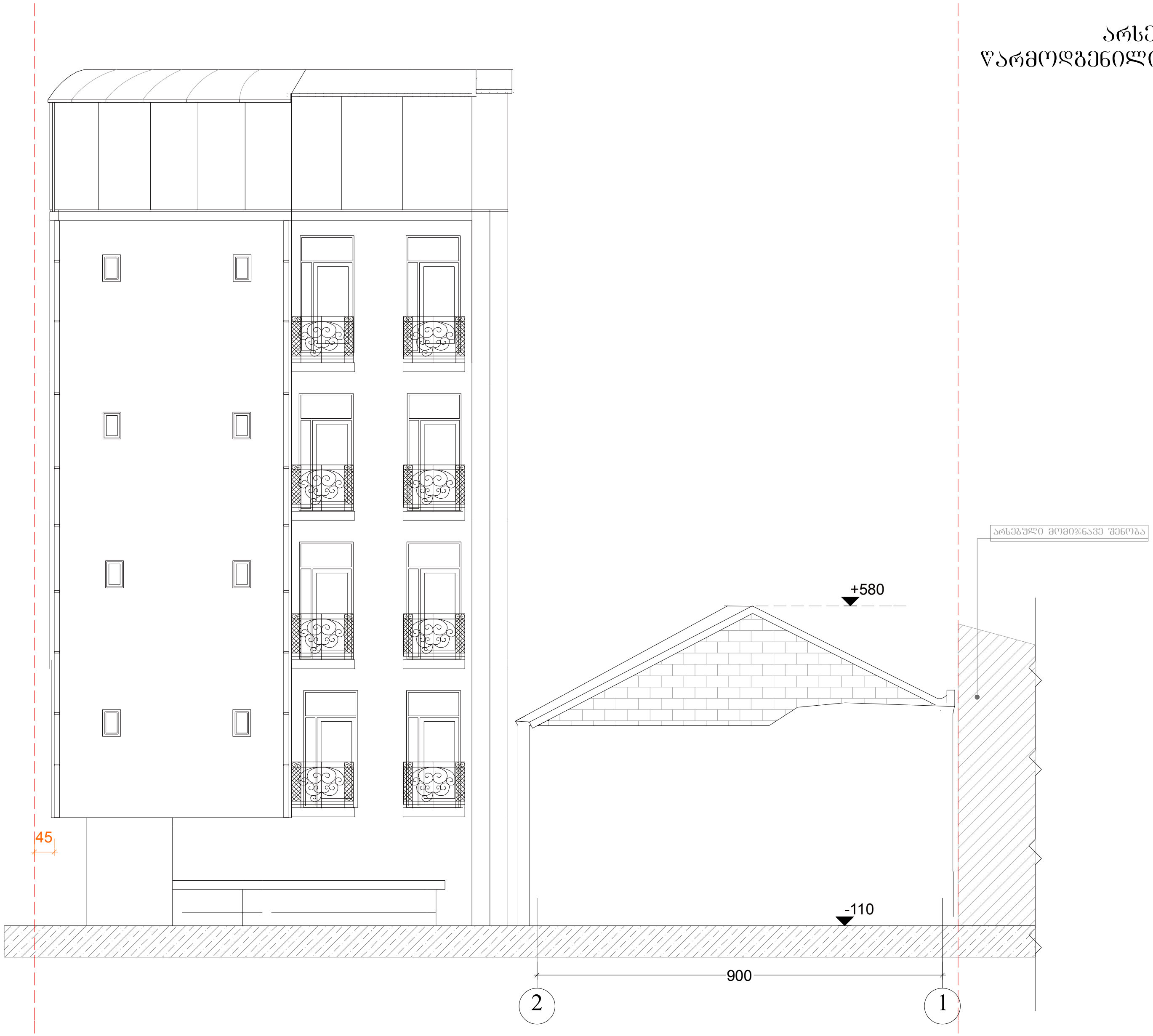


| | | | | | | | | |
|---|---|---|---|---|---|---|---|---|
| ფორმატი A-3 | თბილისი. 2014 | პირობითი ნიშნები: | თანამდებობა | გვარი | ხელმოწერა | დამკვეთი: | შ.პ.ს "ლათა N" | |
| ექსპლიკაცია: | | საკადასტრო ხაზი | დირექტორი | ე.პატაშური | | მისამართი: | ქ.თბილისი. აბესაძის ქ. № 7<br>ქ.თბილისი.აბესაძის ქ.(ყოფ.პირველი მაისის)№9 | |
| | | არქიტექტურული ნიშნული | მთ. არქ | ბ.ჯოლოხავა | | <u>პროექტის სახელწოდება:</u><br>სასტუმრო ტიპის საცხოვრებელი სახლის შენობა 2/1-ის რეკონსტრუქციის პროექტი | | |
| | | | პრ.<br>მთ. კონსრტ. | ო.ბახტაძე | | მასშტაბი | 1:100 | ფასადი 2-1 ღერძებს შორის |
| შენიშვნები: | | | დაამუშავა | ვ.გორგოშიძე | | სტადია | პროექტი | არსებული აზომვითი |
| | | | | | | ფურცელი | | |

## საპროექტო

არსებული შეთანხმებული 2015-ში
წარმოდგენილია AR1275949 განაცხადზე

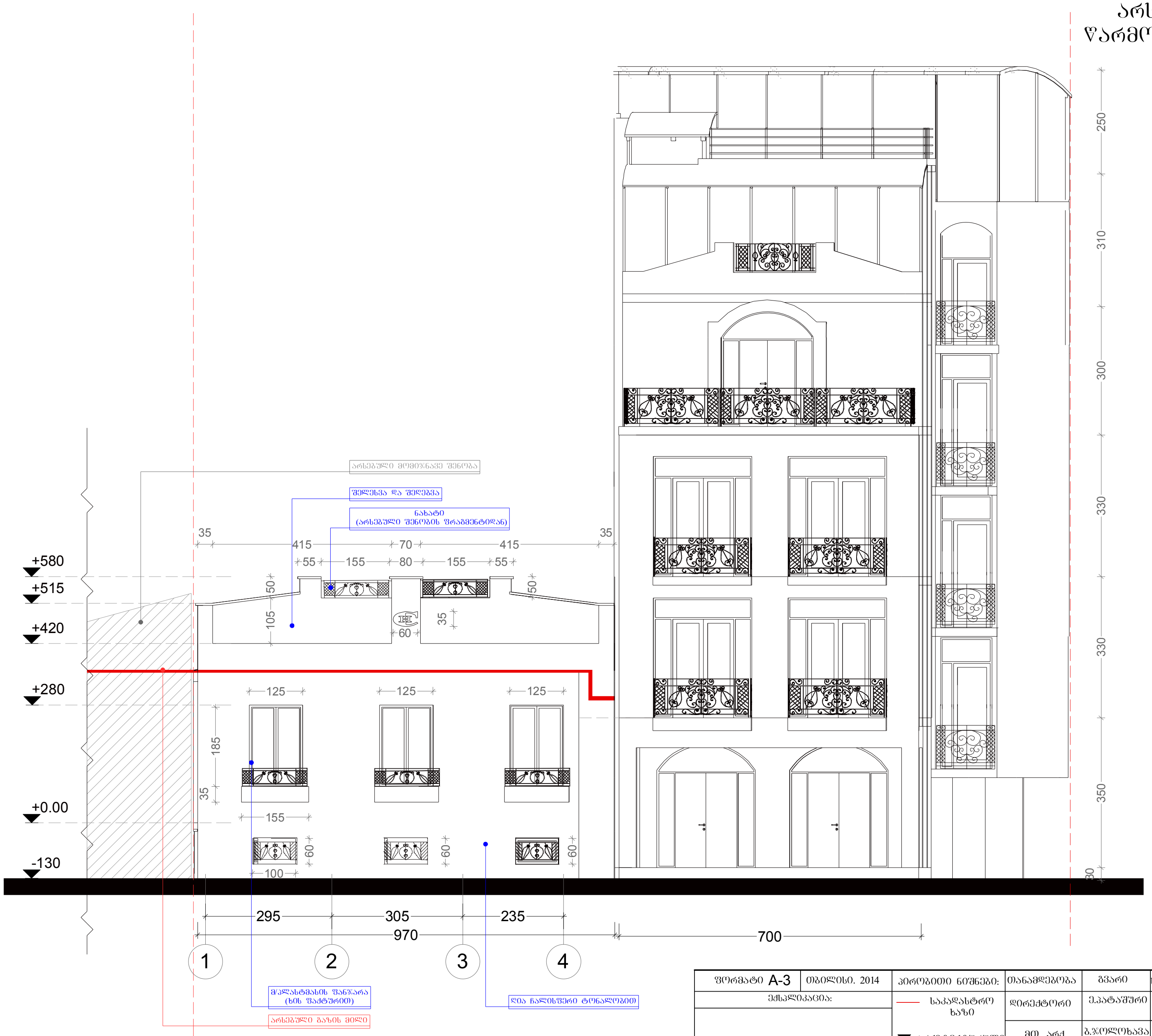


| | | | | | | | |
|---|---|---|---|---|---|---|---|
| ფორმატი A-3 | თბილისი. 2014 | პირობითი ნიშნები: | თანამდებობა | გვარი | ხელმოწერა | დამკვეთი: | შ.პ.ს "ლათა N" |
| ექსპლიკაცია: | | საკადასტრო ხაზი | დირექტორი | ე.პატაშური | | მისამართი: | ქ.თბილისი. აბესაძის ქ. № 7<br>ქ.თბილისი.აბესაძის ქ.(ყოფ.პირველი მაისის)№9 |
| | | არქიტექტურული ნიშნული | მთ. არქ | ბ.ჯოლოხავა | | პროექტის სახელწოდება:<br>სასტუმრო ტიპის საცხოვრებელი სახლის<br>შენობა 2/1-ის რეკონსტრუქციის პროექტი | |
| | | | პრ.<br>მთ. კონსრტ. | ო.ბახტაძე | | მასშტაბი | 1:100 / ფასადი 1-4 ღერძებს შორის |
| შენიშვნები: | | | დამუშავა | ვ.გორგოშიძე | | სტადია | პროექტი / საპროექტო |
| | | | | | | ფურცელი | |

საპროექტო

არსებული შეთანხმებული 2015-ში
წარმოდგენილია AR1275949 განაცხადზე

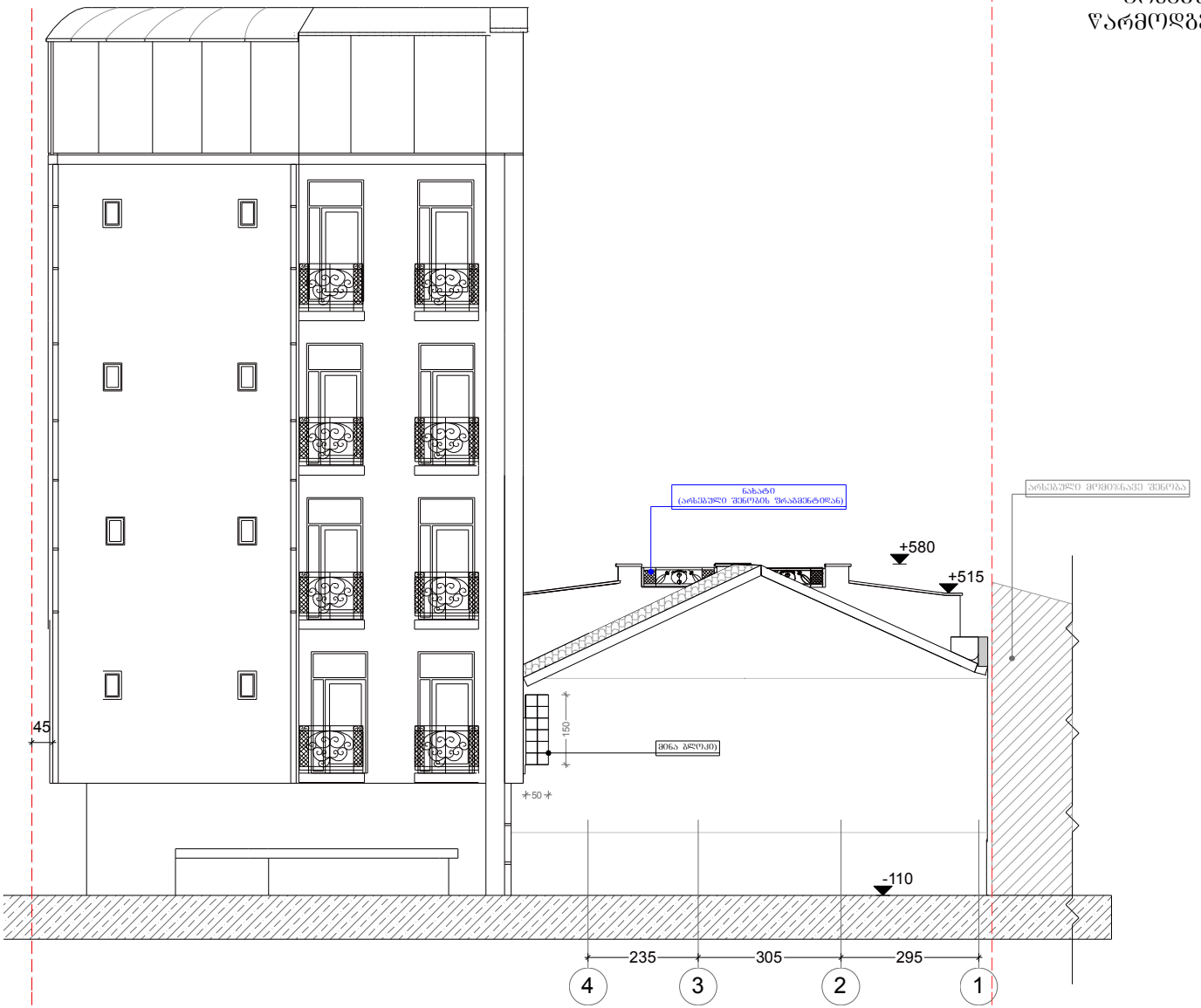


| | | | | | | | | |
|---|---|---|---|---|---|---|---|---|
| ფორმატი A-3 | თბილისი. 2014 | პირობითი ნიშნები: | თანამდებობა | ხარო | ხელმოწერა | დამკვეთი: | შ.პს "ლათა N" | |
| ექსპლიკაცია: | | საკადასტრო ხაზი | დირექტორი | ე.პატარიძე | | მისამართი: | ქ.თბილისი.აბესაძის ქ.№ 7<br>ქ.თბილისი.აბესაძის ქ.(ძველი მაისის)№9 | |
| | | არქიტექტურული ნიშნული | მთ. არქ | გ.ჯოლოხავა | | პროექტის სახელწოდება: სასტუმრო ტიპის საცხოვრებელი სახლის შენობა 2/1-ის რეკონსტრუქციის პროექტი | | |
| შენიშვნები: | | | პრ. მთ. კონსტრ. | ო.ბახტაძე | | მასშტაბი | 1:100 | ფასადი 4-1 ღერძებს შორის |
| | | | დაამშვა | გ.გორგიშვილი | | სტადია | პროექტი | საპროექტო |
| | | | | | | ფურცელი | | |

# საპროექტო 2020




| | | | | | | | |
|---|---|---|---|---|---|---|---|
| ფორმატი A-3 | თბილისი. 2020 | პირობითი ნიშნები: | თანამდებობა | გვარი | ხელმოწერა | დამკვეთი: | მოქ: მარიანა მამაჯანოვი |
| ექსპლიკაცია: | | საკადასტრო საზღვარი | დირექტორი | ე.პატაშური | | მისამართი: | ქალაქი თბილისი, ქუჩა გ. აბესაძე, №7. |
| წითელი წარწერები საპროექტო სამშაოებს აღნიშნავს, ხოლო შავი - არსებულ სიტუაციას. | | ჭრილის ხაზი | მთ. არქ | გ.ხომერიკი | | პროექტის სახელწოდება: სასტუმრო | |
| შენიშვნები: | | საპროექტო ნიშნულები | პრ. მთ. კონსრტ. | დ.გვასალია | | მასშტაბი 1:100 | ფასადი: ა-ე; ე-ა. |
| | | აბსოლიტური ნიშნული | დაამუშავა | გ.ხომერიკი | | სტადია პროექტი | |
| | | | | | | ფურცელი | |

# საპროექტო 2020

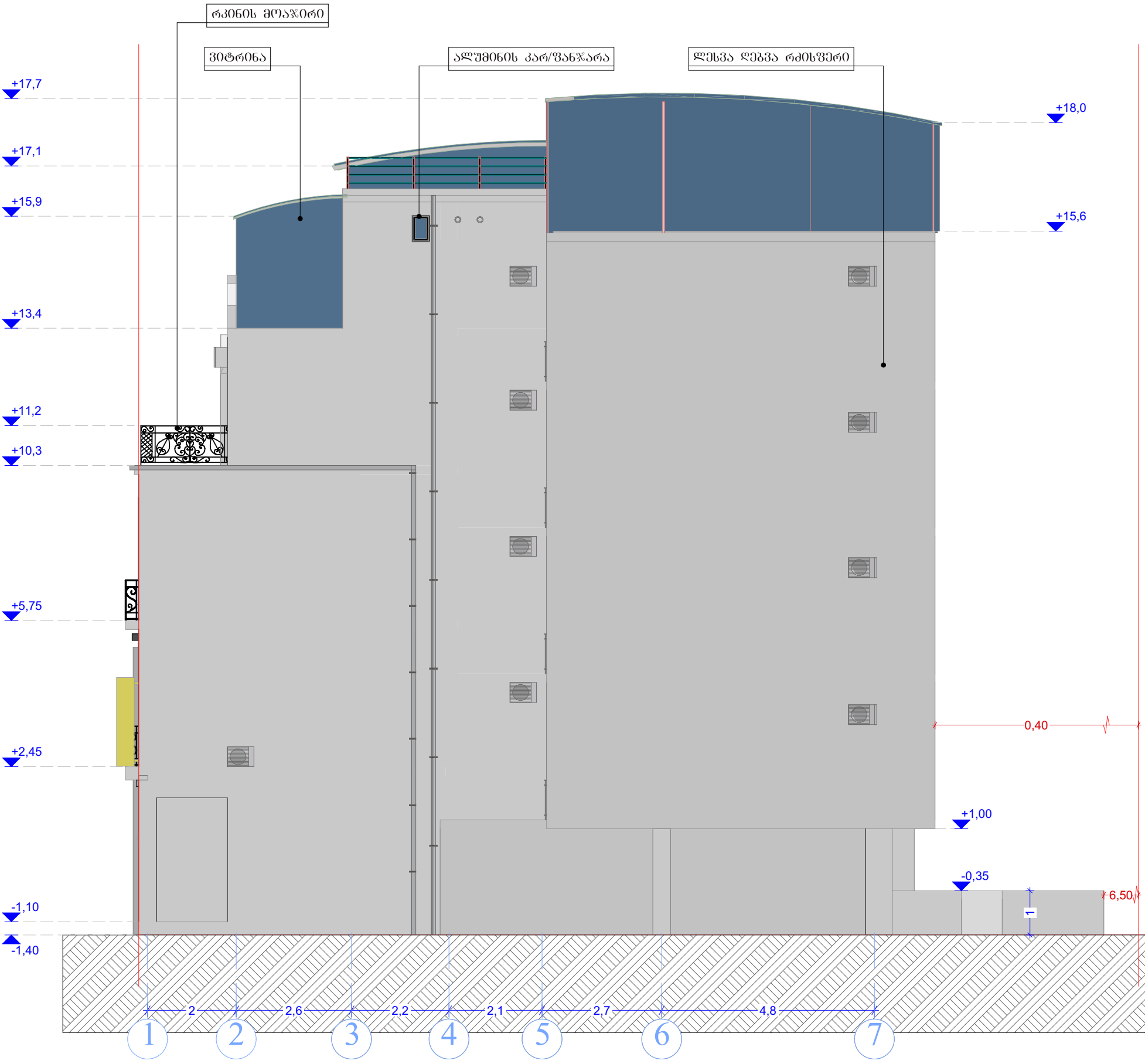


| | | | | | | | | |
|---|---|---|---|---|---|---|---|---|
| ფორმატი A-3 | თბილისი. 2020 | პირობითი ნიშნები: | თანამდებობა | გვარი | ხელმოწერა | დამკვეთი: | მოქ: მარიანა მამაჯანოვი | |
| ექსპლიკაცია: | | საკადასტრო საზღვარი | დირექტორი | ე.პატაშური | | მისამართი: | ქალაქი თბილისი, ქუჩა გ. აბესაძე, №7. | |
| "7" ღერძის გარეთ სართულის ჭერის ამოწევის სიმაღლე მიწის ზედაპირიდან არ აღემატება 1.6 მეტრს და შეადგენს 1.0 მეტრს. | | ჭრილის ხაზი | მთ. არქ | გ.ხომერიკი | | პროექტის სახელწოდება: სასტუმრო | | |
| | | საპროექტო ნიშნულები | პრ. მთ. კონსრტ. | დ.ბვასალია | | მასშტაბი | 1:100 | ფასადი: 1-7. |
| შენიშვნები: | | | დაამუშავა | გ.ხომერიკი | | სტადია | პროექტი | |
| ნახაზი შესრულებულია მერიის არქიტექტურულ სამსახურში შეთანხმებული არქიტექტურული პროექტის მიხედვით | | აბსოლიტური ნიშნული | | | | ფურცელი | | |

# საპროექტო 2020

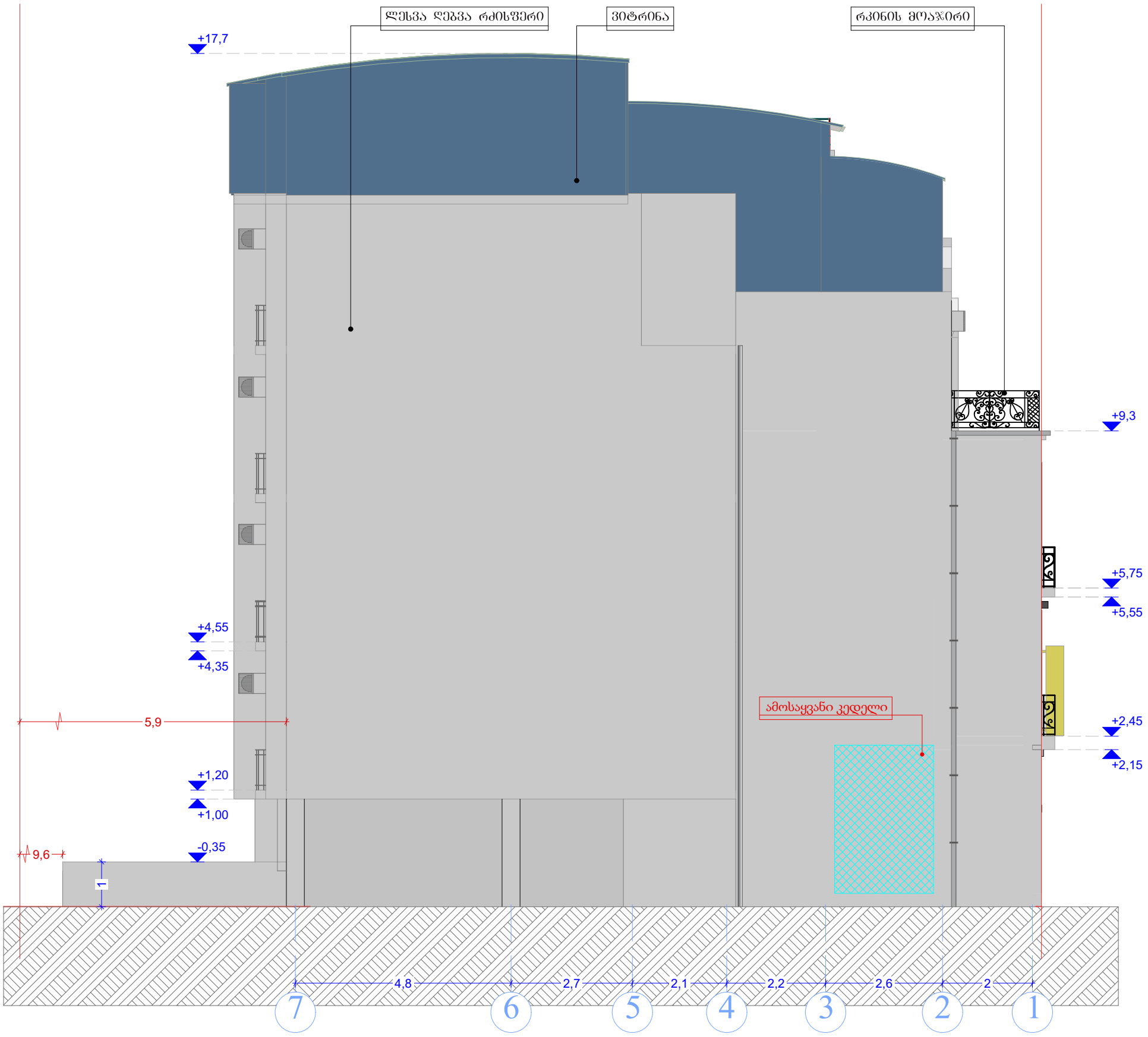


| | | | | | | | | |
|---|---|---|---|---|---|---|---|---|
| ფორმატი A-3 | თბილისი. 2020 | პირობითი ნიშნები: | თანამდებობა | გვარი | ხელმოწერა | დამკვეთი: | მოქ: მარიანა მამაჯანოვი | |
| ექსპლიკაცია: | | საკადასტრო საზღვარი | დირექტორი | ე.პატაშური | | მისამართი: | ძალაძი თბილისი, ძუჩა ბ. აბესაძე, №7. | |
| "7" ღერძის გარეთ სართულის ჭერის ამოწევის სიმაღლე მიწის ზედაპირიდან არ აღემატება 1.6 მეტრს და შეადგენს 1.0 მეტრს. | | ჭრილის ხაზი | მთ. არქ | გ.ხომერიკი | | პროექტის სახელწოდება: სასტუმრო | | |
| | | საპროექტო ნიშნულები | პრ. მთ. კონსრტ. | დ.გვასალია | | მასშტაბი | 1:100 | ფასადი: 7-1. |
| შენიშვნები: | | | დაამუშავა | გ.ხომერიკი | | სტადია | პროექტი | |
| ნახაზი შესრულებულია მერიის არქიტექტურულ სამსახურში შეთანხმებული არქიტექტურული პროექტის მიხედვით | | აბსოლიტური ნიშნული | | | | ფურცელი | | |

# განშლა


+436.5
+426.7
+416.5
+20,00
+16,50
+14,50
+10,20
+9,60
0,00


მომიჯნავე ნაკვეთზე მშენებარე შენობა


მომიჯნავე არსებული შენობა
სარეკონსტრუქციო შენობა