არსებული 2015-მდე
წარმოდგენილია AR1275949 განაცხადზე

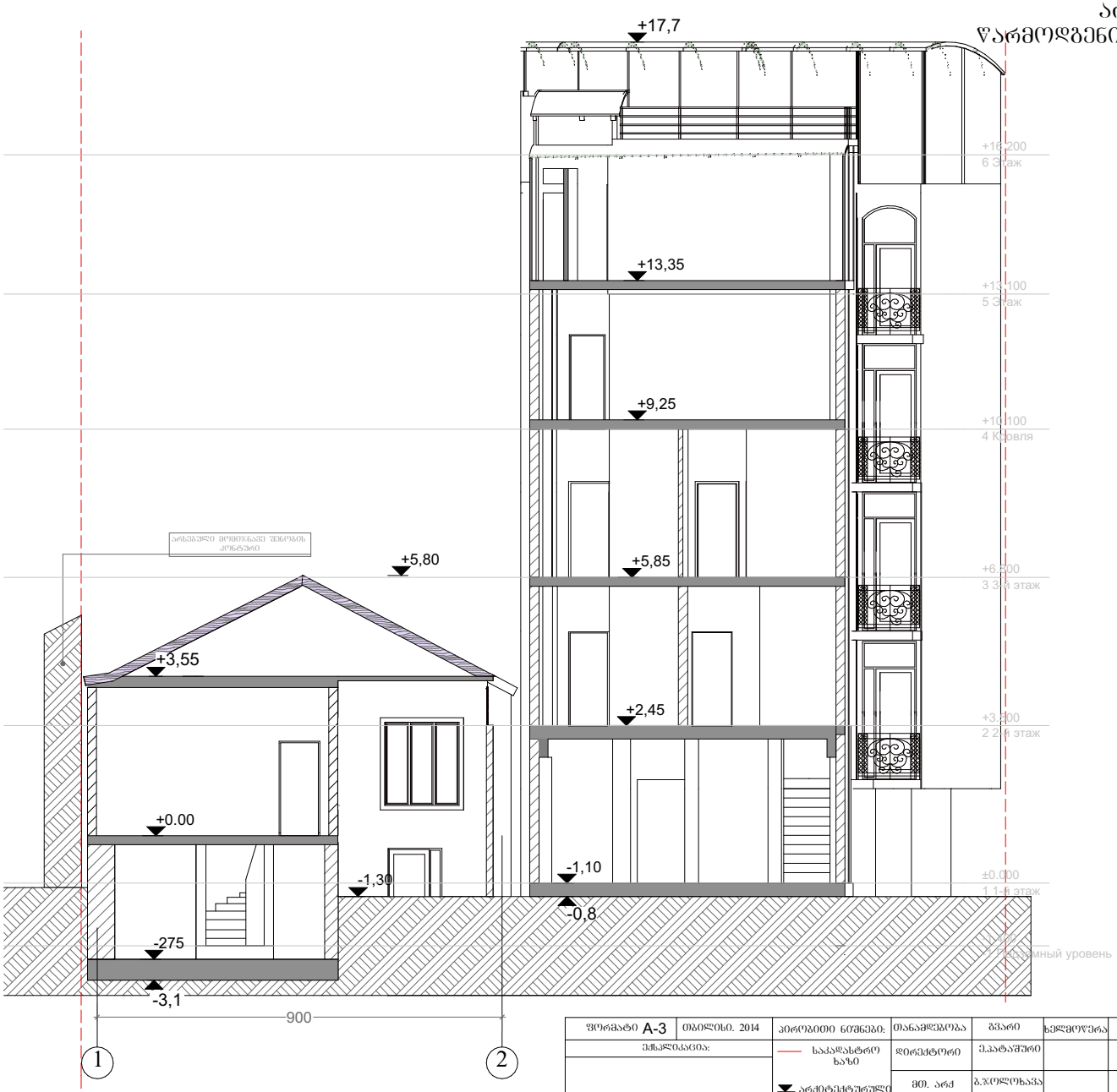

ფორმატი A-3	ობიექტის. 2014	პირობითი ნიშნები:	თანამდებობა	ხელმოწერა	დამკვეთი:	შ.პ.ს "ლაია N"
ნახაზის დასახელება:		საკადასტრო ხაზი	დირექტორი		მისამართი:	ქ.ობილისი. აბაშიძის ქ. № 7 ქ.ობილისი,აბაშიძის ქ.(ყოფ.პირველი მაისის)№9
		არქიტექტურული ნიშნული	მთ. არქ		პროექტის სახელწოდება:	სასტუმრო ტიპის სანტორნებლი სახლის შენობა 2/1-ის რეკონსტრუქციის პროექტი
შენიშვნები:			პრ. მთ. კონსტრ.		მასშტაბი	1:100
			დაამუშავა		სტადია	პროექტი
					ფურცელი	

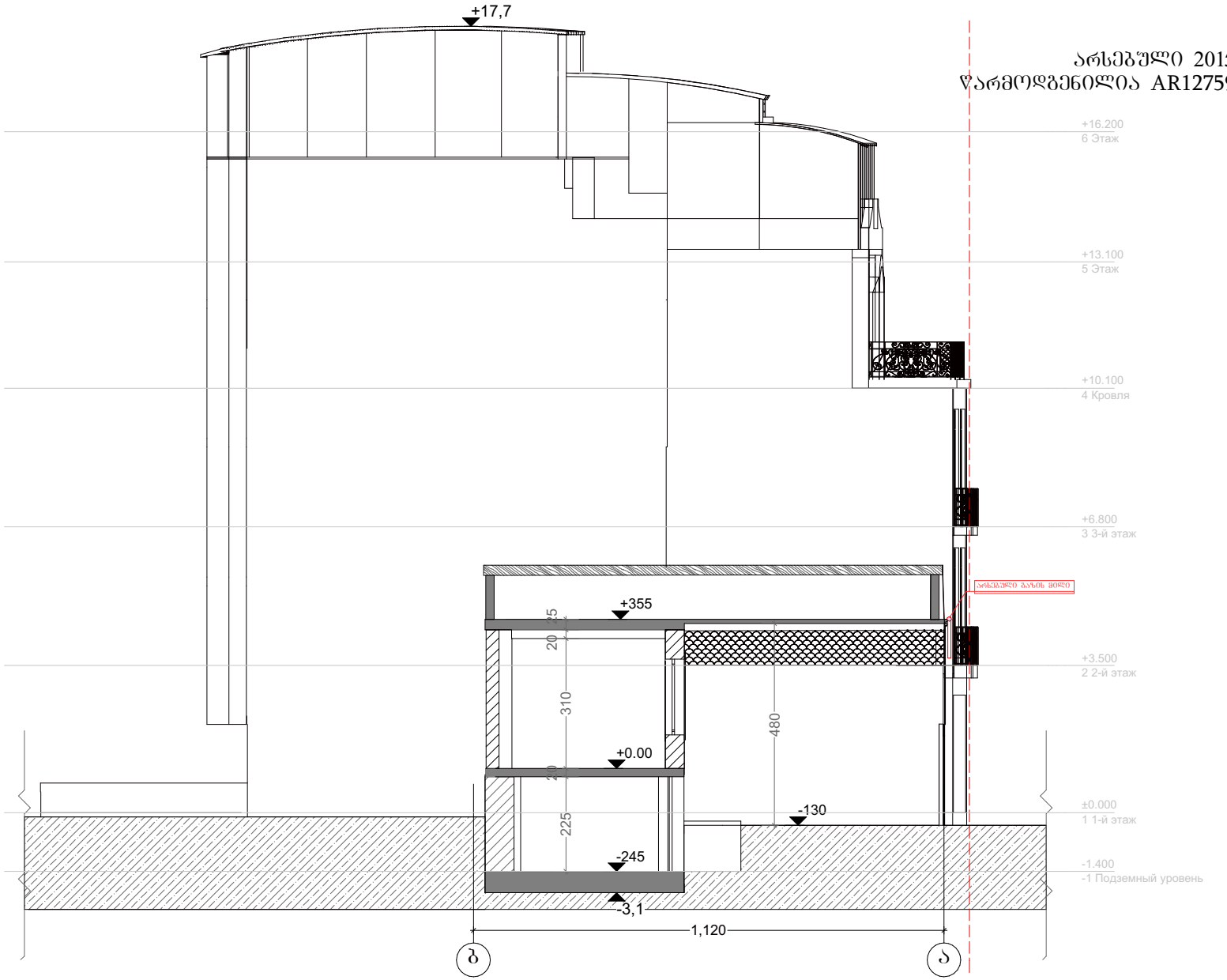

ფორმატი A-3	თარიღი 2014	პირობითი ნიშნები:	თანამდებობა	ხელმოწერა	დამკვეთი:	შპს "ლათა N"		
შესრულებულია:		საკადასტრო ხაზი	დირექტორი	ე.პაპავაშვილი	მისამართი:	ქ.თბილისი. აბესაძის ქ. № 7 ქ.თბილისი.აბესაძის ქ.(ქოშკი.პირველი მაისის)№9		
		არქიტექტურული ნიშნული	მთ. არქ	გ.ჯოლოხავა	პროექტის სახელწოდება: სასტუმრო ტიპის სამოქალაქო სახლის შენობა 2/1-ის რეკონსტრუქციის პროექტი			
შენიშვნები:			პრ. მთ. კონსტრ.	ო.ბახტაძე	მასშტაბი	1:100		
			დაამუშავა	გ.გორგომიძე	სტადია	პროექტი		
					ფურცელი			

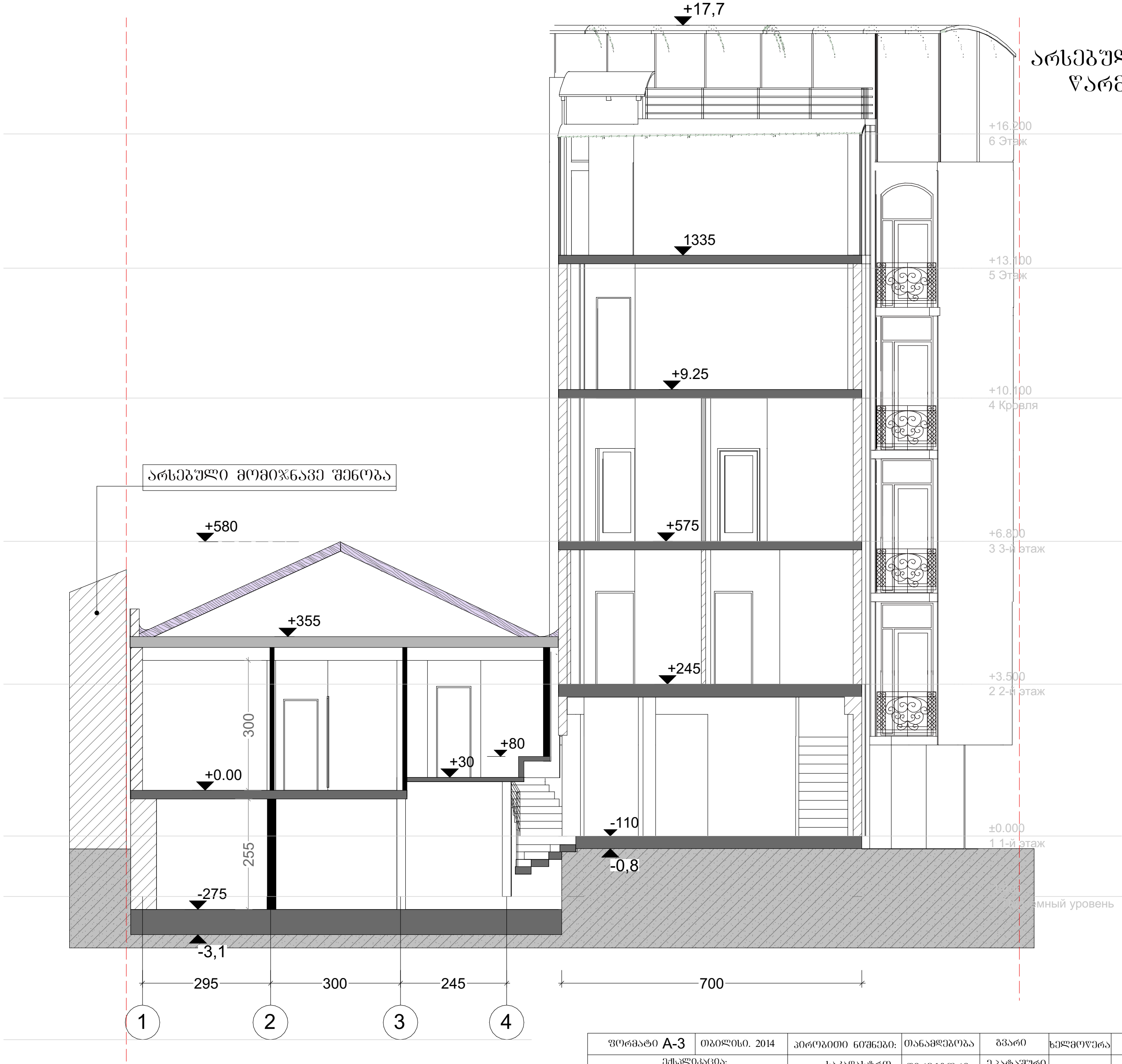

საპროექტო

არსებული შეთანხმებული 2015-ში წარმოდგენილია AR1275949 განაცხადზე

ფორმატი A-3	თბილისი. 2014	პირობითი ნიშნები:	თანამდებობა	გვარი	ხელმოწერა	დამკვეთი:	შ.პ.ს "ლათა N"
ექსპლიკაცია:		საკადასტრო ხაზი	დირექტორი	ე.პატაშური		მისამართი:	ქ.თბილისი. აბესაძის ქ. № 7 ქ.თბილისი.აბესაძის ქ.(ყოფ.პირველი მაისის)№9
		არქიტექტურული ნიშნული	მთ. არქ	ბ.ჯოლოხავა		პროექტის სახელწოდება: სასტუმრო ტიპის საცხოვრებელი სახლის შენობა 2/1-ის რეკონსტრუქციის პროექტი	
			პრ. მთ. კონსრტ.	ო.ბახტაძე		მასშტაბი	1:100 / ჭრილი 1-1
შენიშვნები:			დაამუშავა	ვ.გორგოშიძე		სტადია	პროექტი / საპროექტო
						ფურცელი	

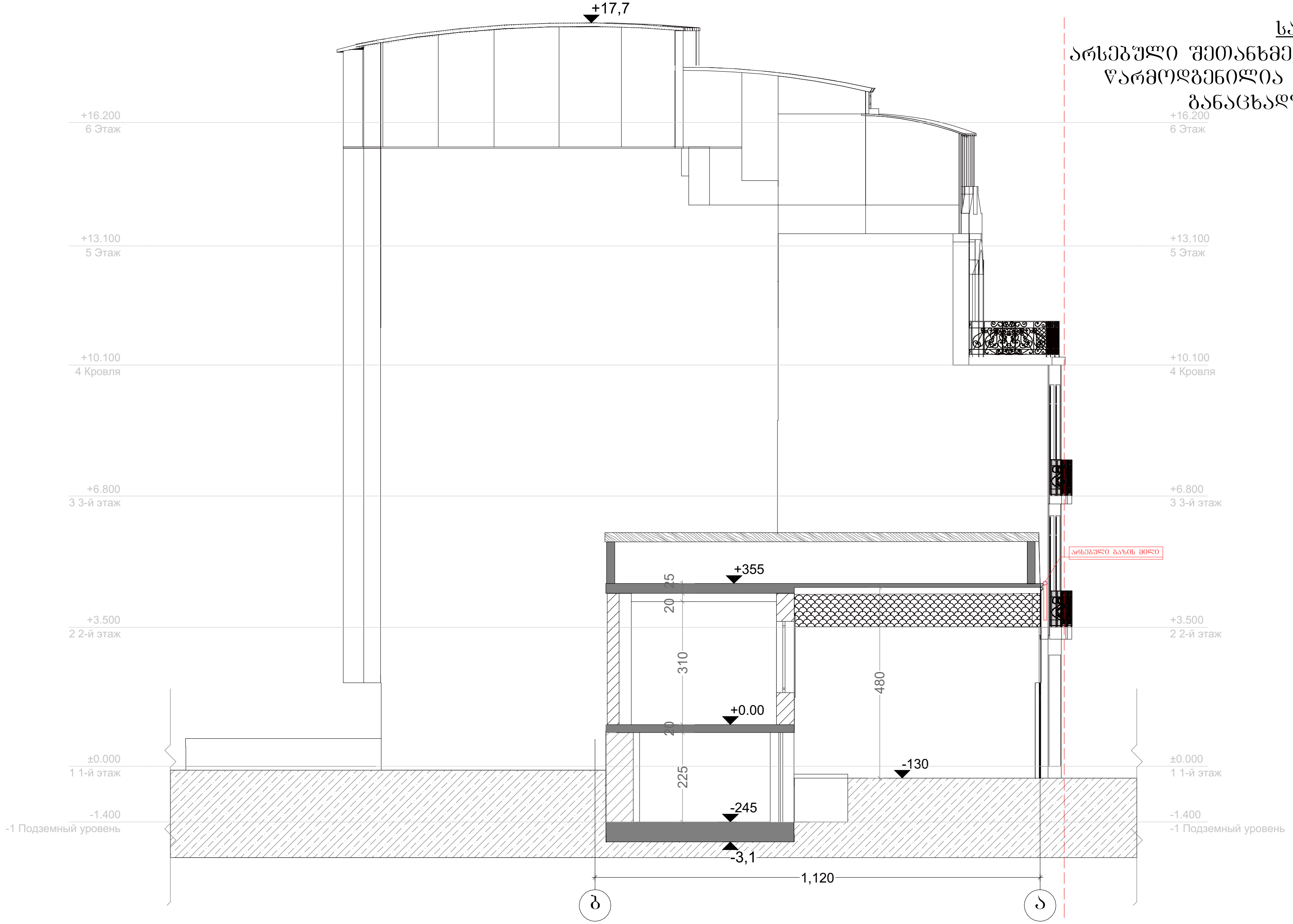

<u>საპროექტო</u>

არსებული შეთანხმებული 2015-ში წარმოდგენილია AR1275949 განაცხადზე

ფორმატი A-3	თბილისი. 2014	პირობითი ნიშნები:	თანამდებობა	გვარი	ხელმოწერა	დამკვეთი:	შ.პ.ს "ლათა N"
ექსპლიკაცია:		საკადასტრო ხაზი	დირექტორი	ე.პატაშური		მისამართი:	ქ.თბილისი. აბესაძის ქ. № 7 ქ.თბილისი.აბესაძის ქ.(ყოფ.პირველი მაისის)№9
		არქიტექტურული ნიშნული	მთ. არქ	ბ.ჯოლოხავა		პროექტის სახელწოდება: სასტუმრო ტიპის საცხოვრებელი სახლის შენობა 2/1-ის რეკონსტრუქციის პროექტი	
			პრ. მთ. კონსტრ.	ო.ბახტაძე		მასშტაბი	1:100 — ჭრილი 2-2
შენიშვნები:			დაამუშავა	ვ.გორგოშიძე		სტადია	პროექტი — საპროექტო
						ფურცელი	

LINE GEORGIA

საპროექტო 2020

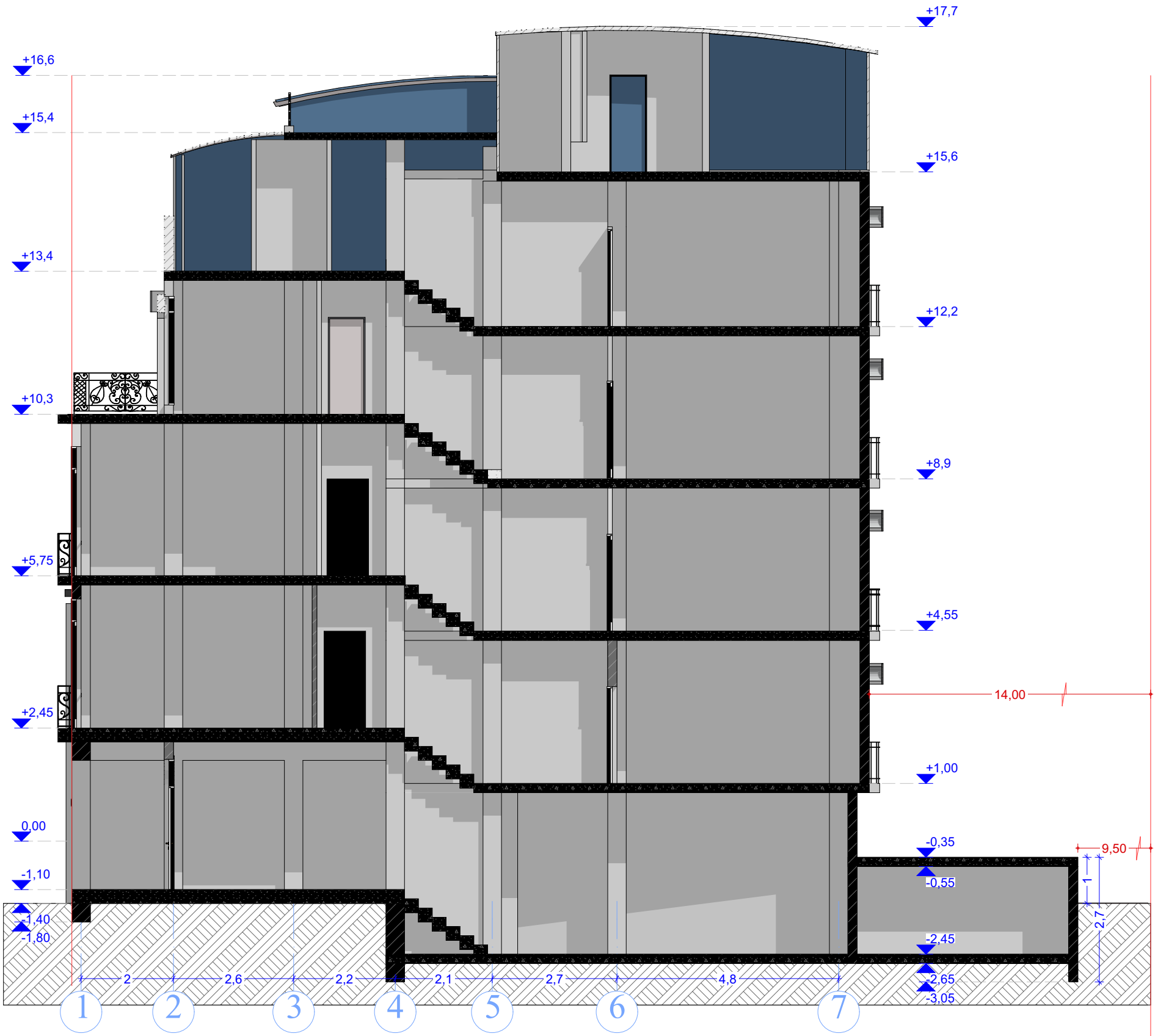

ფორმატი A-3	თბილისი. 2020	პირობითი ნიშნები:	თანამდებობა	გვარი	ხელმოწერა	დამკვეთი:	მოქ: მარიანა მამაჯანოვი	
ექსპლიკაცია:		საკადასტრო საზღვარი	დირექტორი	ე.პატაშური		მისამართი:	ქალაქი თბილისი, ქუჩა გ. აბესაძე, №7.	
"7" ღერძის გარეთ სართულის ჭერის ამოწევის სიმაღლე მიწის ზედაპირიდან არ აღემატება 1.6 მეტრს და შეადგენს 1.0 მეტრს.		ჭრილის ხაზი	მთ. არქ	გ.ხომერიკი		პროექტის სახელწოდება: სასტუმრო		
		საპროექტო ნიშნულები	პრ. მთ. კონსრტ.	დ.გვასალია		მასშტაბი	1:100	ჭრილი: 2-2. (1-7 ღერძებს შორის)
შენიშვნები:			დაამუშავა	გ.ხომერიკი		სტადია	პროექტი	
ნახაზი შესრულებულია მერიის არქიტექტურულ სამსახურში შეთანხმებული არქიტექტურული პროექტის მიხედვით		აბსოლიტური ნიშნული				ფურცელი		

საპროექტო 2020

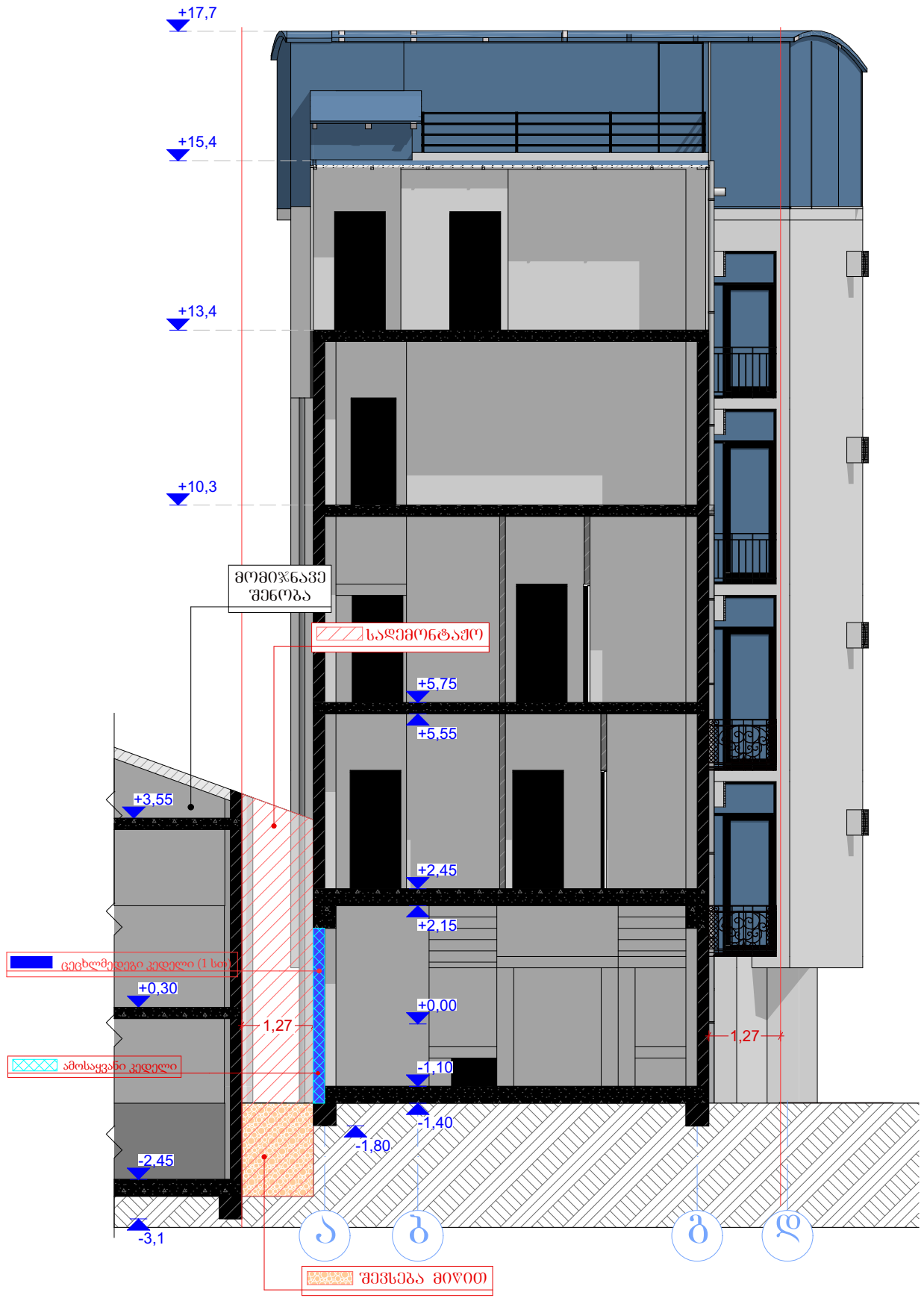

სარეკონსტრუქციო სამუშაოების განხორციელების შედეგად, მათ შორის კიბის საფეხურების დემონტაჟის შედეგად, გარე კედელში და/ან იატაკის ანაწყობში წარმოქმნილი ნებისმიერი ღიობი სრულად ამოშენდება კედლის და იატაკის შესაბამისი ცეცხლმედეგობის ხარისხიანი მასალებით.

ფორმატი A-3	თბილისი. 2020	პიროგითი ნიშნები:	თანამდებობა	გვარი	ხელმოწერა	დამკვეთი:	მოქ: მარიანა მამაჯანოვი	
ექსპლიკაცია:		საკადასტრო საზღვარი	დირექტორი	ე.პატაშური		მისამართი:	ქალაქი თბილისი, ქუჩა გ. აბესაძე, №7.	
წითელი წარწერები საპროექტო სამშაოებს აღნიშნავს, ხოლო შავი - არსებულ სიტუაციას.		ჭრილის ხაზი	მთ. არქ	გ.ხომერიკი		პროექტის სახელწოდება: სასტუმრო		
შენიშვნები:		საპროექტო ნიშნულები	პრ. მთ. კონსრტ.	დ.გვასალია		მასშტაბი	1:100	ჭრილი: 1-1. (ა-დ ღერძებს შორის)
ნახაზი შესრულებულია მერიის არქიტექტურულ სამსახურში შეთანხმებული არქიტექტურული პროექტის მიხედვით		აბსოლიტური ნიშნული	დაამუშავა	გ.ხომერიკი		სტადია	პროექტი	
						ფურცელი		