არსებული 2015-მდე
წარმოდგენილია AR1275949 განაცხადზე

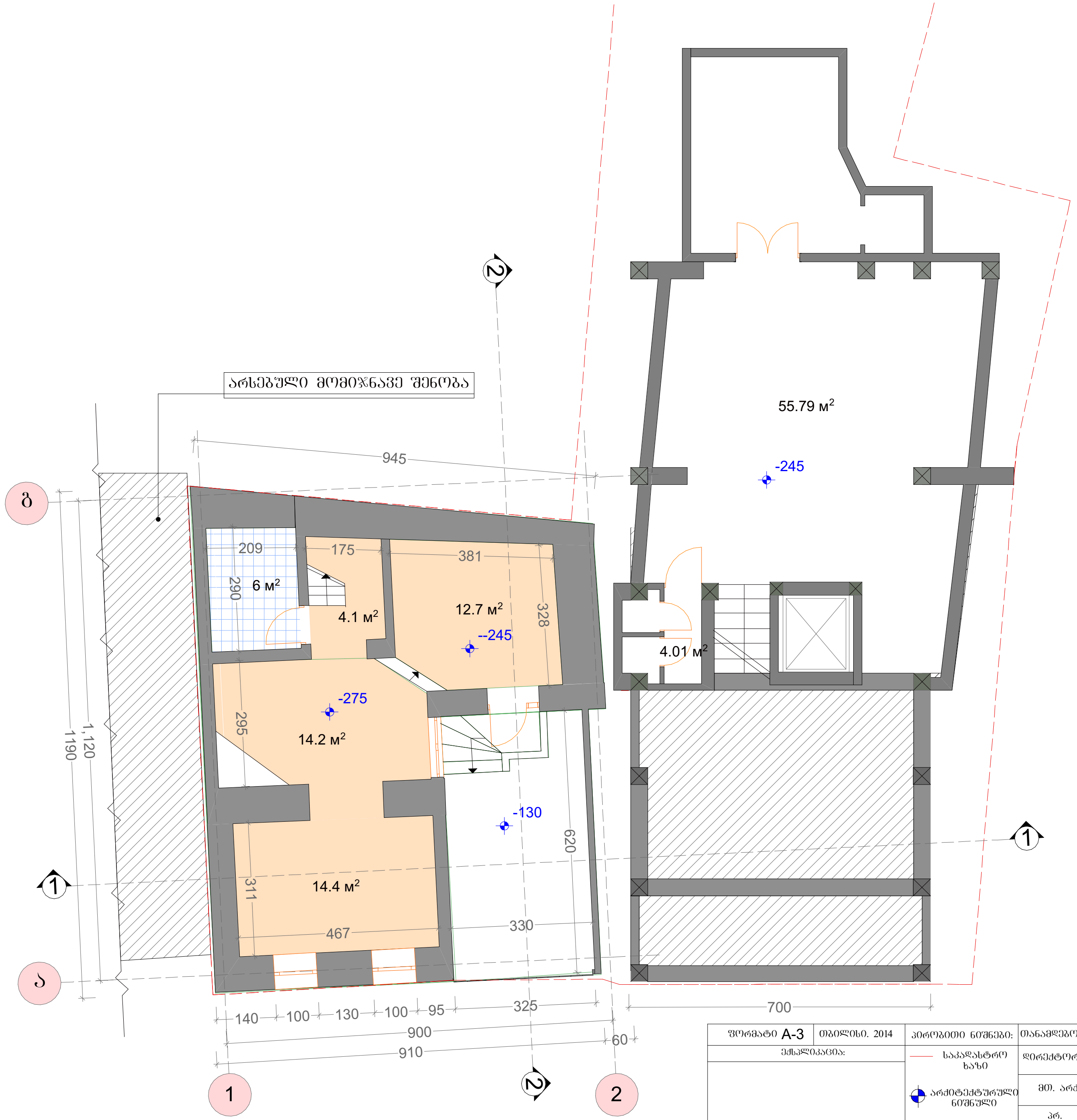

ფორმატი A-3	თბილისი. 2014	პირობითი ნიშნები:	თანამდებობა	გვარი	ხელმოწერა	დამკვეთი:	შ.პ.ს "ლათა N"
ექსპლიკაცია:		საკადასტრო ხაზი	დირექტორი	ე.პატაშური		მისამართი:	ქ.თბილისი. აბესაძის ქ. № 7 ქ.თბილისი.აბესაძის ქ.(ყოფ.პირველი მაისის)№9
		არქიტექტურული ნიშნული	მთ. არქ	ბ.ჯოლოხავა		პროექტის სახელწოდება: სასტუმრო ტიპის საცხოვრებელი სახლის შენობა 2/1-ის რეკონსტრუქციის პროექტი	
			პრ. მთ. კონსტრ.	ო.ბახტაძე		მასშტაბი	1:100 / გეგმა ნიშნულზე -275 და -245
შენიშვნები:			დაამუშავა	ვ.გორგოშიძე		სტადია	პროექტი / არსებული აზომვითი
						ფურცელი	

არსებული 2015-მდე
წარმოდგენილია AR1275949 განაცხადზე



ფორმატი A-3	თბილისი. 2014	პირობითი ნიშნები:	თანამდებობა	გვარი	ხელმოწერა	დამკვეთი:	შ.პ.ს "ლათა N"	
ექსპლიკაცია:		საკადასტრო ხაზი	დირექტორი	ე.პატაშური		მისამართი:	ქ.თბილისი. აბესაძის ქ. № 7 ქ.თბილისი.აბესაძის ქ.(ყოფ.პირველი მაისის)№9	
		არქიტექტურული ნიშნული	მთ. არქ	ბ.ჯოლოხავა		პროექტის სახელწოდება: სასტუმრო ტიპის საცხოვრებელი სახლის შენობა 2/1-ის რეკონსტრუქციის პროექტი		
			პრ. მთ. კონსრტ.	ო.ბახტაძე		მასშტაბი	1:100	ბეჭმა ნიშნულზე +0.00
შენიშვნები:			დაამუშავა	ვ.გორგოშიძე		სტადია	პროექტი	არსებული აზომვითი
						ფურცელი		

არსებული 2015-მდე
წარმოდგენილია AR1275949 განაცხადზე

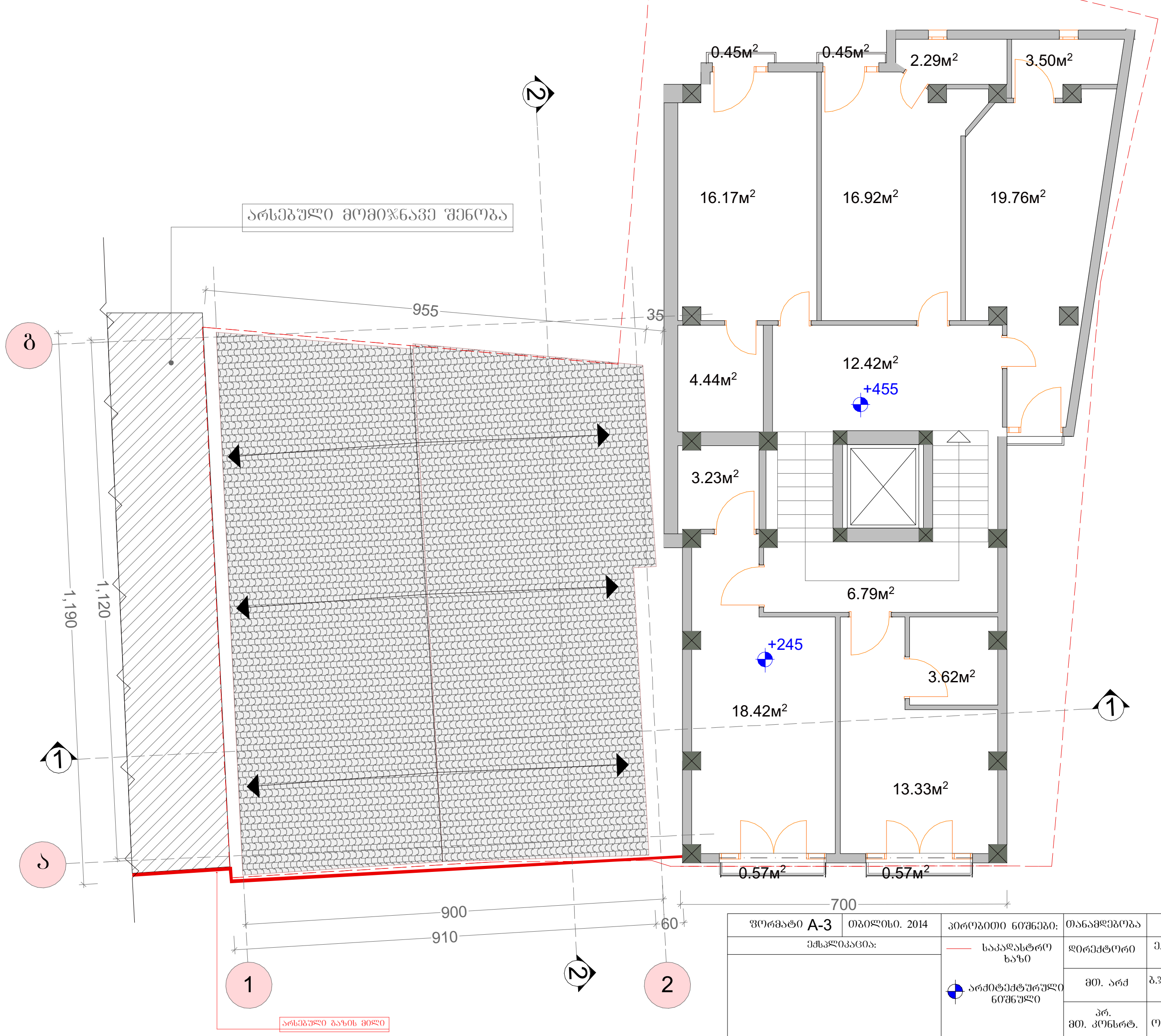

Ф-5

ფორმატი A-3	თბილისი. 2014	პირობითი ნიშნები:	თანამდებობა	გვარი	ხელმოწერა	დამკვეთი:	შ.პ.ს "ლათა N"	
ექსპლიკაცია:		საკადასტრო ხაზი	დირექტორი	ე.კატაშური		მისამართი:	ქ.თბილისი. აბესაძის ქ. № 7 ქ.თბილისი.აბესაძის ქ.(ყოფ.პირველი მაისის)№9	
		არქიტექტურული ნიშნული	მთ. არქ	ბ.ჯოლოხავა		პროექტის სახელწოდება: სასტუმრო ტიპის საცხოვრებელი სახლის შენობა 2/1-ის რეკონსტრუქციის პროექტი		
			პრ. მთ. კონსრტ.	ო.ბახტაძე		მასშტაბი	1:100	სახურავის გეგმა
შენიშვნები:			დაამუშავა	ვ.გორგოშიძე		სტადია	პროექტი	არსებული აზომვითი
						ფურცელი		

არსებული შეთანხმებული 2015-ში
წარმოდგენილია AR1275949 განაცხადზე

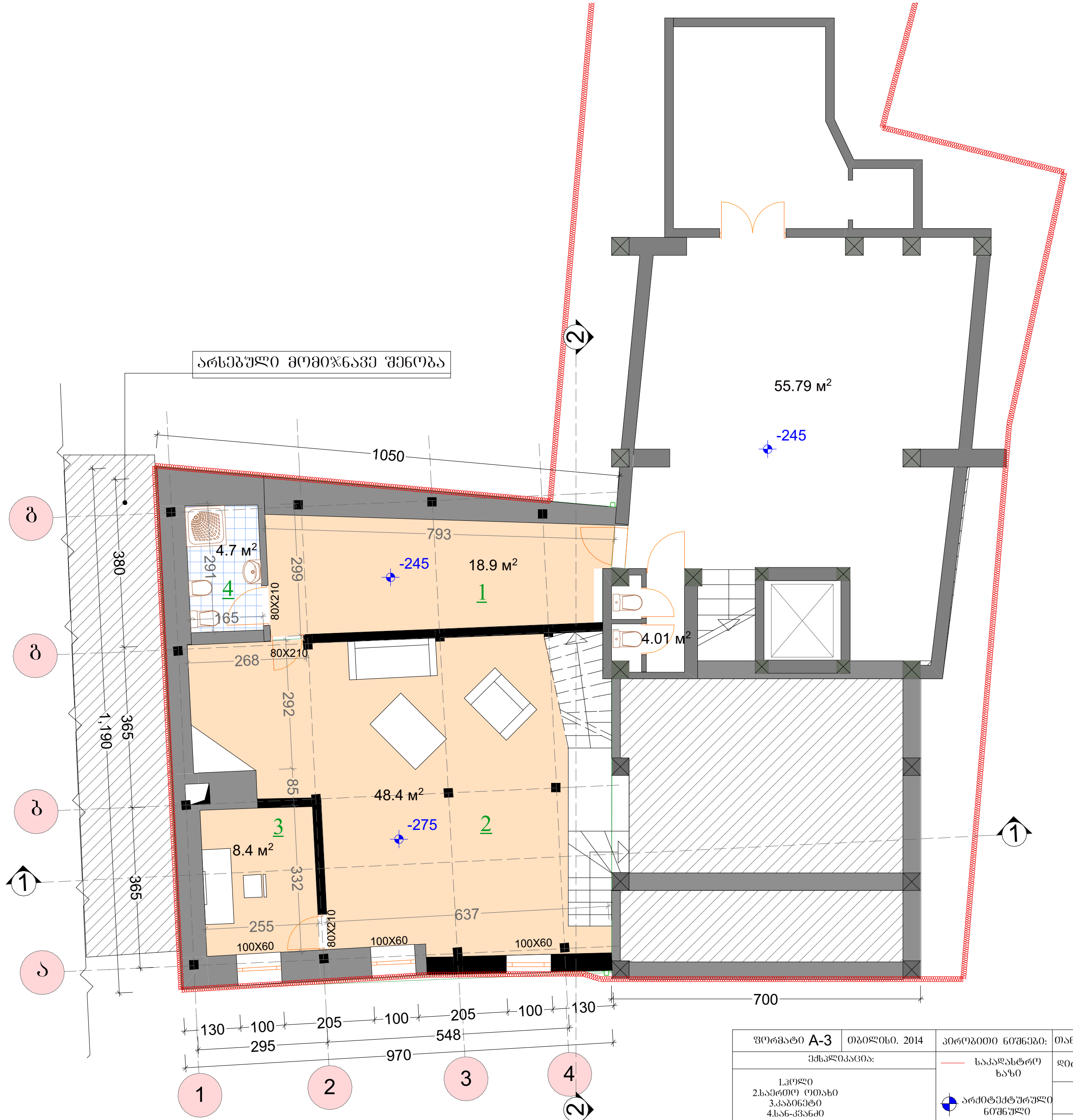

ფორმატი A-3	თბილისი. 2014	პირობითი ნიშნები:	თანამდებობა	გვარი	ხელმოწერა	დამკვეთი:	შ.პ.ს "ლათა N"	
ექსპლიკაცია:		საკადასტრო ხაზი	დირექტორი	ე.პატაშური		მისამართი:	ქ.თბილისი. აბესაძის ქ. № 7 ქ.თბილისი.აბესაძის ქ.(ყოფ.პირველი მაისის)№9	
1.ჰოლი 2.საერთო ოთახი 3.კაბინეტი 4.სან-კვანძი		არქიტექტურული ნიშნული	მთ. არქ	ბ.ჯოლოხავა		პროექტის სახელწოდება: სასტუმრო ტიპის საცხოვრებელი სახლის შენობა 2/1-ის რეკონსტრუქციის პროექტი		
		არსებული კედელი	პრ. მთ. კონსრტ.	ო.ბახტაძე		მასშტაბი	1:100	გეგმა ნიშნულზე -245 და -275
შენიშვნები:		საპროექტო კედელი	დაამუშავა	ვ.გორგოშიძე		სტადია	პროექტი	საპროექტო
						ფურცელი		

არსებული შეთანხმებული 2015-ში
წარმოდგენილია AR1275949 განაცხადზე



Ф-6

ფორმატი A-3	თბილისი. 2014	პირობითი ნიშნები:	თანამდებობა	გვარი	ხელმოწერა	დამკვეთი:	შ.პ.ს "ლათა N"	
ექსპლიკაცია:		საკადასტრო ხაზი	დირექტორი	ე.პატაშური		მისამართი:	ქ.თბილისი. აბესაძის ქ. № 7 ქ.თბილისი.აბესაძის ქ.(ყოფ.პირველი მაისის)№9	
1.ჰოლი 2.საძინებელი 3.სან-კვანძი		არქიტექტურული ნიშნული	მთ. არქ	ბ.ჯოლოხავა		პროექტის სახელწოდება: სასტუმრო ტიპის საცხოვრებელი სახლის შენობა 2/1-ის რეკონსტრუქციის პროექტი		
			პრ. მთ. კონსრტ.	ო.ბახტაძე		მასშტაბი	1:100	გეგმა ნიშნულზე +0.00
შენიშვნები:		არსებული კედელი საპროექტო კედელი	დაამუშავა	ვ.გორგოშიძე		სტადია	პროექტი	საპროექტო
						ფურცელი		

არსებული შეთანხმებული 2015-ში
წარმოდგენილია AR1275949 განაცხადზე

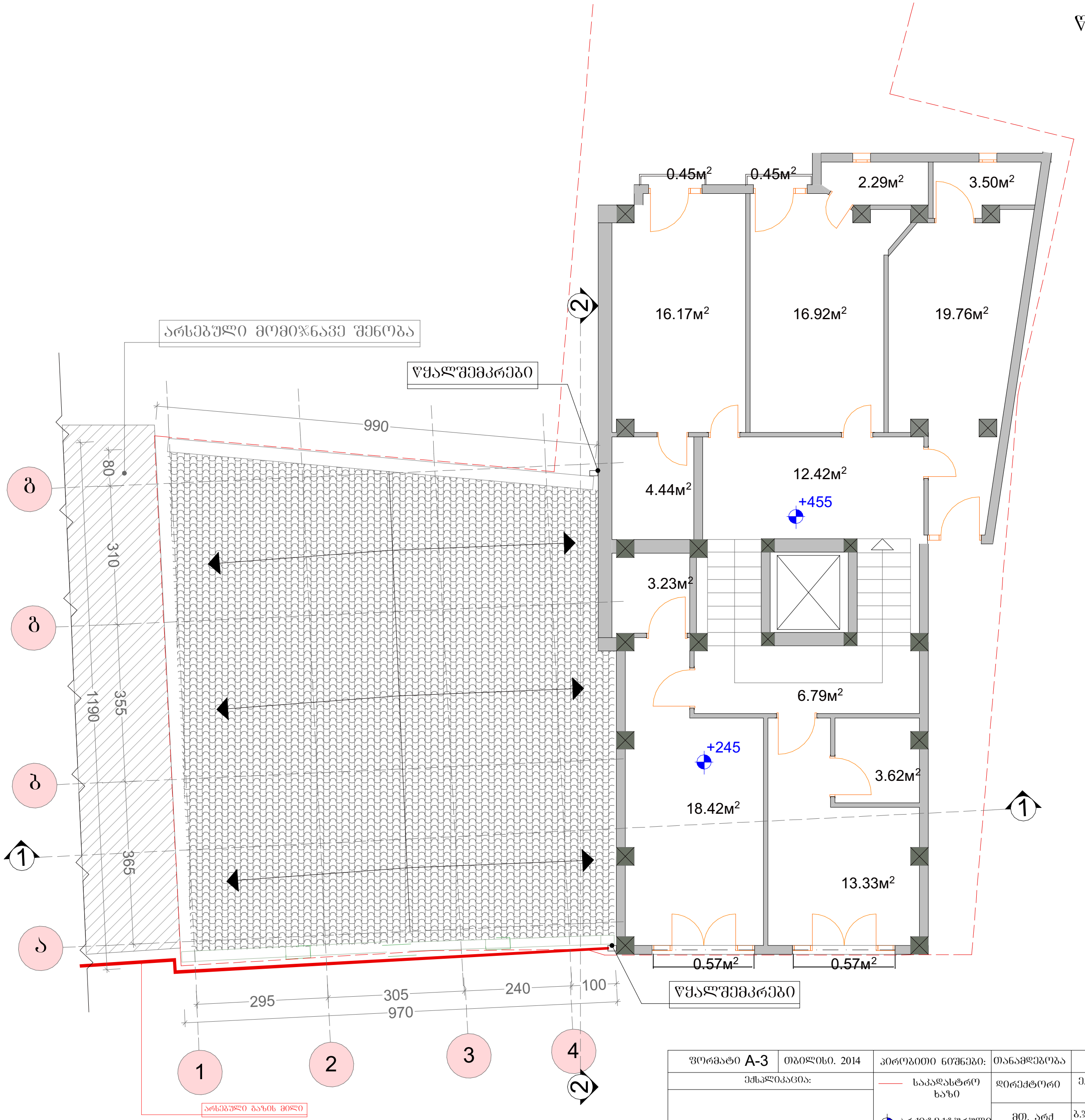

ფორმატი A-3	თბილისი. 2014	პირობითი ნიშნები:	თანამდებობა	გვარი	ხელმოწერა	დამკვეთი:	შ.პ.ს "ლათა N"	
ექსპლიკაცია:		საკადასტრო ხაზი	დირექტორი	ე.პატაშური		მისამართი:	ქ.თბილისი. აბესაძის ქ. № 7 ქ.თბილისი.აბესაძის ქ.(ყოფ.პირველი მაისის)№9	
		არქიტექტურული ნიშნული	მთ. არქ	ბ.ჯოლოხავა		პროექტის სახელწოდება: სასტუმრო ტიპის საცხოვრებელი სახლის შენობა 2/1-ის რეკონსტრუქციის პროექტი		
			პრ. მთ. კონსრტ.	ო.ბახტაძე		მასშტაბი	1:100	სახურავის გეგმა
შენიშვნები:			დაამუშავა	ვ.გორგოშიძე		სტადია	პროექტი	საპროექტო
						ფურცელი		

ნახევარსარდაფი

სართულის ჭერის ამოწევის სიმაღლე მიწის ზედაპირიდან არ აღემატება 1.6 მეტრს და შეადგენს 1.2 მეტრს

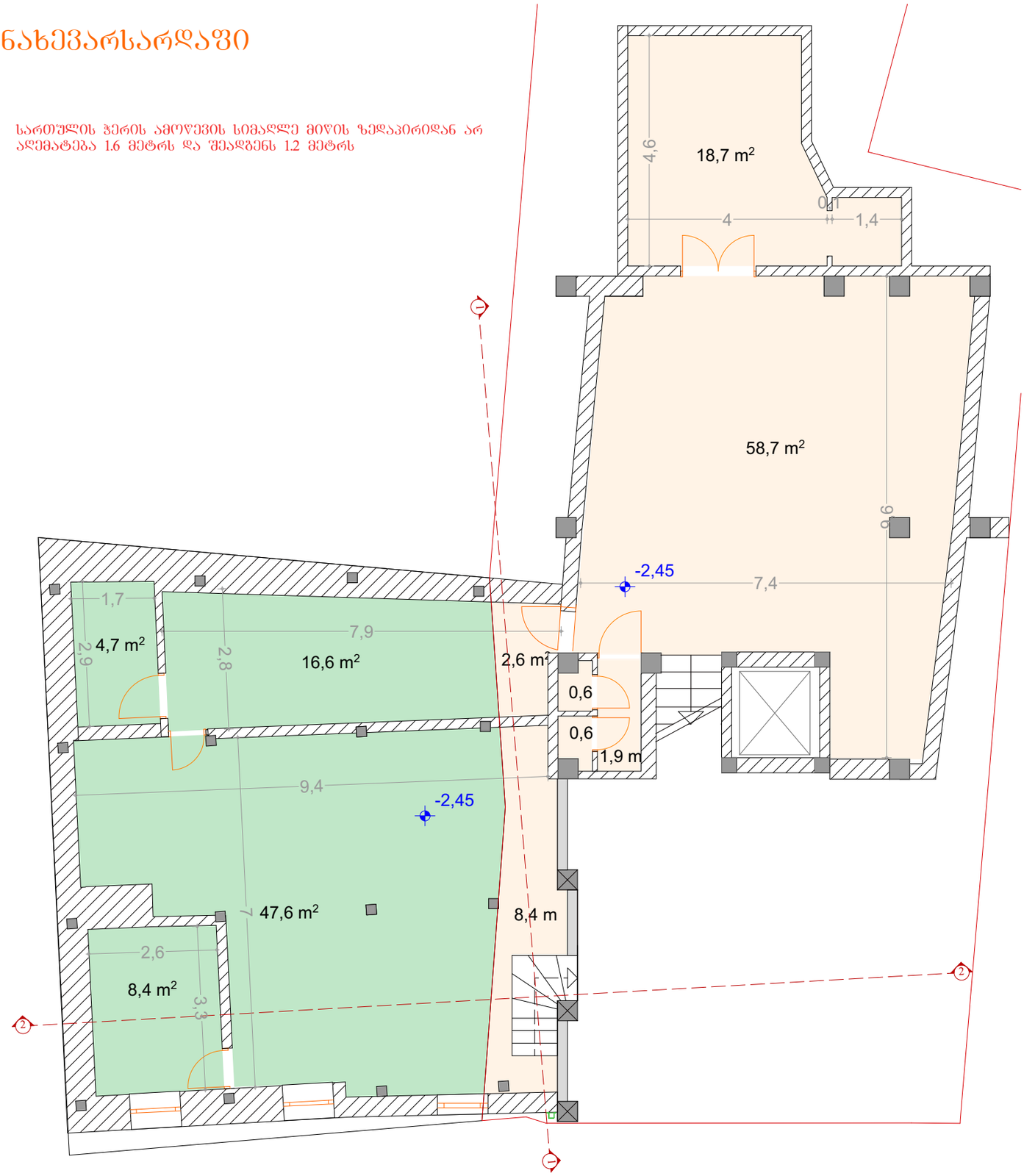

01.18.03.039.048	77.3 კვ.მ
01.18.03.039.049	91.5 კვ.მ

სართულის საერთო შიდა ფართი -168.8 მ²

ფორმატი A-4	თბილისი. 2020	პირობითი ნიშნები:	თანამდებობა	ბჭარი	ხელმოწერა	დამკვეთი:	მოქ: მარიანა მამაჯანოვი
ექსპლიკაცია:		საკადასტრო საზღვარი	დირექტორი	ე.ჯაბაშური		მისამართი:	ქალაქი თბილისი, ქუჩა ბ. აბესაძე, №7.
		ჭრილის ხაზი	მთ. არქ	ბ.ხომერიკი		პროექტის სახელწოდება: სასტუმრო	
		საპროექტო ნიშნულები	პრ. მთ. კონსრტ.	დ.ბჟასალია		მასშტაბი	1:100
შენიშვნები:			დაამუშავა	ბ.ხომერიკი		სტადია	პროექტი
		აბსოლიტური ნიშნული				ფურცელი	

არსებული 2020

I სართული

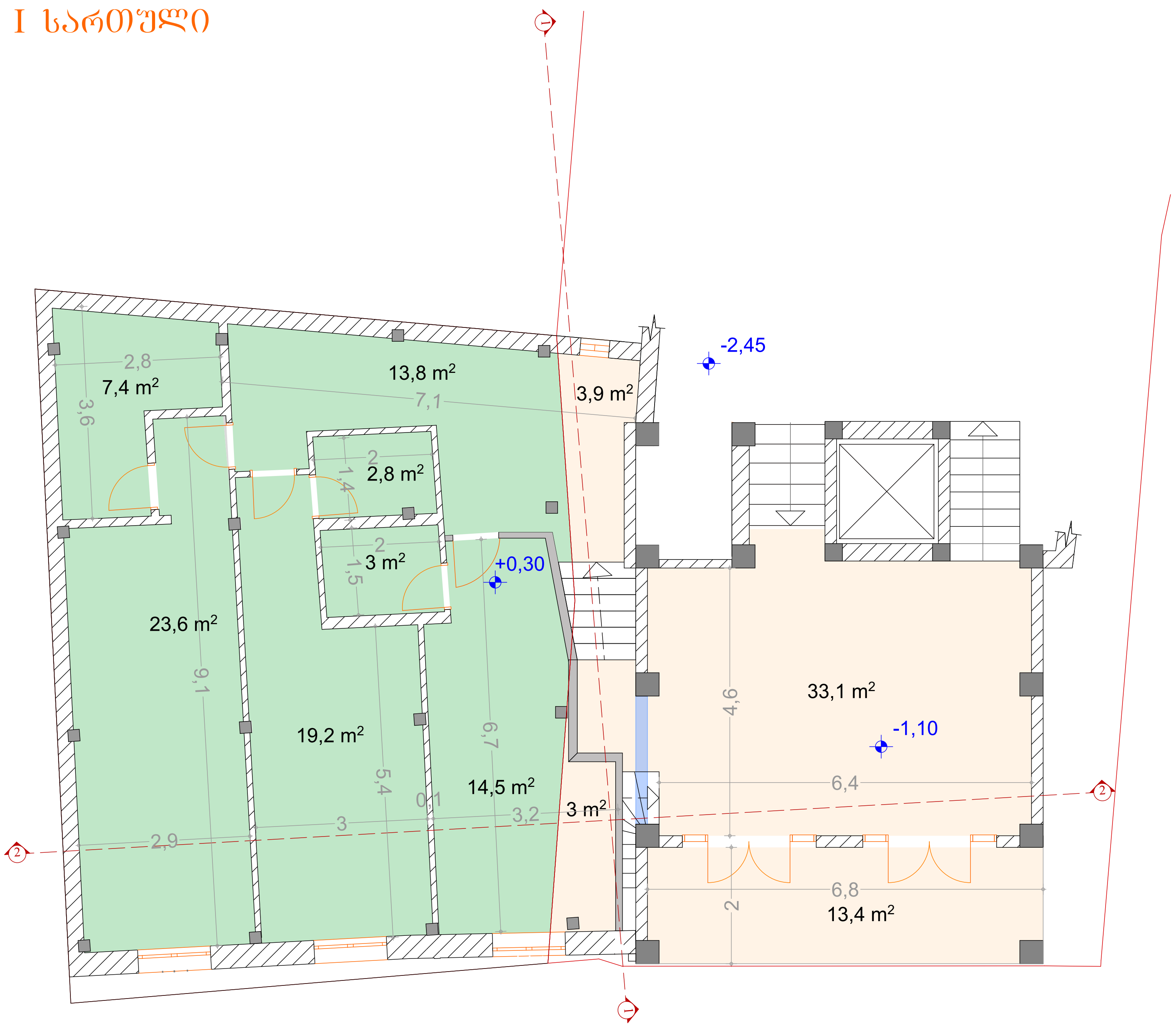

-1,10 ნიშნულზე ლურჯი ფერით მოცემულია ადგილი რომელიც შეივსება ბლოკით და კავშირი გაუქმდება. შესაბამისად 33,1მ² დაიკლებს 31,4მ²-ამდე, როგორც 2020 წლის საპროექტო ნახაზშია

01.18.03.039.048	84.3 კვ.მ
01.18.03.039.049	53.4 კვ.მ

სართულის საერთო შიდა ფართი -137.7 მ²

LINE GEORGIA

ფორმატი A-4	თბილისი. 2020	პირობითი ნიშნები:	თანამდებობა	გვარი	ხელმოწერა	დამკვეთი:	მოქ: მარიანა მამაჯანოვი	
ექსპლიკაცია:		საკადასტრო საზღვარი	დირექტორი	ე.პატაშური		მისამართი:	ქალაქი თბილისი, ქუჩა ბ. აბესაძე, №7.	
		ჭრილის ხაზი	მთ. არქ	გ.ხომერიკი		პროექტის სახელწოდება: სასტუმრო		
		საპროექტო ნიშნულები	პრ. მთ. კონსტრ.	დ.გვასალია		მასშტაბი	1:100	გეგმა I სართული
შენიშვნები:			დაამუშავა	გ.ხომერიკი		სტადია	პროექტი	
		აბსოლიტური ნიშნული				ფურცელი		

არსებული 2020

II სართული

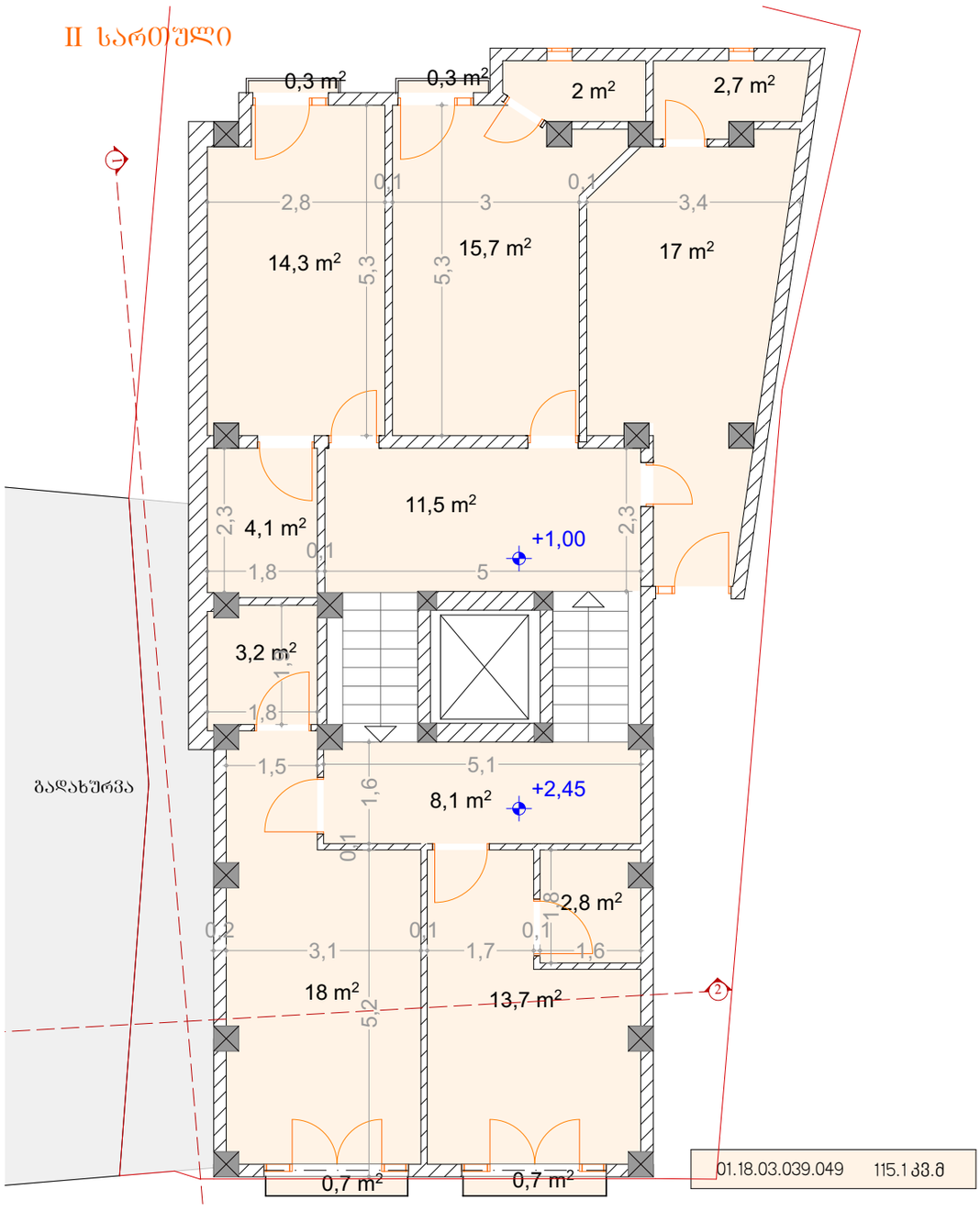

ფორმატი A-4	თბილისი. 2020	პირობითი ნიშნები:	თანამდებობა	ბჭარი	ხელმოწერა	დამკვეთი:	მოქ: მარიანა მამაჯანოვი
ექსპლიკაცია:		საკადასტრო საზღვარი	დირექტორი	ე.პატარიშვილი		მისამართი:	ქალაქი თბილისი, ქუჩა გ. აბესაძე, №7.
		ჭრილის ხაზი	მთ. არქ	გ.ხომერიკი		პროექტის სახელწოდება: სასტუმრო	
		საპროექტო ნიშნულები	პრ. მთ. კონსრტ.	დ.გვასალია		მასშტაბი	1:100
შენიშვნები:		აბსოლიტური ნიშნული	დაამუშავა	გ.ხომერიკი		სტადია	პროექტი
						ფურცელი	

არსებული 2020

III
სართული

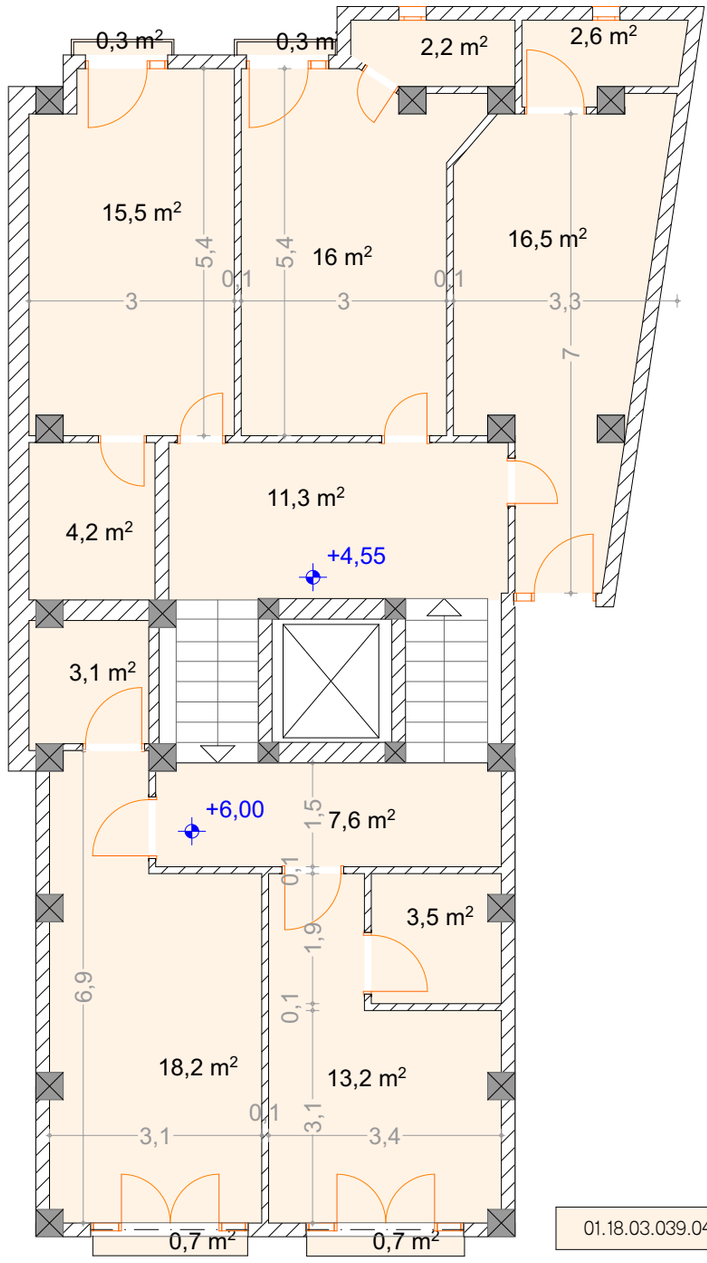

01.18.03.039.049 115.9 კმ.მ

ფორმატი A-4	თბილისი. 2020	პირობითი ნიშნები:	თანამდებობა	ბჭარი	ხელმოწერა	დამკვეთი:	მოძ: მარიანა მამაჯანოვი
ექსპლიკაცია:		საკადასტრო საზღვარი	დირექტორი	ე.პატაშური		მისამართი:	ქალაქი თბილისი, ქუჩა გ. აბესაძე, №7.
		ჭრილის ხაზი	მთ. არქ	გ.ხომერიკი		პროექტის სახელწოდება: სასტუმრო	
		საპროექტო ნიშნულები	პრ. მთ. კონსრტ.	დ.გვასალია		მასშტაბი	1:100
შენიშვნები:			დაამუშავა	გ.ხომერიკი		სტადია	პროექტი
		აბსოლიტური ნიშნული				ფურცელი	

გეგმა
III სართული

IV სართული

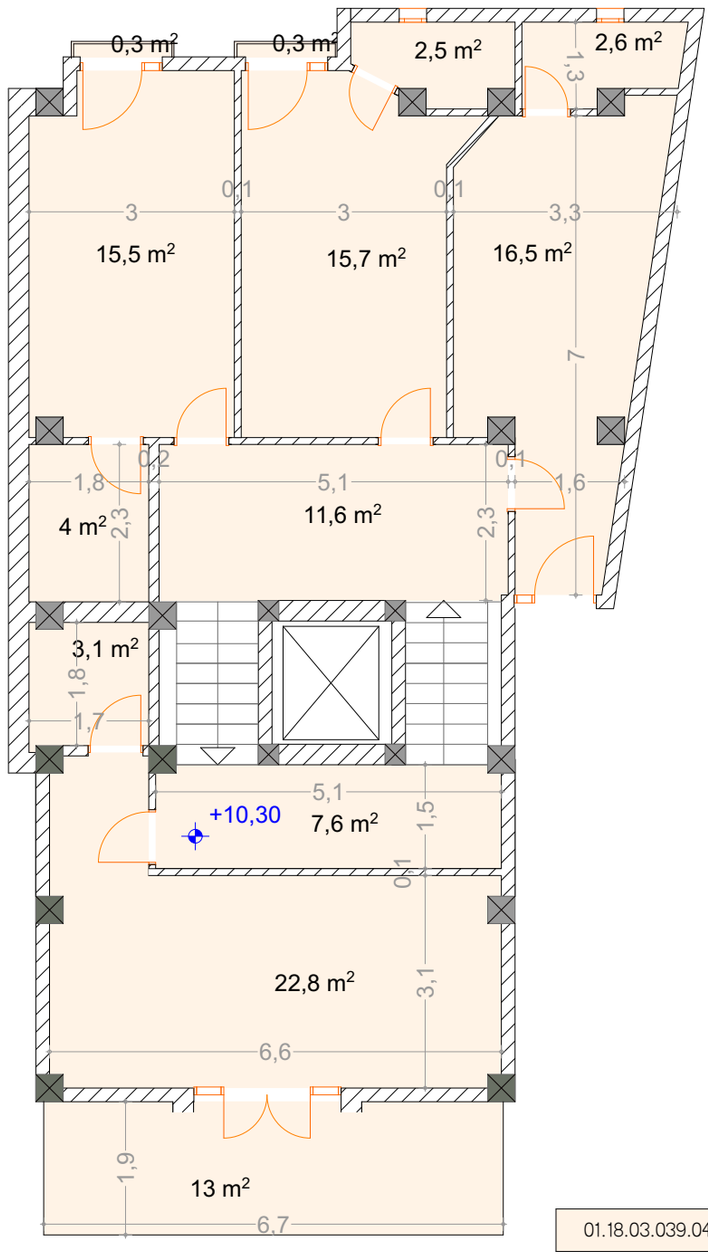

01.18.03.039.049 115.5 კვ.მ

ფორმატი A-4	თბილისი. 2020	პირობითი ნიშნები:	თანამდებობა	ბჭარი	ხელმოწერა	დამკვეთი:	მოქ: მარიანა მამაჯანოვი
ექსპლიკაცია:		საკადასტრო საზღვარი	დირექტორი	ე.პატარაშური		მისამართი:	ქალაქი თბილისი, ქუჩა გ. აბესაძე, №7.
		ჭრილის ხაზი	მთ. არქ	გ.ხომერიკი		პროექტის სახელწოდება: სასტუმრო	
		საპროექტო ნიშნულები	პრ. მთ. კონსრტ.	დ.გვასალია		მასშტაბი	1:100
შენიშვნები:			დაამუშავა	გ.ხომერიკი		სტადია	პროექტი
		აბსოლიტური ნიშნული				ფურცელი	

ბეგმა IV სართული

არსებული 2020

V სართული

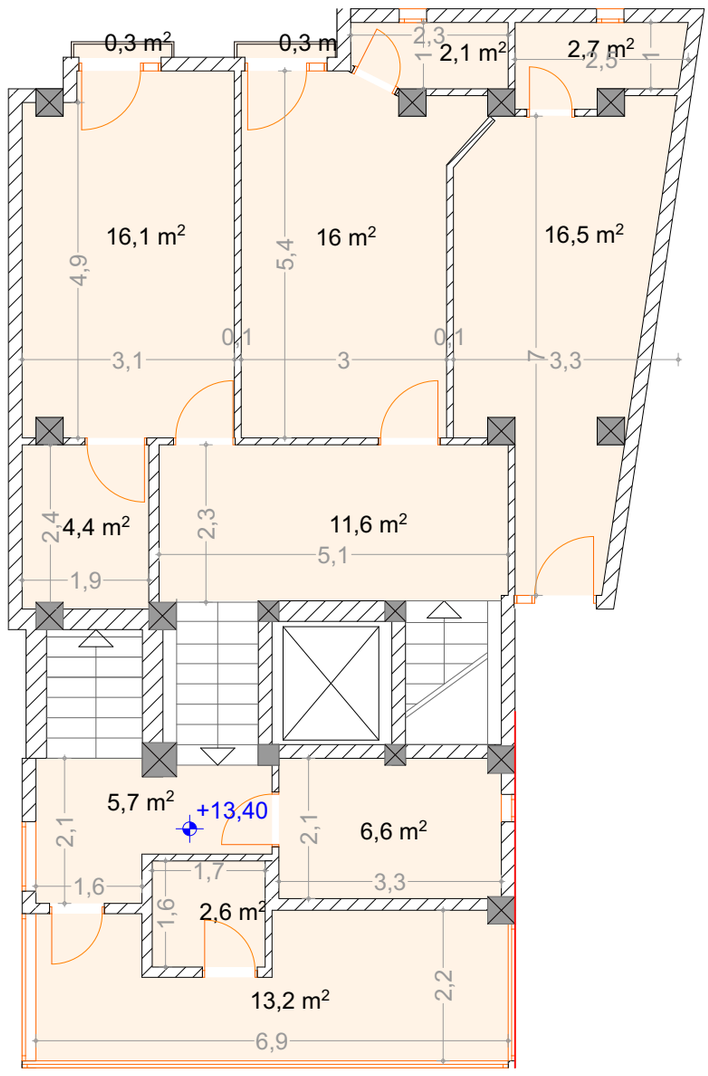

01.18.03.039.049 98.2 კმ.მ

ფორმატი A-4	თბილისი. 2020	პირობითი ნიშნები:	თანამდებობა	ბჭარი	ხელმოწერა	დამკვეთი:	მოძ: მარიანა მამაჯანოვი
ქალაქი:		საკადასტრო საზღვარი	დირექტორი	ე.პატაშური		მისამართი:	ძალაძი თბილისი, ქუჩა ბ. აბესაძე, №7.
		ჭრილის ხაზი	მთ. არქ	ბ.ხომერიკი		პროექტის სახელწოდება: სასტუმრო	
		საპროექტო ნიშნულები	პრ. მთ. კონსრტ.	დ.ბჟასალია		მასშტაბი	1:100
შენიშვნები:			დაამუშავა	ბ.ხომერიკი		სტადია	პროექტი
		აბსოლიტური ნიშნული				ფურცელი	

ბეგმა V სართული

VI სართული

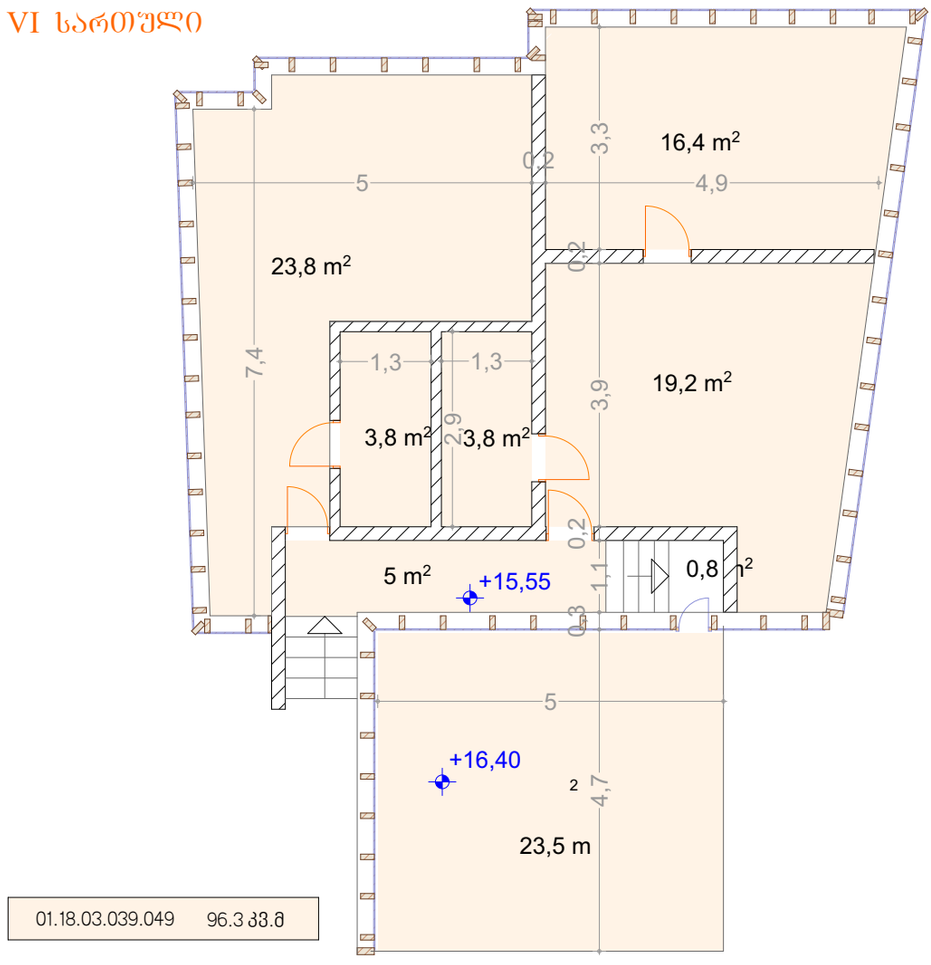

01.18.03.039.049 96.3 კვ.მ

ტექნიკურ-ეკონომიკური მაჩვენებლები

	01.18.03.039.048	01.18.03.039.049	
ნახევარსართული	77.3 კვ.მ	91.5 კვ.მ	168.8 კვ.მ
I სართული	84.3 კვ.მ	53.4 კვ.მ	137.7 კვ.მ
II სართული		115.1 კვ.მ	115.1 კვ.მ
III სართული		115.9 კვ.მ	115.9 კვ.მ
IV სართული		115.5 კვ.მ	115.5 კვ.მ
V სართული		98.2 კვ.მ	98.2 კვ.მ
VI სართული		96.3კვ.მ	96.3 კვ.მ
ჯამი	161.6 კვ.მ	685.9 კვ.მ	847.5 კვ.მ

ფორმატი A-4	თბილისი. 2020	პირობითი ნიშნები:	თანამდებობა	ბჭარი	ხელმოწერა	დამკვეთი:	მოქ: მარიანა მამაჯანოვი
ექსპლიკაცია:		საკადასტრო საზღვარი	დირექტორი	ე.პატაშური		მისამართი:	ქალაქი თბილისი, ქუჩა გ. აბესაძე, №7.
		ჭრილის ხაზი	მთ. არქ	გ.ხომერიკი		პროექტის სახელწოდება: სასტუმრო	
		საპროექტო ნიშნულები	პრ. მთ. კონსტრ.	დ.გვასალია		მასშტაბი	1:100
შენიშვნები:			დაამუშავა	გ.ხომერიკი		სტადია	პროექტი
		აბსოლიტური ნიშნული				ფურცელი	

ბეგმა VI სართული

Fac. D-A

საპროექტო 2020

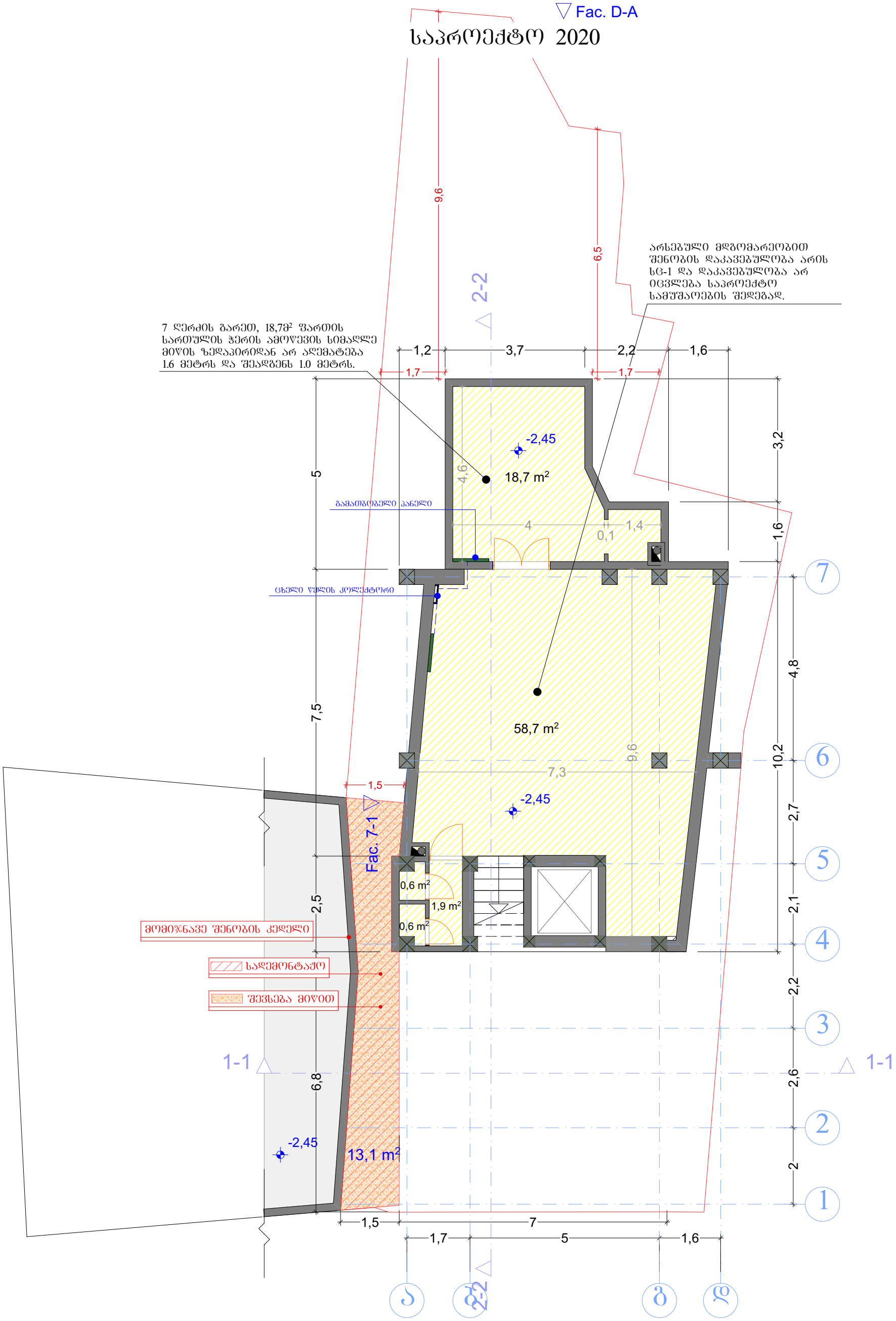

ფორმატი A-3	თბილისი. 2020	პირობითი ნიშნები:	თანამდებობა	გვარი	ხელმოწერა	დამკვეთი:	მოქ: მარიანა მამაჯანოვი
ექსპლიკაცია:		საკადასტრო საზღვარი	დირექტორი	ე.პატაშური		მისამართი:	ქალაქი თბილისი, ქუჩა ბ. აბესაძე, №7.
"7" ღერძის გარეთ (18,7მ² ფართის) სართულის ჭერის ამოწევის სიმაღლე მიწის ზედაპირიდან არ აღემატება 1.6 მეტრს და შეადგენს 1.0 მეტრს. (იხილეთ ფასადებზე და ჭრილებზე) წითელი წარწერები საპროექტო სამუშაოებს აღნიშნავს, ხოლო შავი - არსებულ სიტუაციას. სართულის საერთო შიდა ფართი - 80.5 მ²		ჭრილის ხაზი	მთ. არქ	გ.ხომერიკი		პროექტის სახელწოდება: სასტუმრო	
		საპროექტო ნიშნულები	პრ. მთ. კონსრტ.	დ.გვასალია		მასშტაბი 1:100	ნახევარსარდაფი
შენიშვნები:		აბსოლიტური ნიშნული	დაამუშავა	გ.ხომერიკი		სტადია პროექტი	
						ფურცელი	

LINE GEORGIA

საპროექტო 2020

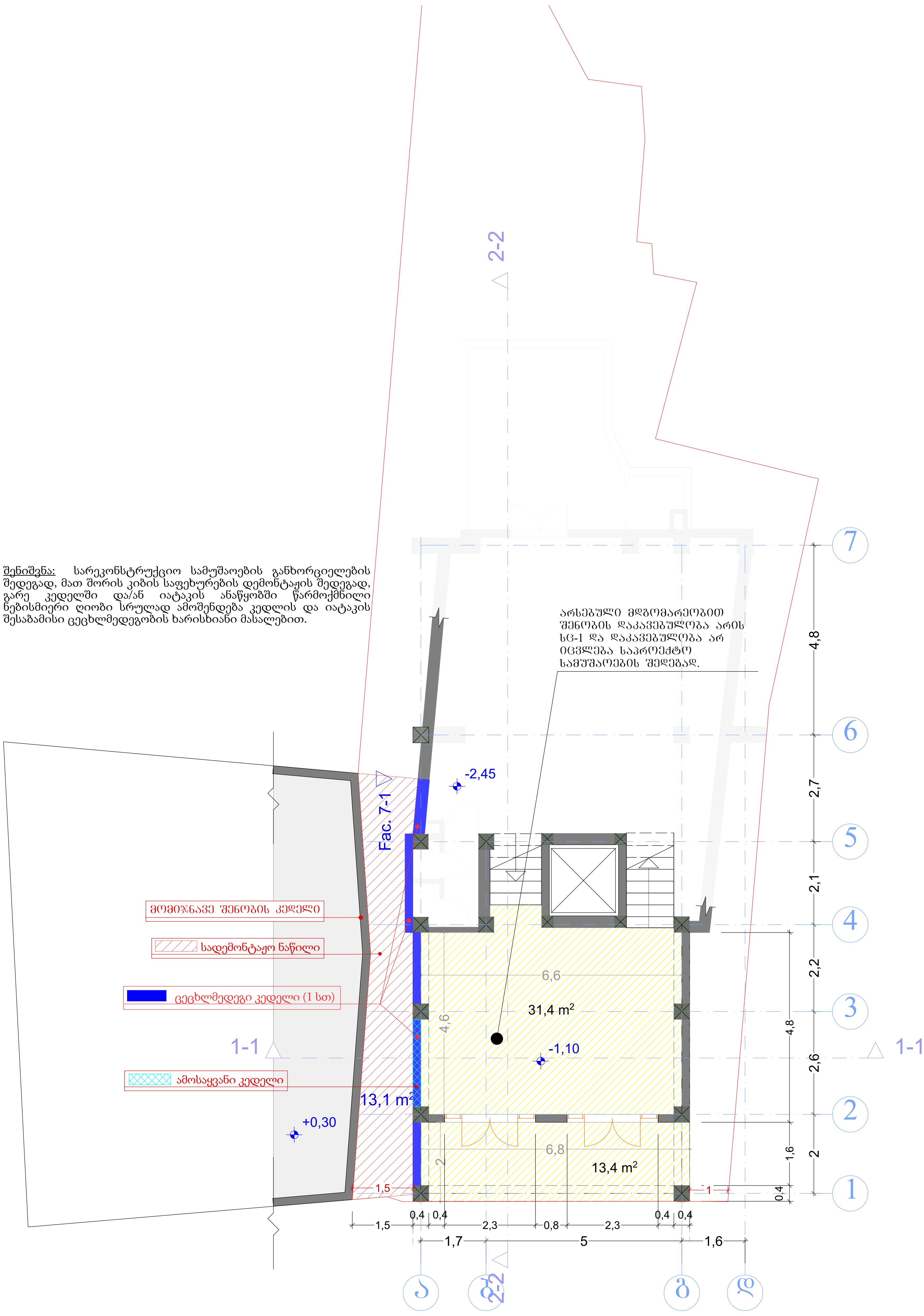

შენიშვნა: სარეკონსტრუქციო სამუშაოების განხორციელების შედეგად, მათ შორის კიბის საფეხურების დემონტაჟის შედეგად, გარე კედელში და/ან იატაკის ანაწყობში წარმოქმნილი ნებისმიერი ღიობი სრულად ამოშენდება კედლის და იატაკის შესაბამისი ცეცხლმედეგობის ხარისხიანი მასალებით.

ფორმატი A-3	თბილისი. 2020	პირობითი ნიშნები:	თანამდებობა	გვარი	ხელმოწერა	დამკვეთი:	მოქ: მარიანა მამაჯანოვი	
ექსპლიკაცია:		საკადასტრო საზღვარი	დირექტორი	ე.პატაშური		მისამართი:	ქალაქი თბილისი, ქუჩა ზ. აბესაძე, №7.	
წითელი წარწერები საპროექტო სამუშაოებს აღნიშნავს, ხოლო შავი - არსებულ სიტუაციას. სართულის საერთო შიდა ფართი - 44.8 მ²		ჭრილის ხაზი	მთ. არქ	გ.ხომერიკი		პროექტის სახელწოდება: სასტუმრო		
		საპროექტო ნიშნულები	პრ. მთ. კონსრტ.	დ.გვასალია		მასშტაბი	1:100	I სართული
შენიშვნები:			დაამუშავა	გ.ხომერიკი		სტადია	პროექტი	
ნახევარსარდაფის გეგმაზე წარმოდგენილია -2,45 ნიშნული, I სართულის გეგმაზე "ა" ღერძთან ნაწყვეტად ნაჩვენებია ნახევარსარდაფის სართულის კედელი		აბსოლიტური ნიშნული				ფურცელი		

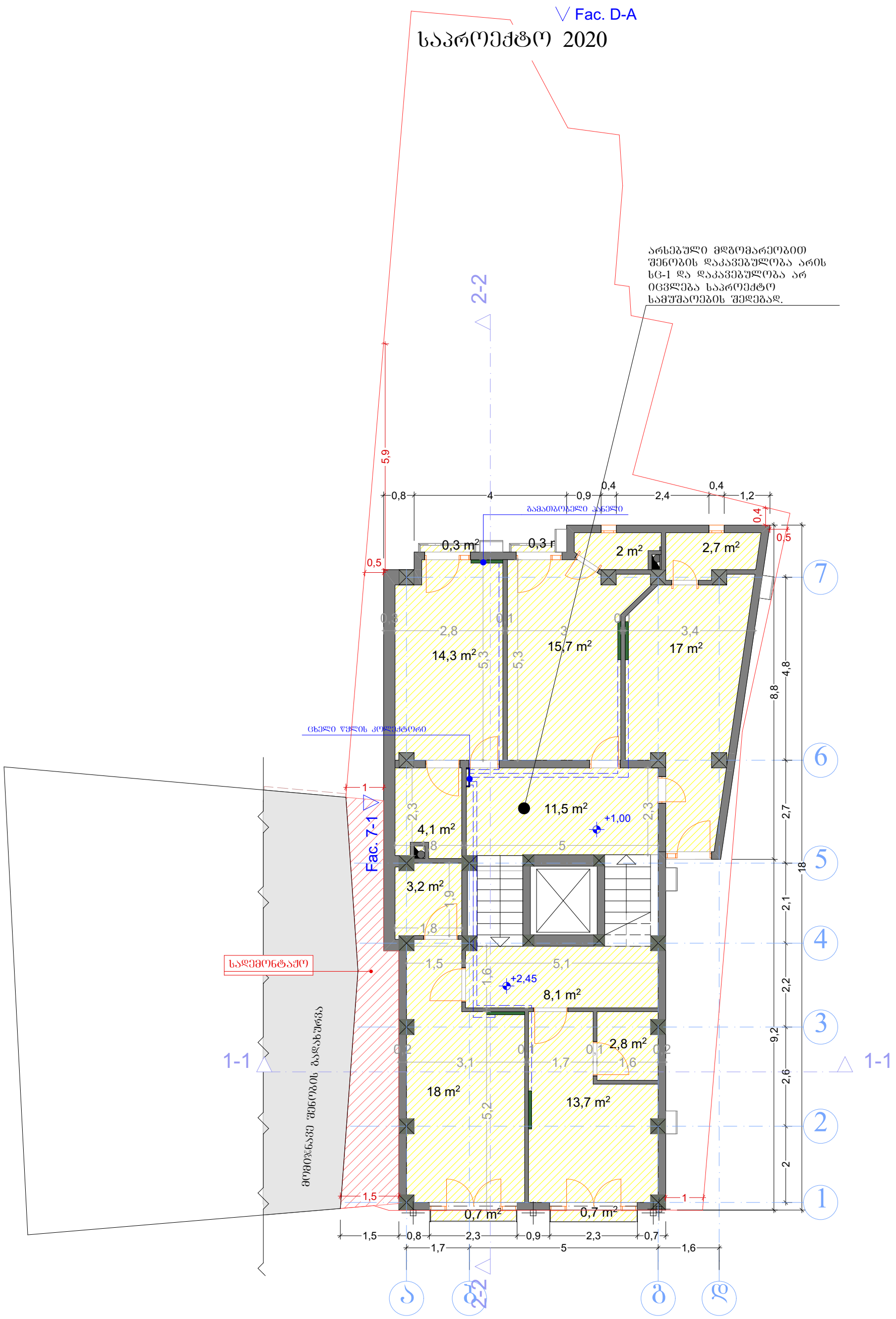

ფორმატი A-3	თბილისი. 2020	პიროგითი ნიშნები:	თანამდებობა	გვარი	ხელმოწერა	დამკვეთი:	მოქ: მარიანა მამაჯანოვი	
ექსპლიკაცია:		საკადასტრო საზღვარი	დირექტორი	ე.პატაშური		მისამართი:	ჭალაძი თბილისი, ქუჩა ბ. აბესაძე, №7.	
წითელი წარწერები საპროექტო სამუშაოებს აღნიშნავს, ხოლო შავი - არსებულ სიტუაციას. სართულის საერთო შიდა ფართი - 115.1 მ²		ჭრილის ხაზი	მთ. არქ	გ.ხომერიკი		პროექტის სახელწოდება: სასტუმრო		
		საპროექტო ნიშნულები	პრ. მთ. კონსრტ.	დ.გვასალია		მასშტაბი	1:100	II სართული
შენიშვნები:		აბსოლიტური ნიშნული	დაამუშავა	გ.ხომერიკი		სტადია	პროექტი	
						ფურცელი		

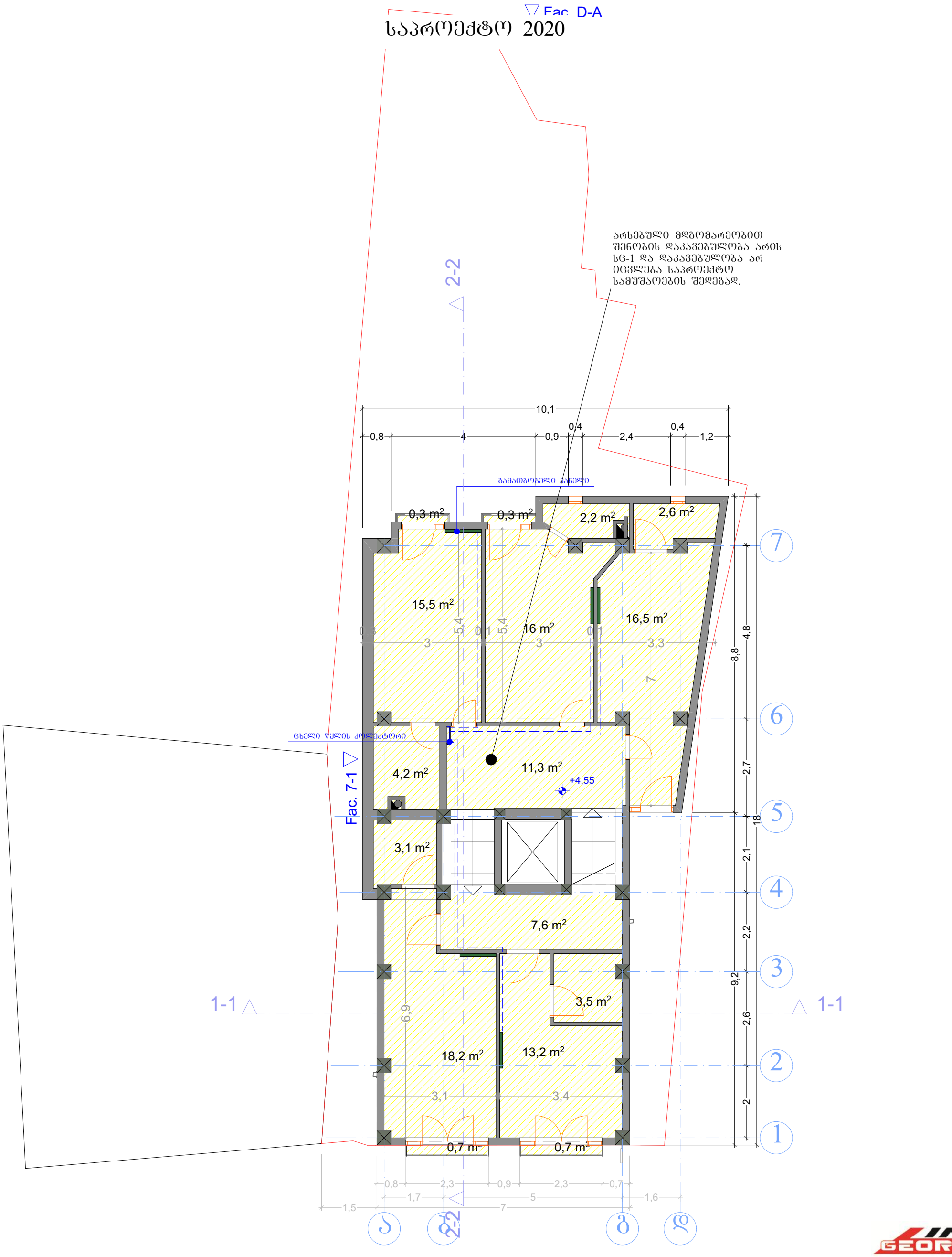

ფორმატი A-3	თბილისი. 2020	პირობითი ნიშნები:	თანამდებობა	გვარი	ხელმოწერა	დამკვეთი:	მოქ: მარიანა მამაჯანოვი
ექსპლიკაცია:		საკადასტრო საზღვარი	დირექტორი	ე.პატაშური		მისამართი:	ქალაქი თბილისი, ქუჩა გ. აბესაძე, №7.
წითელი წარწერები საპროექტო სამუშაოებს აღნიშნავს, ხოლო შავი - არსებულ სიტუაციას. სართულის საერთო შიდა ფართი - 115.9 მ²		ჭრილის ხაზი	მთ. არქ	გ.ხომერიკი		პროექტის სახელწოდება: სასტუმრო	
		საპროექტო ნიშნულები	პრ. მთ. კონსრტ.	დ.გვასალია		მასშტაბი 1:100	III სართული
შენიშვნები:		აბსოლიტური ნიშნული	დაამუშავა	გ.ხომერიკი		სტადია პროექტი	
						ფურცელი	

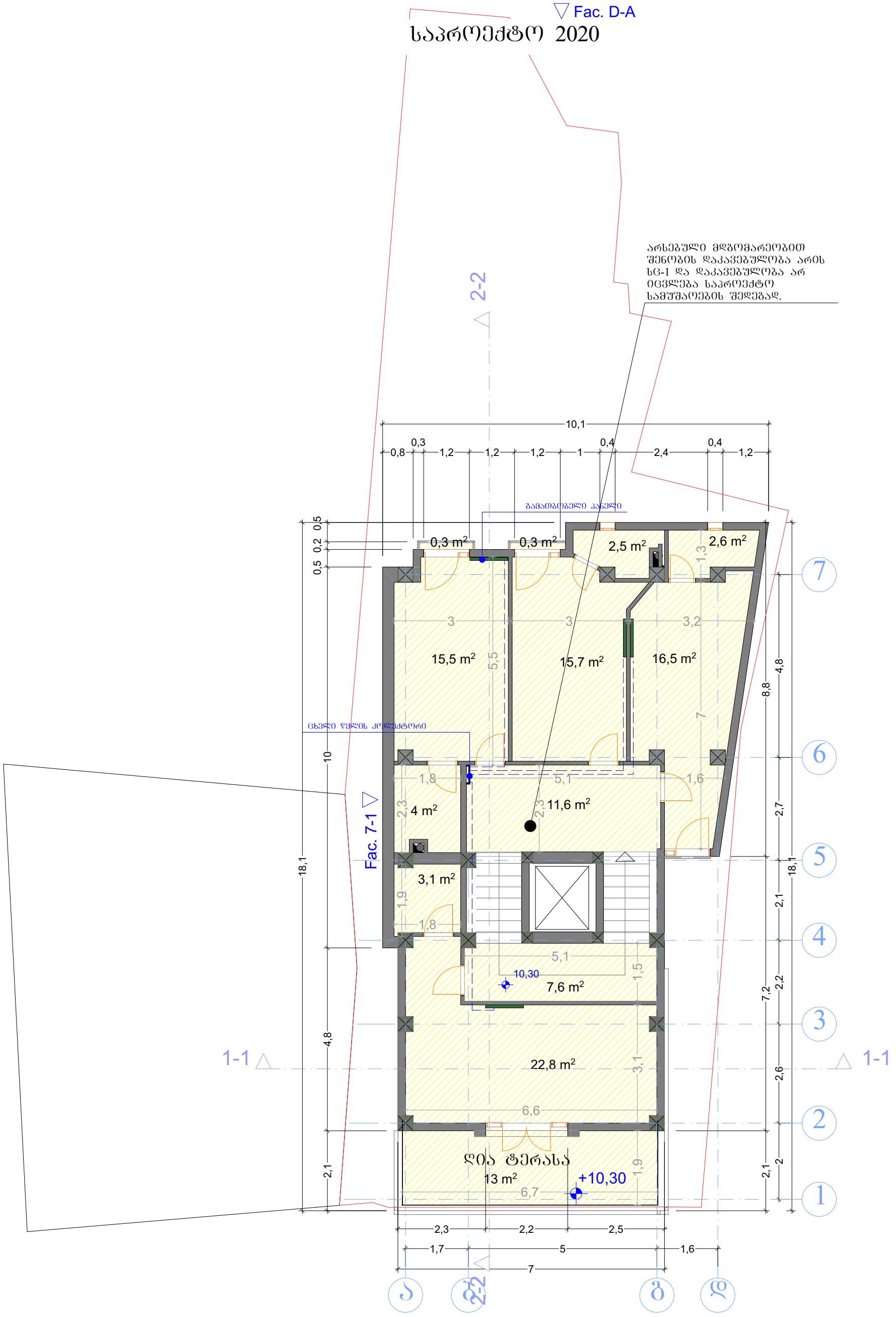

ფორმატი A-3	თბილისი. 2020	პიროგითი ნიშნები:	თანამდებობა	გვარი	ხელმოწერა	დამკვეთი:	მოქ: მარიანა მამაჯანოვი
ექსპლიკაცია:		საკადასტრო საზღვარი	დირექტორი	ე.პატაშური		მისამართი:	ქალაქი თბილისი, ქუჩა გ. აბესაძე, №7.
		ჭრილის ხაზი	მთ. არქ	გ.ხომერიკი		პროექტის სახელწოდება: სასტუმრო	
წითელი წარწერები საპროექტო სამუშაოებს აღნიშნავს, ხოლო შავი - არსებულ სიტუაციას. სართულის საერთო ფიდა ფართი - 115.5 მ²		საპროექტო ნიშნულები	პრ. მთ. კონსტრ.	დ.გვასალია		მასშტაბი	1:100 IV სართული
შენიშვნები:			დაამუშავა	გ.ხომერიკი		სტადია	პროექტი
		აბსოლიტური ნიშნული				ფურცელი	

Fac. D-A

საპროექტო 2020

არსებული მდგომარეობით შენობის დაკავებულობა არის სც-1 და დაკავებულობა არ იცვლება საპროექტო სამუშაოების შედეგად.

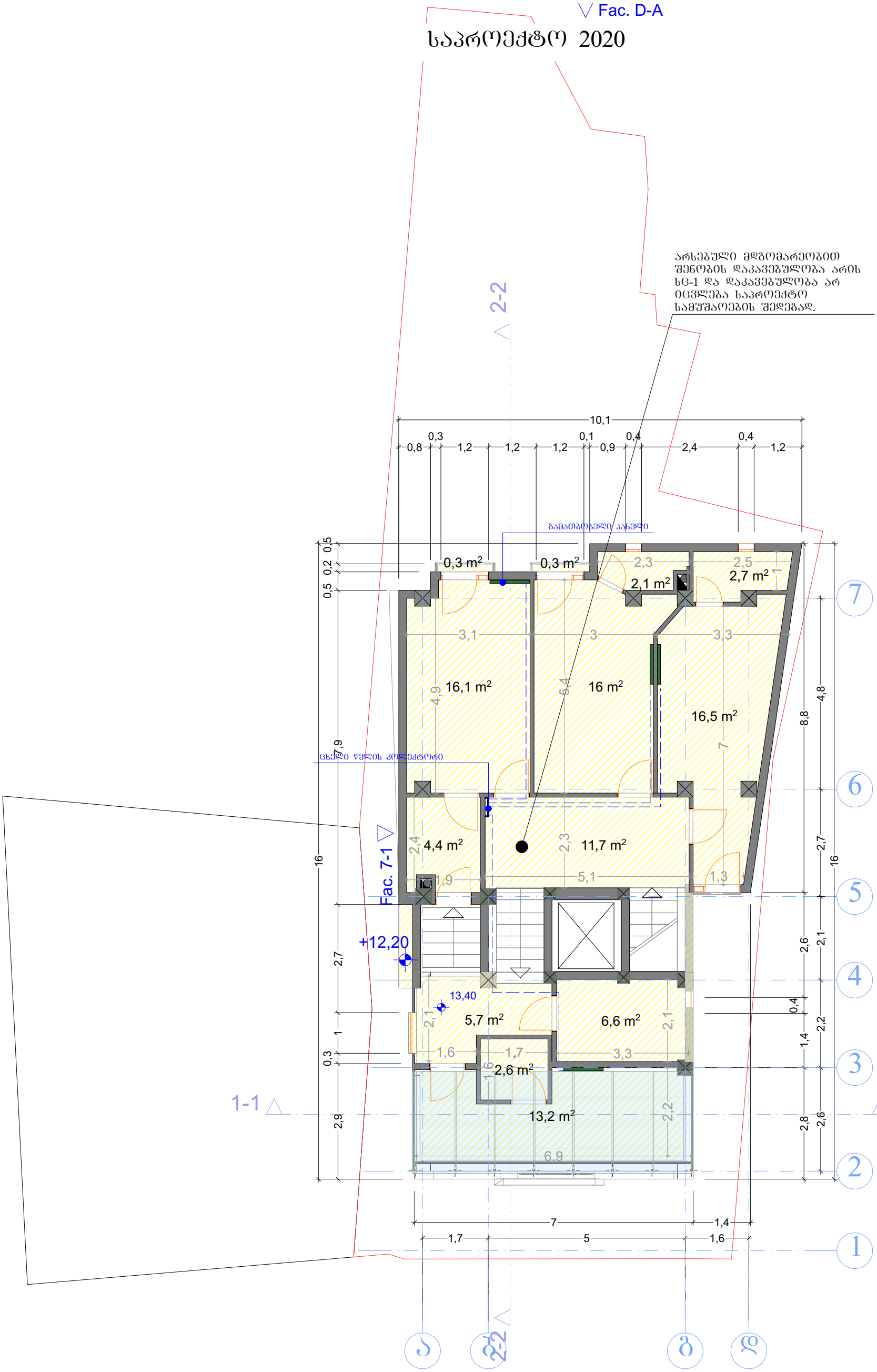

ფორმატი A-3	თბილისი. 2020	პირობითი ნიშნები:	თანამდებობა	გვარი	ხელმოწერა	დამკვეთი:	მოქ: მარიანა მამაჯანოვი	
ექსპლიკაცია:		საკადასტრო საზღვარი	დირექტორი	ე.პატაშური		მისამართი:	ქალაქი თბილისი, ქუჩა ბ. აბესაძე, №7.	
წითელი წარწერები საპროექტო სამუშაოებს აღნიშნავს, ხოლო შავი - არსებულ სიტუაციას. სართულის საერთო შიდა ფართი - 98.1 მ²		ჭრილის ხაზი	მთ. არქ	გ.ხომერიკი		პროექტის სახელწოდება: სასტუმრო		
		საპროექტო ნიშნულები	პრ. მთ. კონსრტ.	დ.გვასალია		მასშტაბი	1:100	V სართული
შენიშვნები:			დაამუშავა	გ.ხომერიკი		სტადია	პროექტი	
		აბსოლიტური ნიშნული				ფურცელი		

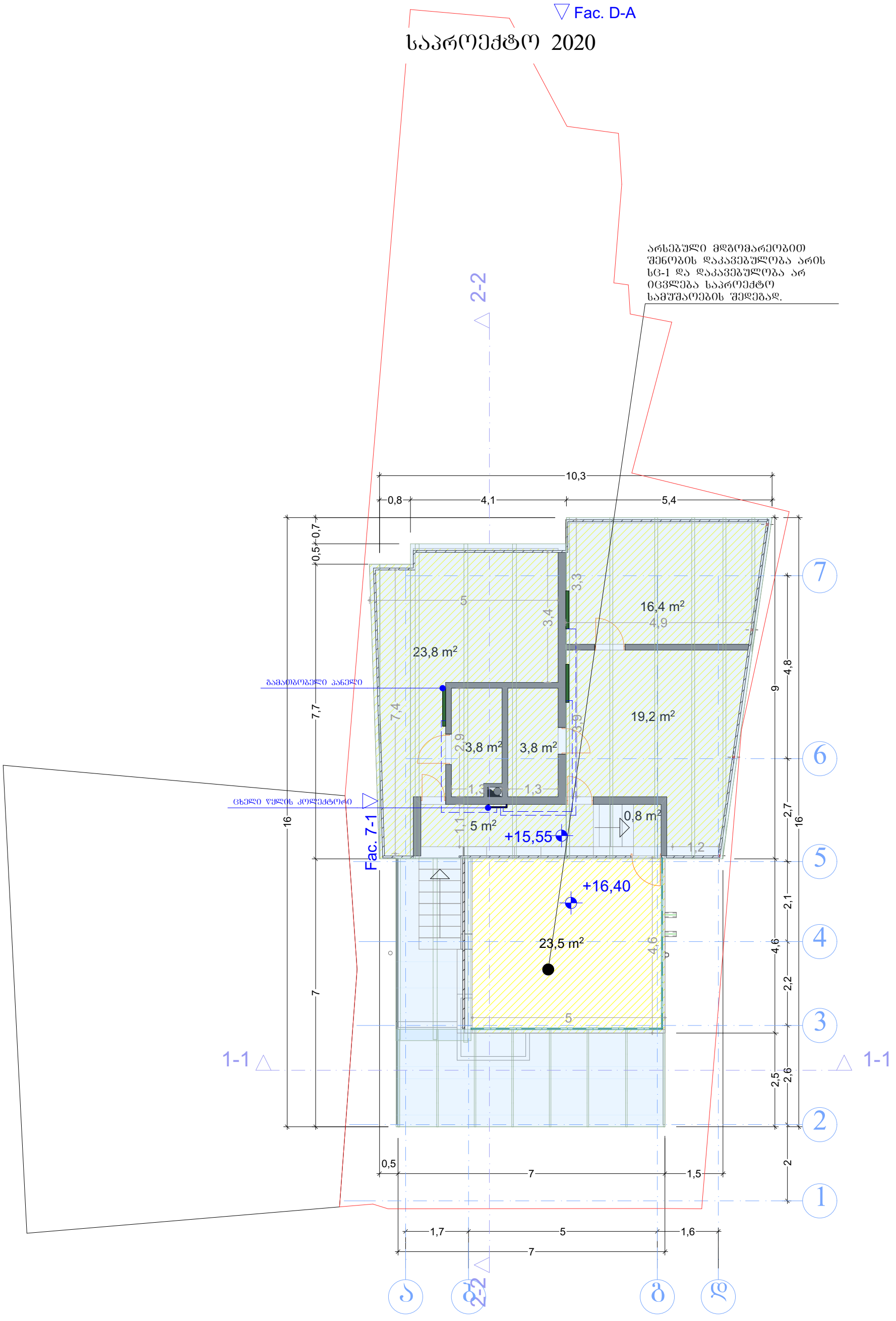

ფორმატი A-3	თბილისი. 2020	პირობითი ნიშნები:	თანამდებობა	გვარი	ხელმოწერა	დამკვეთი:	მოქ: მარიანა მამაჯანოვი
ექსპლიკაცია:		საკადასტრო საზღვარი	დირექტორი	ე.პატაშური		მისამართი:	ქალაქი თბილისი, ქუჩა გ. აბესაძე, №7.
წითელი წარწერები საპროექტო სამუშაოებს აღნიშნავს, ხოლო შავი - არსებულ სიტუაციას. სართულის საერთო შიდა ფართი - 95.5 მ²		ჭრილის ხაზი	მთ. არქ	გ.ხომერიკი		პროექტის სახელწოდება: სასტუმრო	
		საპროექტო ნიშნულები	პრ. მთ. კონსრტ.	დ.გვასალია		მასშტაბი	1:100 VI სართული
შენიშვნები:			დაამუშავა	გ.ხომერიკი		სტადია	პროექტი
		აბსოლიტური ნიშნული				ფურცელი	

LINE GEORGIA

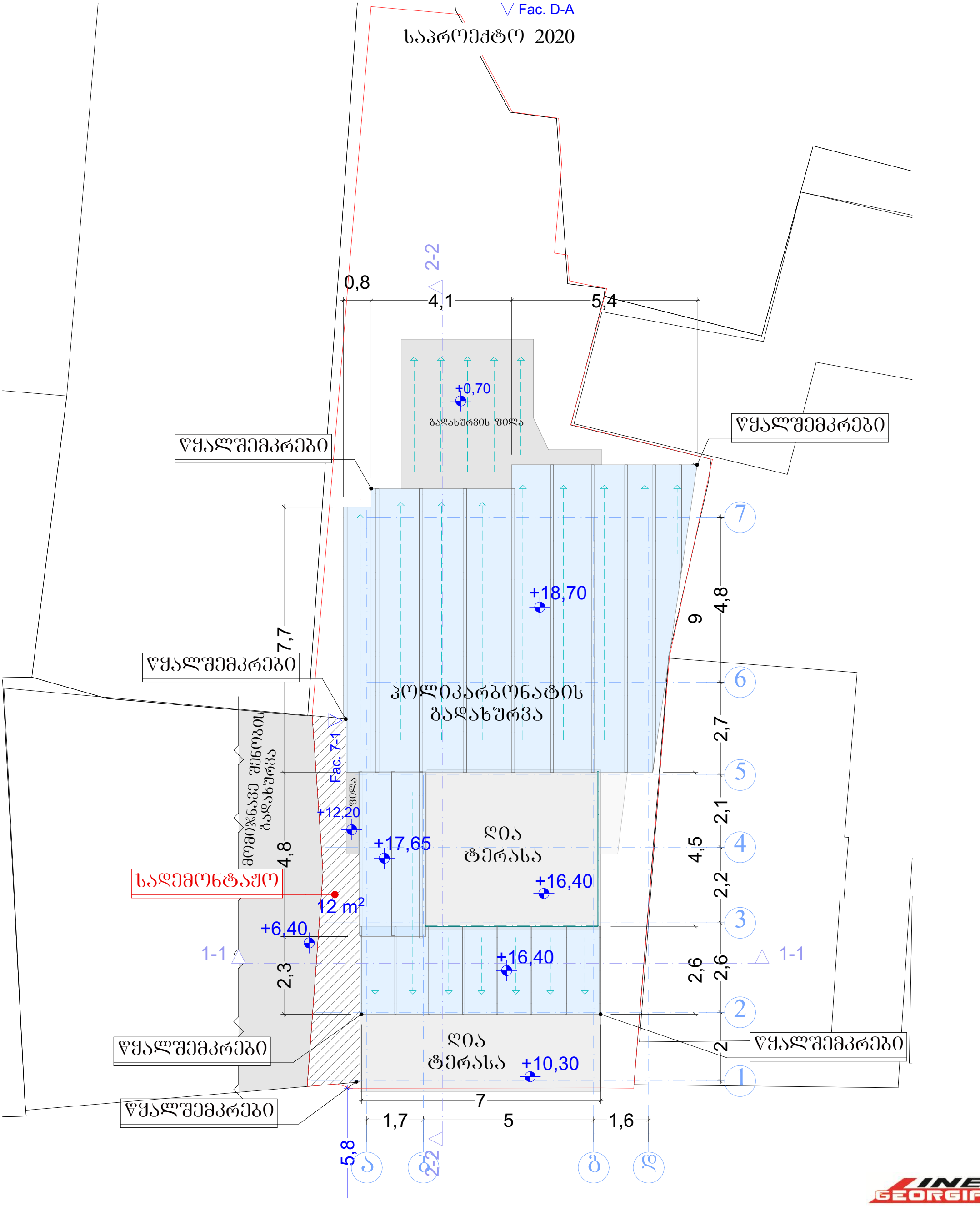

ფორმატი A-3	თბილისი. 2020	პირობითი ნიშნები:	თანამდებობა	გვარი	ხელმოწერა	დამკვეთი:	მოქ: მარიანა მამაჯანოვი
ექსპლიკაცია:		საკადასტრო საზღვარი	დირექტორი	ე.პატაშური		მისამართი:	ქალაქი თბილისი, ქუჩა ბ. აბესაძე, №7.
		ჭრილის ხაზი	მთ. არქ	გ.ხომერიკი		პროექტის სახელწოდება: სასტუმრო	
		საპროექტო ნიშნულები	პრ. მთ. კონსრტ.	დ.გვასალია		მასშტაბი	1:100 გადახურვა
შენიშვნები:		აბსოლიტური ნიშნული	დაამუშავა	გ.ხომერიკი		სტადია	პროექტი
						ფურცელი	