ქალაქ თბილისის მუნიციპალიტეტის საჯარო სამართლის იურიდიული პირი – ქალაქ თბილისის მუნიციპალიტეტის ტრანსპორტისა და ურბანული განვითარების სააგენტო

წერილის ნომერი: **16-01203142572**
თარიღი: **09/11/2020**
პინი: **2376**

ადრესატი: შპს ვაით სტუდიო
საიდენტიფიკაციო ნომერი: 404934372
მისამართი: საქართველო, ქ. თბილისის, ვაკე-საბურთალოს რაიონში, მცხეთის ქ., № 44

გადაამოწმეთ: **document.municipal.gov.ge**

ქალბატონო სოფიკო,

თქვენი მ/წლის 4 ნოემბრის განცხადების (მერიაში რეგისტრაციის №10/01203093044-16; 04.10.2020წ.) პასუხად, რომელიც შეეხება ქ.თბილისში, აკაკი წერეთლის გამზირი, N 125ა-ში არსებულ მიწის ნაკვეთებზე (ს/კ: 01.13.03.052.015; 01.13.03.052.016; 01.13.03.052.006; 01.13.03.052.009; 01.13.03.052.012) საგზაო მოძრაობის ორგანიზების სქემის შეთანხმებას, გაცნობებთ, წარმოდგენილი საგზაო მოძრაობის ორგანიზების სქემა სააგენტოს მიერ შეთანხმებულია.

ამასთან გაცნობებთ, რომ სამუშაოს დასრულების შემდეგ, 30 კალენდარული დღის ვადაში დემონტაჟი უნდა გაუკეთდეს დროებით დამონტაჟებულ საგზაო მოძრაობის ორგანიზების ტექნიკურ საშუალებებს და ქუჩის სავალი ნაწილი მოყვანილი იქნას პირვანდელ მდგომარეობაში.

საგზაო მოძრაობის ორგანიზების სქემა შეთანხმებულია იმ პირობით, რომ საგზაო მოძრაობის ორგანიზების ცვლილების შემთხვევაში სქემა ხელახლა საჭიროებს შეთანხმებას სააგენტოსთან.

შენიშვნა: სსიპ - ტრანსპორტისა და ურბანული განვითარების სააგენტოს მიერ შეთანხმებული საგზაო მოძრაობის ორგანიზების სქემები იხილეთ თანდართულ ბმულზე :

https://cloud.tbilisi.gov.ge/index.php/s/lAGM5apK2sbJCMT

პატივისცემით,

ვიქტორ წილოსანი

სააგენტოს უფროსი

გამოყენებულია კვალიფიციური ელექტრონული ხელმოწერა/ ელექტრონული შტამპი

ქ. თბილისი , ზემო ფონიჭალის მე-3 მიკრორაიონის ტერიტორია	
01.13.03.052.016; 01.13.03.052.006; 01.13.03.052.009; 01.13.03.052.012 (AR17753/28)	
ლიცენზირებული საქმიანობის განხორციელების ადგილის სამშენებლო პროექტი.	
შპს "ურბან დეველოპმენტ სოლუშენს"	ნახაზის დასახელება
2020 წელი	ნახაზის ნომერი
განმეორება	ნახატის ტიპი

DROP-OFF
DROP-OFF DROP-OFF DROP-OFF
20
40
50 მ.
20
10 მ.
350
ჩოლოყაშვილის ქ.
ტრასა
ველოსიპედის ბილიკი
ტროტუარი
ასფალტის საფარი
ბეტონის საფარი
ბორდიური
ნარჩენების ურნა
ავტობუსის გაჩერება
ტროლეიბუსის გაჩერება
ტრამვაის გაჩერება
ტაქსის გაჩერება
ველოსიპედის სადგომი
ველოსიპედის ბილიკის ნიშანი
ველოსიპედის ბილიკის ნიშანი
ველოსიპედის ბილიკის ნიშან

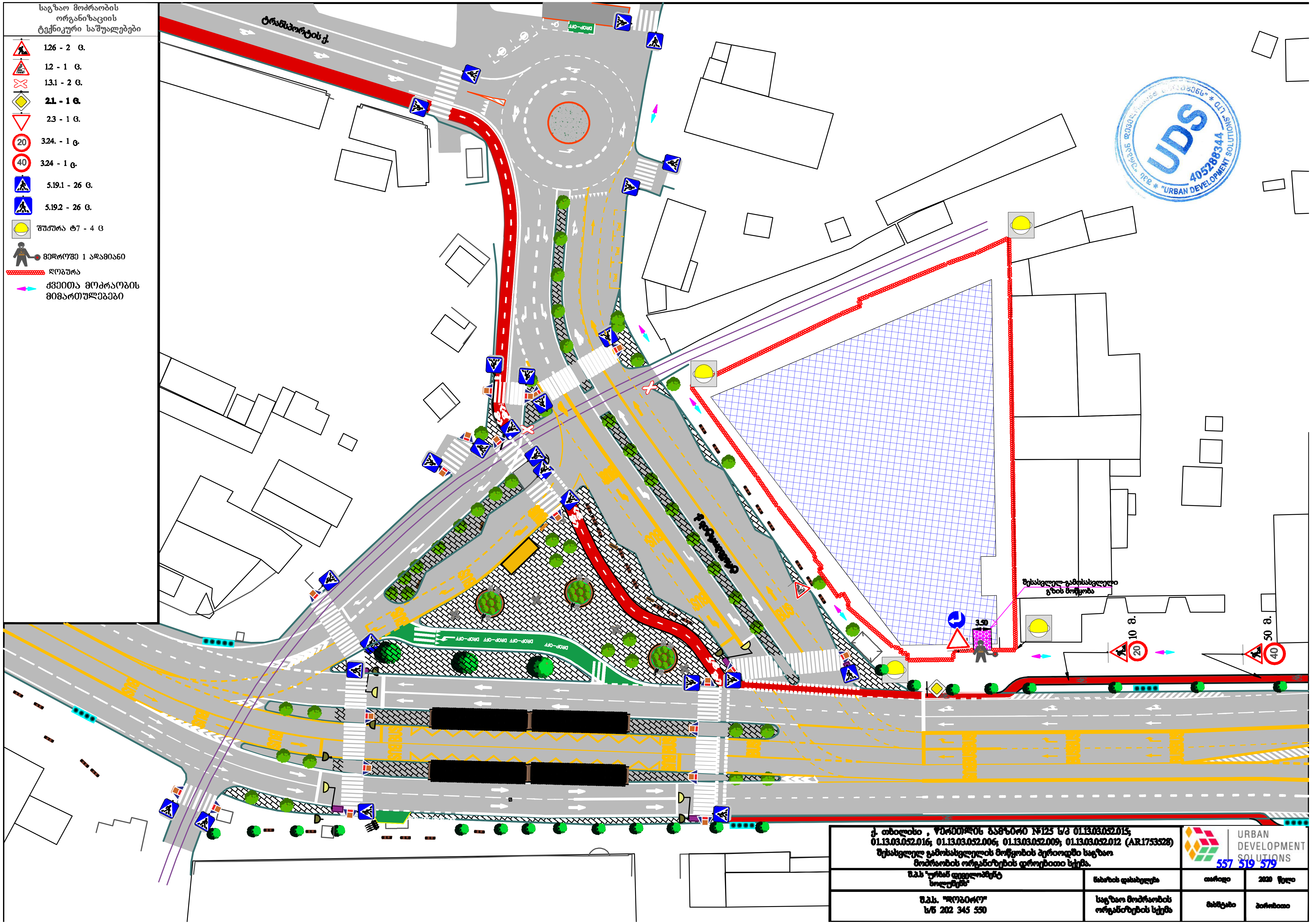

საგზაო მოძრაობის ორგანიზაციის ტექნიკური საშუალებები

- 1.26 - 2 ც.
- 1.2 - 1 ც.
- 1.3.1 - 2 ც.
- **2.1. - 1 ც.**
- 2.3 - 1 ც.
- 3.24. - 1 ც.
- 3.24 - 1 ც.
- 5.19.1 - 26 ც.
- 5.19.2 - 26 ც.
- შუქურა ტ7 - 4 ც
- მედროშე 1 ადამიანი
- ღობურა
- ქვეითა მოძრაობის მიმართულებები

ქ. თბილისი , წერეთლის გამზირი №125 ს/კ 01.13.03.052.015; 01.13.03.052.016; 01.13.03.052.006; 01.13.03.052.009; 01.13.03.052.012 (AR1753528) შესასვლელ გამოსასვლელის მოწყობის პერიოდში საგზაო მოძრაობის ორგანიზების დროებითი სქემა.			URBAN DEVELOPMENT SOLUTIONS 557 519 579
შ.პ.ს "ურბან დეველოპმენტ სოლუშენს"	ნახაზის დასახელება	თარიღი	2020 წელი
შ.პ.ს. "დომინო" ს/ნ 202 345 550	საგზაო მოძრაობის ორგანიზების სქემა	მასშტაბი	პირობითი

2- თბილისი , ვაჟა-ფშაველას გამზ.№25 წ/პ 01130305201ნ; 01130305201ბ; 01130305200ნ; 01130305200ბ; 01130305201ბ (ARI73928) მშენებლობის პროექტის ეტაპირების ორგანიზაცია სამშენებლო სამოძრაო ნაწილის			
შპს „ურბან დეველოპმენტ სოლუშენს“			
2020 წელი	თანამედ.		

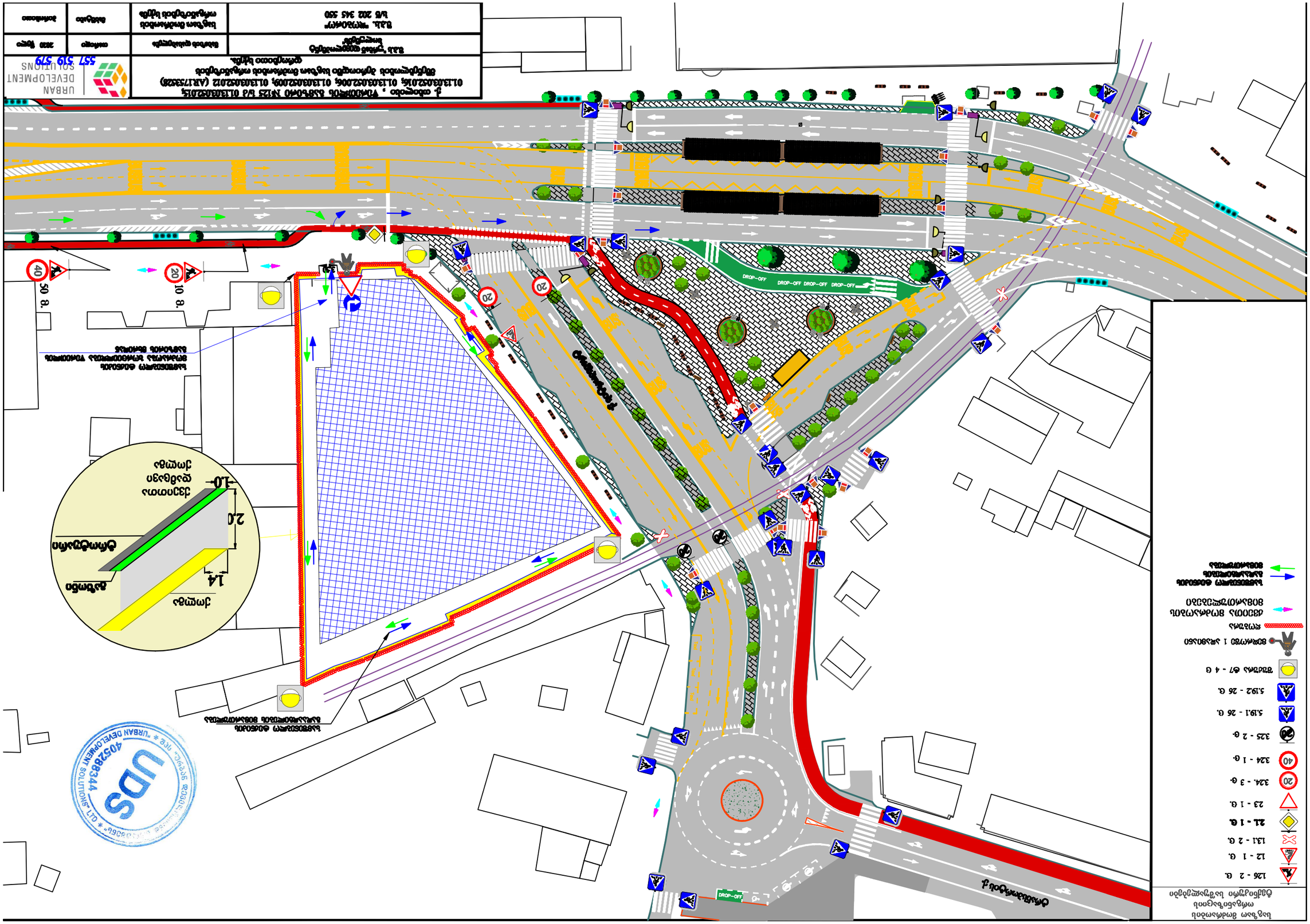
DROP-OFF
DROP-OFF DROP-OFF DROP-OFF
20
40
50 გ.
20 გ.
ვაჟა-ფშაველას გამზ.
ბულვარი
ტროტუარი
1.0
2.0
1.4
ასაწევი
ჩამოსაჯდომი
ჩამოსაჯდომი
ასაწევი
ბეტონის ბორდიურები
ასფალტის ბეტონის საფარ

საგზაო მოძრაობის
ორგანიზაციის
ტექნიკური საშუალებები

- 1.2 - 5 ც.
- 1.3.1 - 5 ც.
- **2.1. - 1 ც.**
- 2.3. - 5 ც.
- 3.28. - 3 ც.
- 3.27. - 5 ც.
- 4.2.1. - 3 ც.
- 4.2.2. - 1. ც.
- **4.1.2. - 3 ც.**
- 4.3. - 3 ც.
- 4.2.3. - 1 ც.
- **5.19.1 - 28 ც.**
- **5.19.2 - 28 ც.**
- 5.16. - 2 ც.
- 5.18. - 1 ც.
- 7.4. - 3 ც.
- 8.4.7. - 1 ც.
- 8.22.3. - 1 ც.
- 8.22.1. - 3 ც.
- 8.22.2. - 1 ც.

ქვეითთა მოძრაობის მიმართულებები

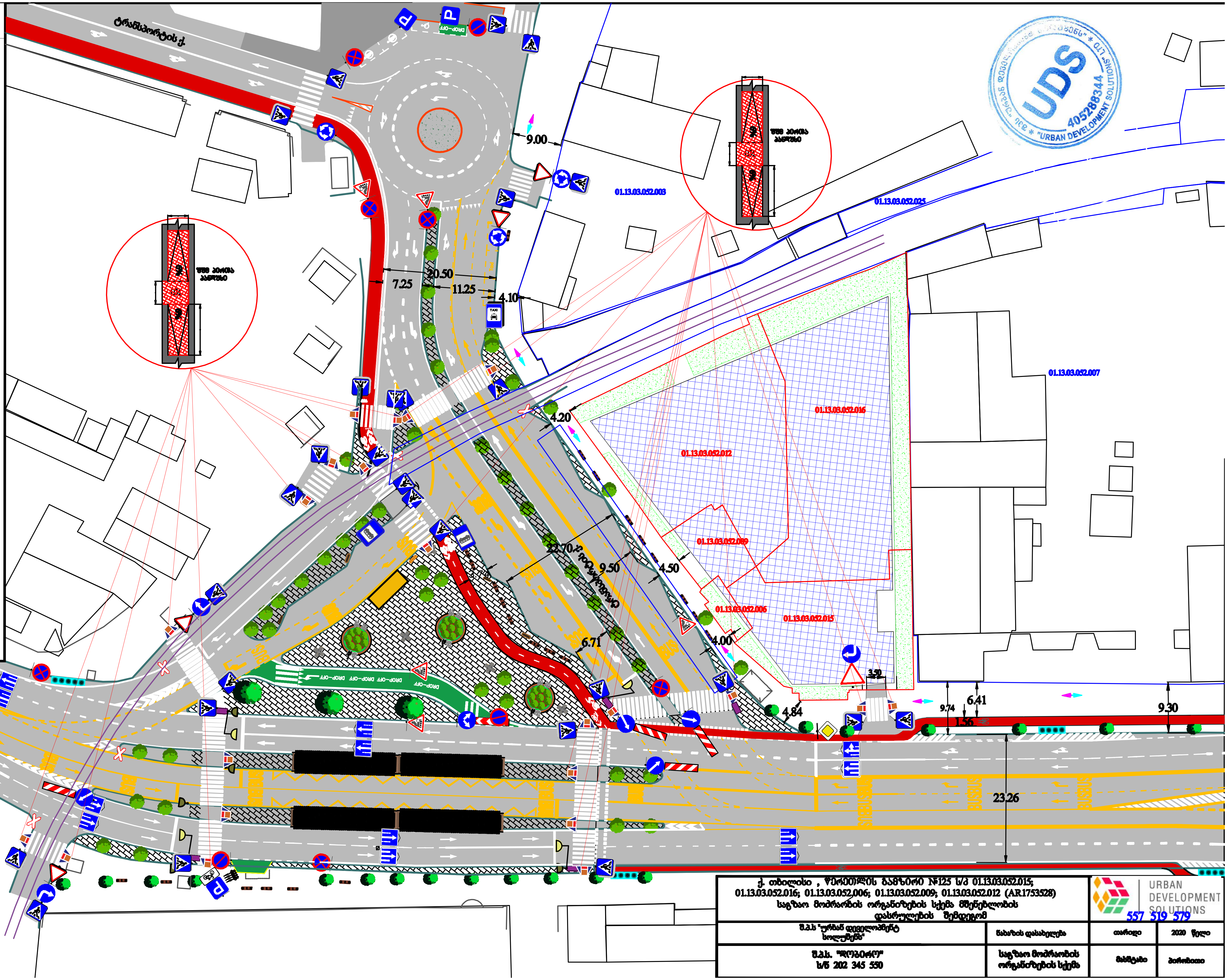

ქ. თბილისი , წერეთლის გამზირი №125 ს/კ 01.13.03.052.015; 01.13.03.052.016; 01.13.03.052.006; 01.13.03.052.009; 01.13.03.052.012 (AR1753528) საგზაო მოძრაობის ორგანიზების სქემა მშენებლობის დასრულების შემდეგომ		URBAN DEVELOPMENT SOLUTIONS 557 519 579	
შ.პ.ს "ურბან დეველოპმენტ სოლუშენს"	ნახაზის დასახელება	თარიღი	2020 წელი
შ.პ.ს. "დოპირო" ს/ნ 202 345 550	საგზაო მოძრაობის ორგანიზების სქემა	მასშტაბი	პირობითი