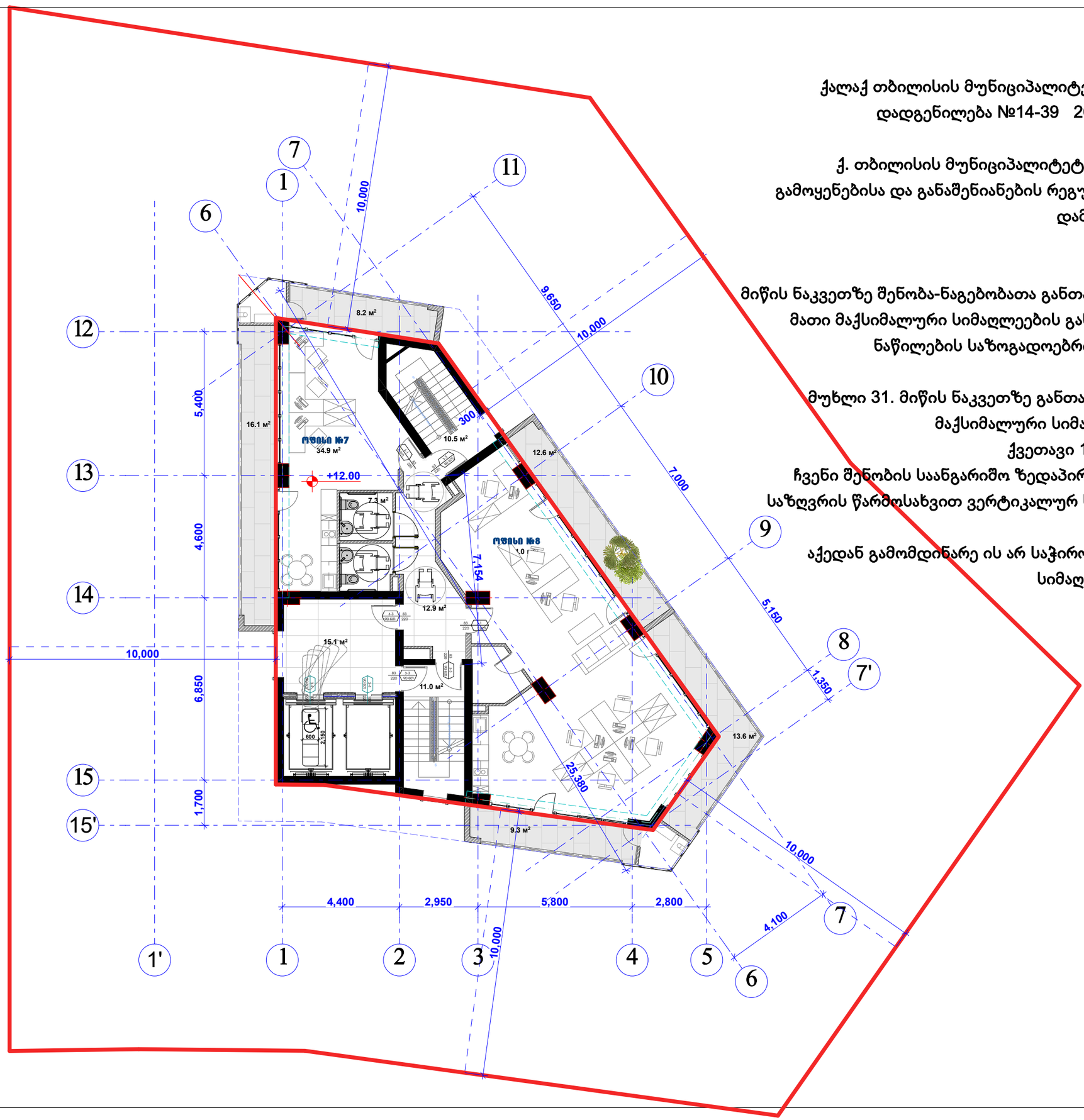

ქალაქ თბილისის მუნიციპალიტეტის საკრებულოს
დადგენილება №14-39 2016 წლის 24 მაისი

ქ. თბილისის მუნიციპალიტეტის ტერიტორიების
გამოყენებისა და განაშენიანების რეგულირების წესების
დამტკიცების შესახებ

თავი V
მიწის ნაკვეთზე შენობა-ნაგებობათა განთავსების პირობები,
მათი მაქსიმალური სიმაღლეების განსაზღვრა და მათი
ნაწილების საზოგადოებრივ სივრცეში შეჭრა

მუხლი 31. მიწის ნაკვეთზე განთავსებული შენობის
მაქსიმალური სიმაღლის განსაზღვრა
ქვეთავი 10-ის შესაბამისად,
ჩვენი შენობის საანგარიშო ზედაპირსა და სამეზობლო
საზღვრის წარმოსახვით ვერტიკალურ სიბრტყეს შორის L
არის 10 მეტრი.
აქედან გამომდინარე ის არ საჭიროებს მაქსიმალური
სიმაღლის განსაზღვრას.

შპს "კარკასი"
ს/კ 430029015

მრავალფუნქციური შენობა კომერციული საოფისე სასტუმრებელი

შპრავი ქონების საკადასტრო კოდი:
01.11.12.018.047

მის.: ქალაქი თბილისი, ქუჩა ხიზაბავრის, ქ. №4. (ნაკვეთი №18/47)

სიმაღლის განსაზღვრა

თანამდებობა	გვარი	ხელმოწერა	სტად.
დირექტორი:	ი. აბაბაშვილი		პროექ.
მთ. არქიტექტორი:	ზ. ძანთარია		შესრ.
არქიტექტორი:	ბ. ჯინჭარაძე		
მთ. კონსტრუქტორი:	ა.პოროკოტაშვილი		ს. №___

თბილისი 2020წ. A-3