-2 სართული ავტოსადგომი -5.60 ნიშნულზე მ. 1:100

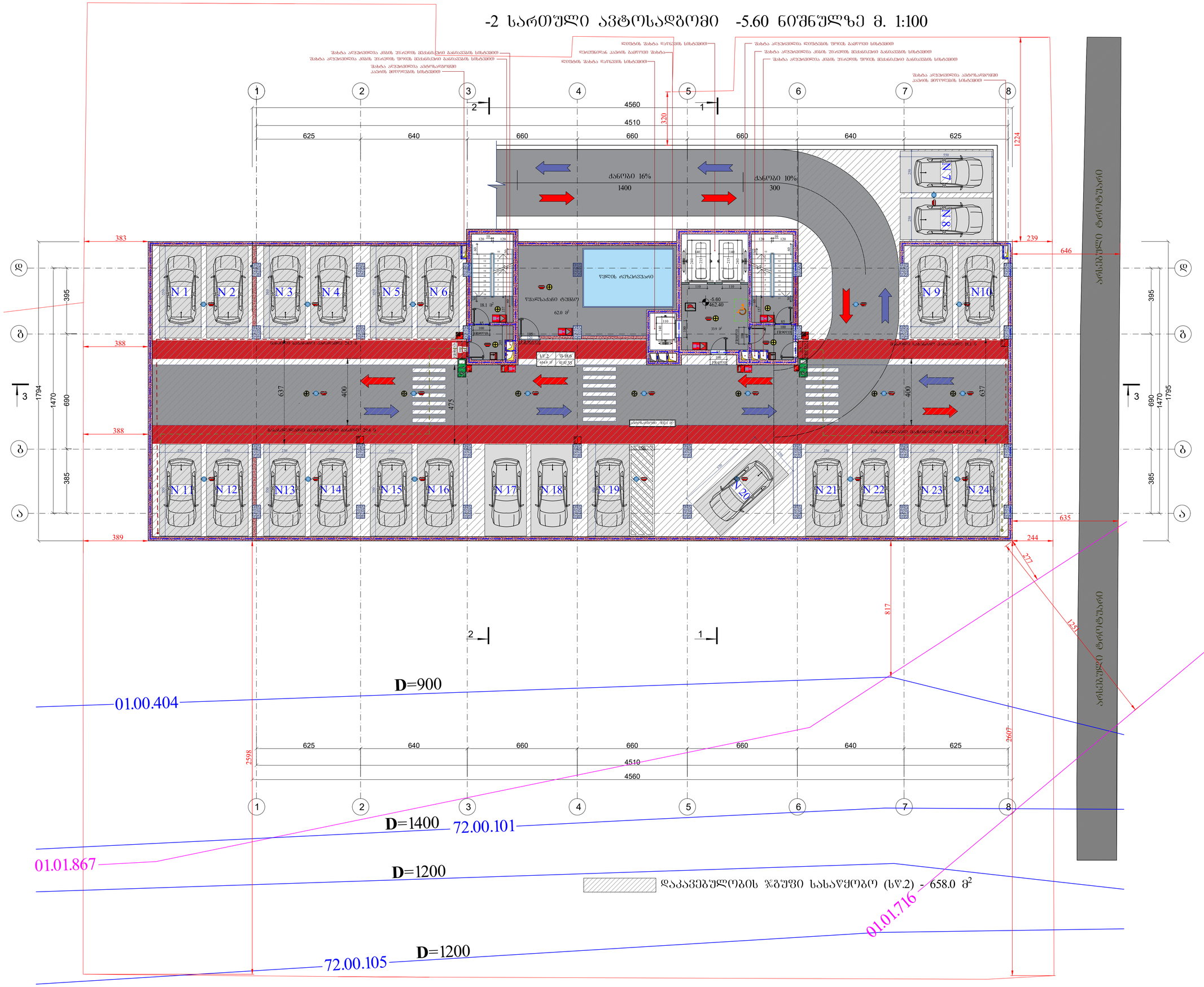

ფორმატი A1	დაკვეთა	შაილის სახელი

-1 სართული -2.80 ნიშნულზე

ტექნიკო-ეკონომიკური მაჩვენებლები

- ავტოსადგომი - - - - - - - - - - 832.1 მ²
- საძარგაზე და კიბის უჯრედი - 52.0 მ²
- კომერციული
- საქმიანი (საოფისე)
- დამხმარე - - - - - - - - - - - - - - 62.0 მ²
- საცხოვრებელი ფართობი
- საზაფხულო ფართობი
- ღია ტერასა

პირობითი აღნიშვნები

-2.80 არქიტექტურული ნიშნული

ნაკვეთის საზღვარი

შენიშვნები

1. ნახაზზე ზომები მოცემულია სანტიმეტრებში
2. ფერდობალური ნიშნულები მოცემულია მეტრებში
3. ნახაზზე დატანილია ხანძარსაწინააღმდეგო სისტემა

შენიშვნა:

1.ბარე კედლებიდან გამომავალი ნაშენისა არაუკანა მხარის იზოლა.

2.კონსტრუქციულ გამოსწორებელი ბეტონის სიმაღლე აღებულია 0.76 მეტრის, ასევე ბეტონი წარმოადგენს ნორმალიზებულ ცემენტდენობის ხარისხის ჯერადობას.

3. შახტის შემომფარგლავის ღიობიდან ცემენტდენის ჯერადების ღიობების მხატვრულ ტანება დაშენილ და მასზე ცემენტდენების ხარისხი გაუთვალისწინა 1.5 საათს.

4.არხის კედლებდენების განთავსებულია ა. კაპარის კონსტრუქციის თითოეული სისტემის ტრანსპორტირებისთვის კაპარის და კაპარამდენ მხარეს არხში, რომელშიც კაპარის მოხარაების სიმაღლე 0.94 მ /ტიპი აღებულია. ასევე აღებულია მეორადად გამოსაყენებლად ხარისხის შესახებ დეტალი მიხედვით, ა. ჯვრის მიხედვით/ტიპის, რომელიც ითვალისწინებს ასევეს ტრანსპორტირებისთვის კაპარის არხს ან კაპარის კონსტრუქციის სისტემის არხსა და ჯვრულ არხს ან ზღარს, რომელიც ოთ ან მეტ საათულს შესახებას.

5.კიბის უჯრედები და ეიი-ებიი ლიფტი ტარებადენის მიხედვით გასასვლელ საშენებას.

6. საინჟინრების კაპარამარე არხები შესრულება ღია/დახურული აბეზრის ან ტიპის ჭილებისაბან, შეხვედრილი. შესაბამისად 722.4.1(1).

7. ბრძოლ კედლებს, სვეტებისა და კიბების ფუძე არმატურას მოეთხოვოს 35 მმ-ანი დაცვის შრე. აღნიშნული ელემენტები შეიღებვისას ღუმელის 25 მმ სისქის ბაპის შენით.

დაკვეთი - შპს გ.მ.ს. ჯგუფი

მის: ქ. თბილისი, დემიტრი თავდადებულის ქუჩა კორპუსი 2-ის მიმდებარედ საკადასტრო კოდი 01.10.06.006.287

მრავალფუნქციური კომპლექსის არქიტექტურული პროექტი

თანამდებობა	გვარი	ხელმოწ.	თარიღი
დირექტორი	მ. მარგიანი		
პროექტ.ავტორი	ს.ავალიანი		
არქიტექტორი	ს.ავალიანი		
შესასრულა			

LTD "G.M.S. group"

მასშტაბი	1:100
თარიღი	02.20.2020

სტადია	ფურცელი	ფურცლები
მ.პ.	ა-011	

-1 სართული ავტოსადგომი -2.80 ნიშნულზე მ. 1:100

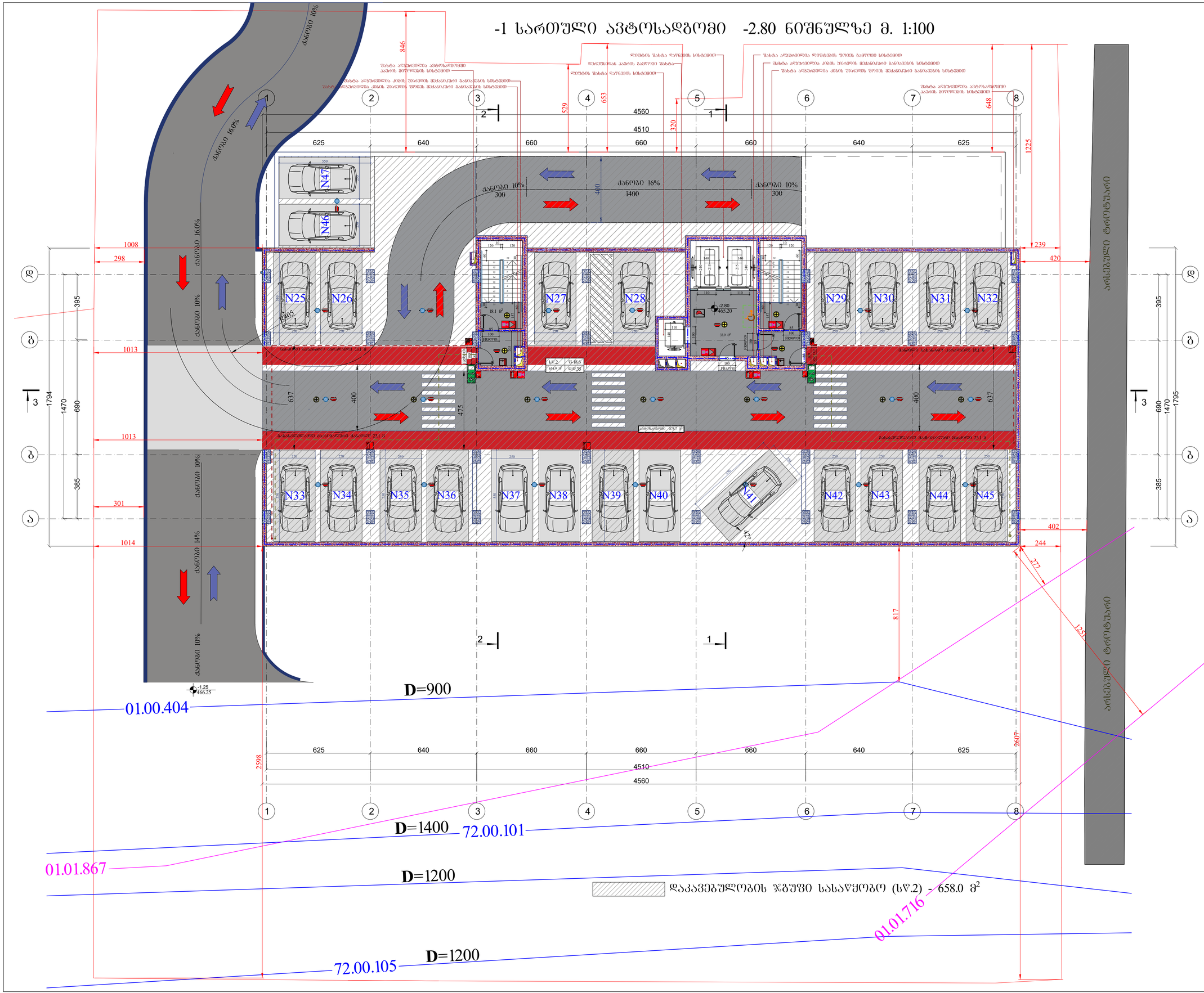

ფორმატი A1	დაკვეთა	შაილის სახელი

-1 სართული -2.80 ნიშნულზე

ტექნიკო-ეკონომიკური მაჩვენებლები

- ავტოსადგომი - - - - - - - - - - 875.7 მ²
- საძარგაზე და კიბის უჯრედი - 52.0 მ²
- კომერციული
- საქმიანი (საოფისე)
- დამხმარე
- საცხოვრებელი ფართობი
- საზაფხულო ფართობი
- ღია ტერასა

პირობითი აღნიშვნები

-2.80 არქიტექტურული ნიშნული

ნაკვეთის საზღვარი

შენიშვნები

1. ნახაზზე ზომები მოცემულია სანტიმეტრებში
2. ფერდობაზეები ნიშნულები მოცემულია მეტრებში
3. ნახაზზე დატანილია ხანძარსაწინააღმდეგო სისტემა

შენიშვნა:

1.ბარე კედლებიდან გამომავალი ნაშენიები არაუმეტეს მასალის ისქნება.

2.კონსტრუქციულ გაფიქსირებული სიმაღლე აღემატება 0.76 მეტრს, ასევე კიბეები წარმოადგენს ევაკუაციისთვის ხარისხს ზღუდავენას.

3. შახტის ვენტილაციისათვის ღიობიები ცეცხლმედეგი ზღუდეების ღიობებში მხატვრულ ტანებია დაცული და მათი ცეცხლმედეგობის ხარისხი უნდა აღემატებოდეს 1.5 საათს.

4.არხის კედლებიდან გამომავალი ა. კაბელის კონდიციონერის ბლოკების ღრეჩოები გადატანილ უნდა იქნეს კაბელებიდან მინიმუმ 1 მეტრის დაშორებით, ან ამ ღრეჩოებს უნდა დაეფაროს ცეცხლმედეგი მასალა.

5.კიბის უჯრედები და ეიდი-ეიდი ღიობი წარმოადგენს მისაღებს ბასისთვის საშუალებას.

6. სამსახურების კაბინეტები არხები შესრულება ნორმატიული აბაზის ან ბიხის შილაბებით. შეხებები. შესაბამისად 722.4.1(1).

7. ფასადი კედლებს, სვეტებისა და კიბეების ფუძე არმატურას მოეთხოვოს 35 მმ-ით დაცული შრე. ანალოგიური ელემენტები შემოსვლისას დაუშვებელ 25 მმ სისქის ბაჯის ფენით.

დაკვეთი - შპს გამს. ჯგუფი

მის: ქ. თბილისი, დემიტრი თამარაშვილის ქუჩა კორპუსი 2-ის მიმდებარედ საკადასტრო კოდი 01.10.06.006.287

მრავალფუნქციური კომპლექსის არქიტექტურული პროექტი

თანამდებობა	გვარი	ხელმოწ.	თარიღი
დირექტორი	მ. მარგიანი		
პროექტ.ავტორი	ს.ავალიანი		
არქიტექტორი	ს.ავალიანი		
შესასრულა			

LTD "G.M.S. group"

მასშტაბი	1:100
თარიღი	02.20.2020

სტადია	ფურცელი	ფურცლები
მ.პ.	ა-011	

I სართული ±0.00 ნიშნულზე მ. 1:100

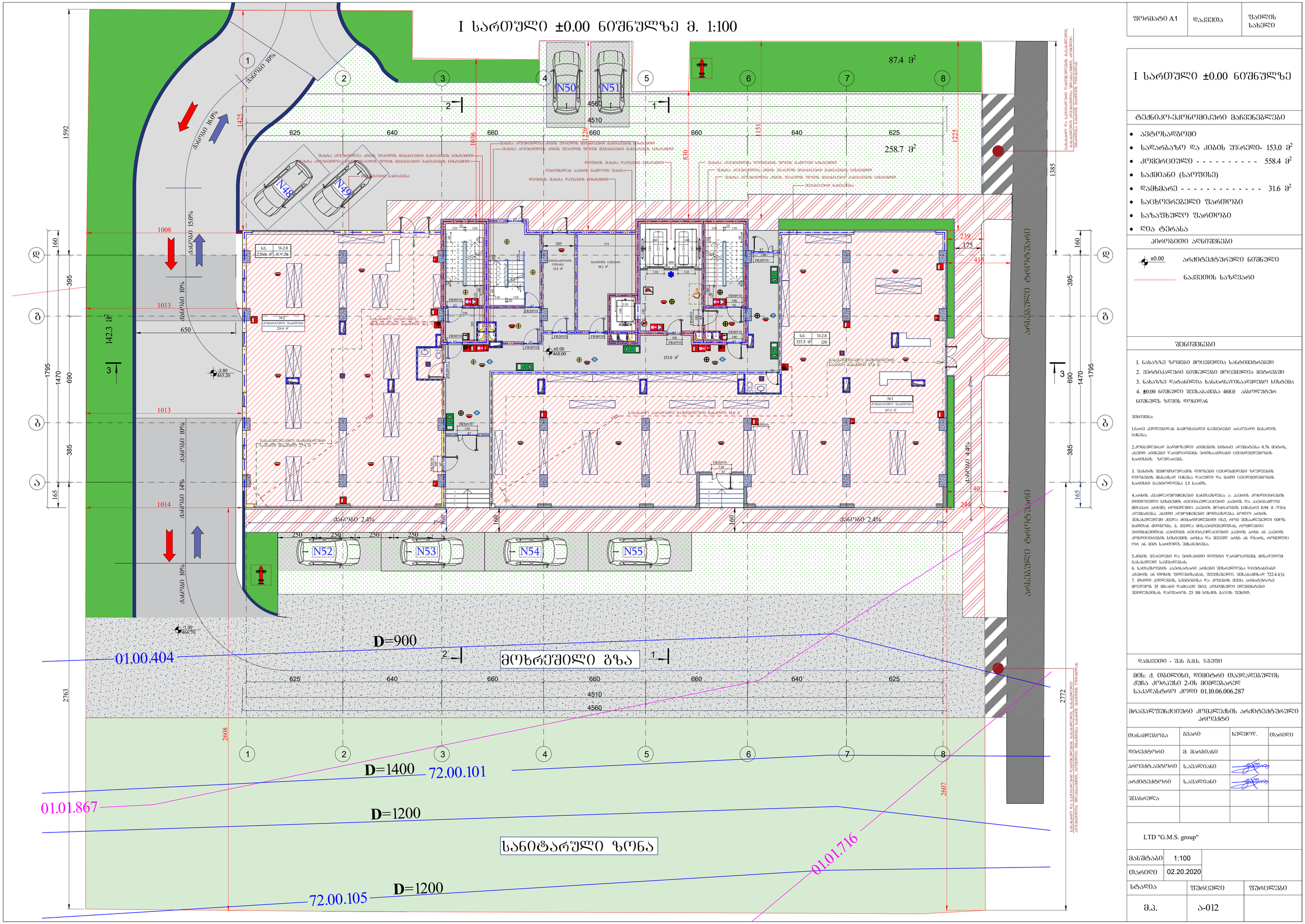

ფორმატი A1	დაკვეთა	შაილის სახელი

I სართული ±0.00 ნიშნულზე

ტექნიკო-ეკონომიკური მაჩვენებლები

- ავტოსადგომი
- სადარბაზო და კიბის უჯრედი- 153.0 მ²
- კომერციული - - - - - - - - - - 558.4 მ²
- საქმიანი (სარფის)
- დამხმარე - - - - - - - - - - - - - 31.6 მ²
- საცხოვრებელი ფართობი
- საზაფხულო ფართობი
- დია ტერასა

პირობითი აღნიშვნები

±0.00 არქიტექტურული ნიშნული

ნაკვეთის საზღვარი

შენიშვნები

1. ნახაზზე ზომები მოცემულია სანტიმეტრებში
2. ფერდობალური ნიშნულები მოცემულია მეტრებში
3. ნახაზზე დატანილია ხანძარსაწინააღმდეგო სისტემა
4. ±0.00 ნიშნულით ფაქტობრივად 468.0 აბსოლუტურ ნიშნულს ზღვის დონიდან

შენიშვნა:

1.ბარე ქვიშებიდან გამოფხვიერებული ნაშენიები არაუმეტეს მასალის ტიხრა.

2.ორსაფეხურად გაფორმებული კიბეების სიგანე ალებულია 0.76 მეტრის, ასევე კიბეების წაფარებელის პროფილირებული ლითონისგამოანი ლენტებით ხარისხის ზედაპირის.

3. შახტის შემოზღუდვებიც დეტალები ლენტებით ზედაპირის დეტალის მხატვრულ ტიპები ფაქტიური და მათი ლენტებით ხარისხი გაეხილოდეს 15 საათს.

4.კიბის კედლებიდან გამოსასვლელი ა. კაპიტის კონსტრუქციის თითოეული სისტემის ლენტებით კაპიტის და კაპიტალური მისასვლელი არხები, რომელთაც კაპიტის მოხარისხის სისტემის 0.94 მ ლენტ აღებულია. ასევე ავტომანქანა მოსასვლელი არხის შესახებ ლენტებით ანალოგიური კაპიტის არხს ან კაპიტის კონსტრუქციის სისტემის არხსა და შესულ არხს არ ფარის, რომელთაც ორ ან მეტ საათზე შესახებია.

5.კიბის ვერანდები და ეიდი-ბიდი დონეზე წარმოადგენს მისასვლელ ბასალტელ საშუალებას.
6. სამუშაოების კაპიტალური არხები შესრულება ლენტებით აბეტონ ან თიხის ფილებისაგან, შეკვეთილი. შესაბამისად 722.4.1(1).
7. მიწის კედლების, სვეტებისა და კოშკის მუშა არმატურაზე მოეთხოვ 35 მმ-ით დაცული შრე. კონტეინერი ელემენტები შეთანხმების დათქმის 25 მმ სისქის გაპის შენით.

დაკვეთი - შპს გ.მ.ს. ჯგუფი			
მის: ქ. თბილისი, დემიტრი თავდადებულის ქუჩა კორპუსი 2-ის მიმდებარედ საკადასტრო კოდი 01.10.06.006.287			
მრავალფუნქციური კომპლექსის არქიტექტურული პროექტი			
თანამდებობა	გვარი	ხელმოწ.	თარიღი
დირექტორი	მ. მარგიანი		
პროექტ.ხელმძღვანელი	ს.აკვალიანი		
არქიტექტორი	ს.აკვალიანი		
შესასრულა			
LTD "G.M.S. group"			
მასშტაბი	1:100		
თარიღი	02.20.2020		
სტადია	ფურცელი	ფურცლები	
მ.პ.	ა-012		

II სართული +3.80 ნიშნულზე მ. 1:100

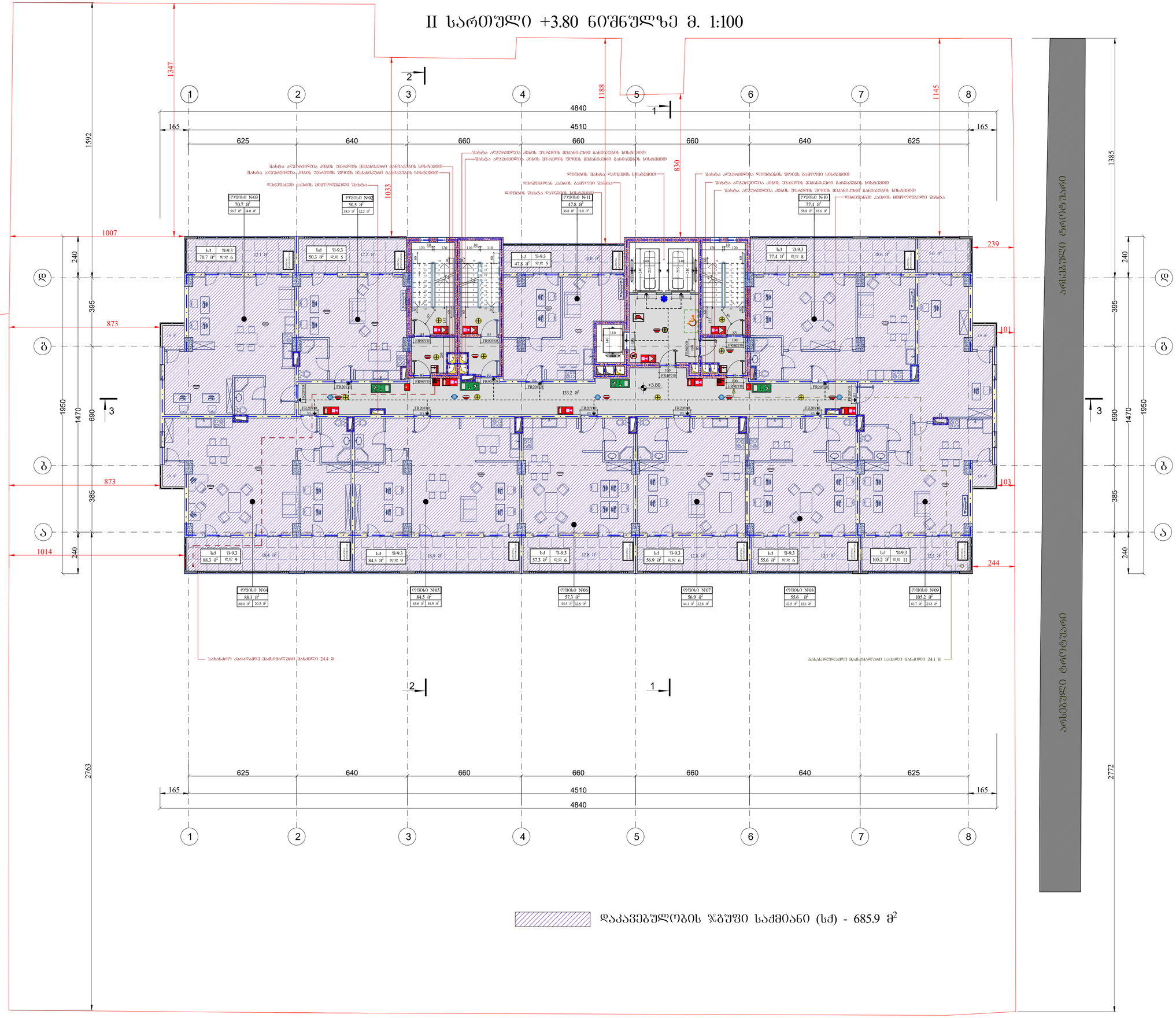

დაკავებულობის ზონები საძმიანი (სძ) - 685.9 მ²

ფორმატი A1	დაკვეთა	ფაილის სახელი

II სართული +3.80 ნიშნულზე

ტექნიკო-ეკონომიკური მაჩვენებლები

- ავტოსადგომი
- სადარბაზო და კიბის უჯრედი -133.2 მ²
- კომერციული
- საძმიანი (საოფისე) - - - - - - - 540.0 მ²
- სად. საზაფხ. ფართობი - - - - - 154.2 მ²
- საცხოვრებელი ფართობი
- სახაფხულო ფართობი
- ღია ტერასა

პირობითი აღნიშვნები

7.05 არქიტექტურული ნიშნული

ნაკვეთის საზღვარი

შენიშვნები

1. ნახაზზე ზომები მოცემულია სანტიმეტრებში
2. შენიშვნაულად ნიშნულები მოცემულია მეტრებში
3. ნახაზზე დატანილია ხანძარსაწინააღმდეგო სისტემა

შენიშვნა:

1.ბარე კედლებიდან გამოშვებული ნაშენობები არაუმეტეს მასალის სიგანისა.

2.მრავალფენიან გარშემოსული აივნების სიმაღლე აღებულია 0.76 მეტრის, ასევე აივნები წარმოადგენს ევაკუაციის ელემენტს.

3. შახტის შემოფარგლებას ღიობები ელექტრობლოკი ზედელების ღიობების მხედველ ტიპია ფალური და მათი ელექტრობლოკის ხარისხი გაუმჭვირვალეა 15 საათის.

4.არხის კედლებიდან გამოშვებული ა. კაპიტის კონსოლების ტიპიური სისტემის ტიპიურებით კაპიტის და კაპიტალური მიმართ არხში, რომელშიც კაპიტის მოსარკის სისქეა 0.94 მ /ეს-ა ანალოგია. ასევე ანალოგიური მოსაზრებაა გაღილე არხის შესასვლელში ქვედა მიმართულების ხის, რომ შესასვლელი ტიპის მატიან მიმდინარ. ბ. ქვედა მისაძოძებელთან, რომელიც ანალოგიურია კონსოლის ტიპიურებით კაპიტის არხის ან კაპიტის კონსოლის სისტემის არხია და შვედ არხს ან ზომის, რომელიც ორ ან მეტ საათზე შესახებია.

5.კიბის უჯრედები და ეინ-ეინი ღიობები ევაკუაციის მისაღწევ მასასვლელ საუშაულებას.

6. სამსახურების კაპიტალური არხები შესრულება ღიობებიანი აპარის ან ზომის შიდაზომისაა, შეღებვები. შესაბამისად 722.4.1(1).

7. ზომი კედლების, სვეტების და კიბების შუა არმატურაზე მიეწერის 35 მმ-ით ფაქტიური შრე. ანგარიშები ელემენტები შემოწმებისას ღიობების 25 მმ სისქის გაჯის ფენით.

დამკვეთი - შპს გ.მ.ს. ჯგუფი			
მის: ქ. თბილისი, ღმებიტრე თაბაღაშვილის ქუჩა კორპუსი 2-ის მიმდებარედ საკადასტრო კოდი 01.10.06.006.287			
მრავალფუნქციური კომპლექსის არქიტექტურული პროექტი			
თანამდებობა	გვარი	ხელმოწ.	თარიღი
დირექტორი	მ. მარგიანი		
არქიტექტორი	ს.აფხალიანი		
არქიტექტორი	ს.აფხალიანი		
შესრულა			
LTD "G.M.S. group"			
მასშტაბი	1:100		
თარიღი	02.20.2020		
სტადია	ფურცელი	ფურცლები	
მ.პ.	ა-013		

III სართული +7.05 ნიშნულზე მ. 1:100

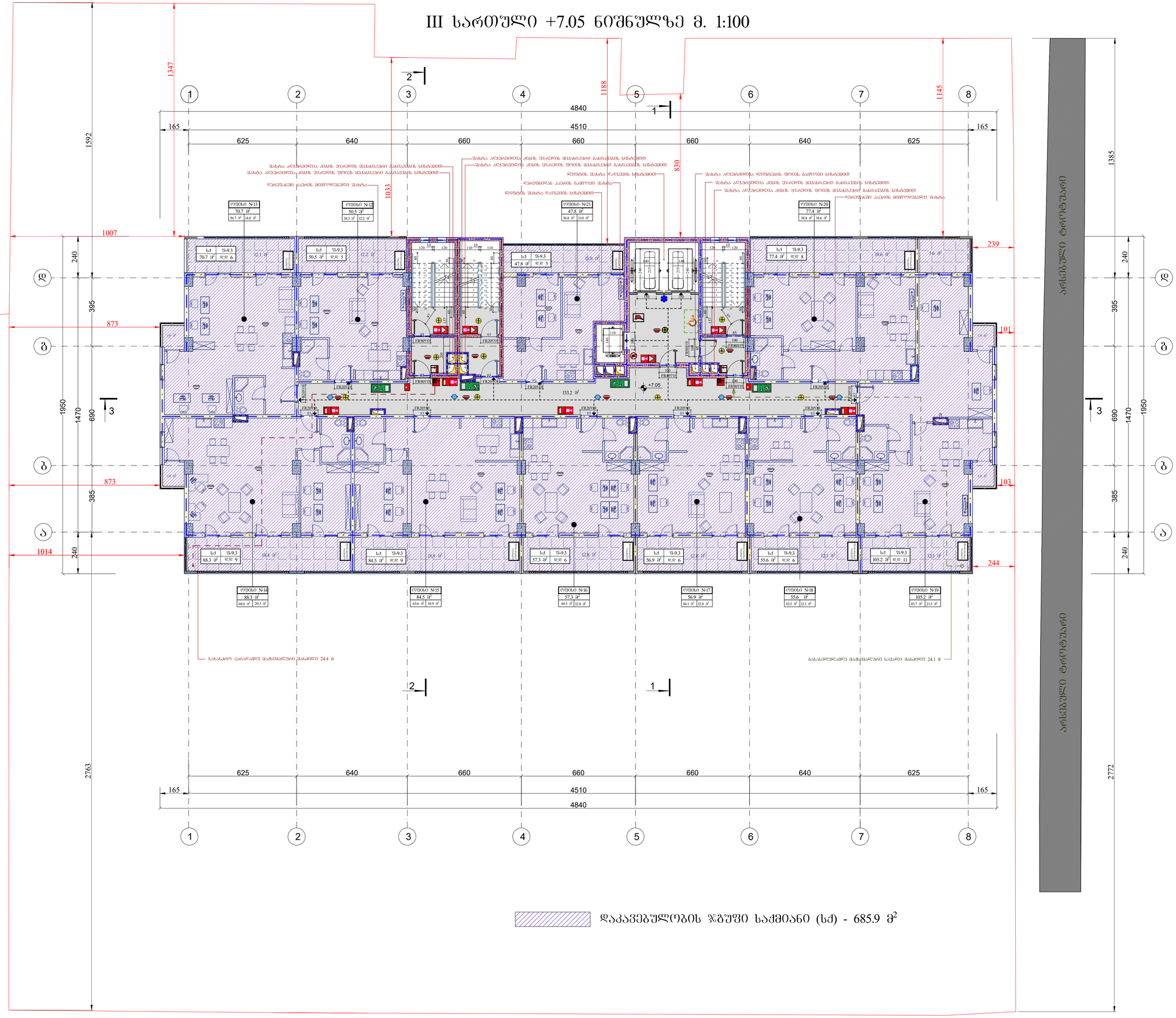
1 2 3 4 5 6 7 8
4840
4510
165
625 640 660 660 660 640 625
1592
1347
1188
1145
1033
830
1007
873
873
1014
1950
1470
690
395
385
240
1385
2763
2772
239
101
103
244
ა ბ გ დ
+7.05
133.2 მ²
არსებული ტროტუარი
ოთახი N-13 70.7 მ² 56.7 მ² 14.0 მ²
ოთახი N-12 50.5 მ² 38.3 მ² 12.2 მ²
ოთახი N-21 47.8 მ² 36.8 მ² 11.0 მ²
ოთახი N-20 77.4 მ² 58.8 მ² 18.6 მ²
ოთახი N-14 88.3 მ² 68.0 მ² 20.3 მ²
ოთახი N-15 84.5 მ² 65.6 მ² 18.9 მ²
ოთახი N-16 57.3 მ² 44.5 მ² 12.8 მ²
ოთახი N-17 56.9 მ² 44.1 მ² 12.8 მ²
ოთახი N-18 55.6 მ² 43.5 მ² 12.1 მ²
ოთახი N-19 105.2 მ² 83.7 მ² 21.5 მ²
სძ შ-9.3 მ²
სანახაო კაფეს მიმდებარე შახტა
სველი წერტილების შახტა
სველი წერტილების ვენტილაციის შახტა
სველი წერტილების ვენტილაციის შახტა
სველი წერტილების ვენტილაციის

IV სართული +10.30 ნიშნულზე მ. 1:100

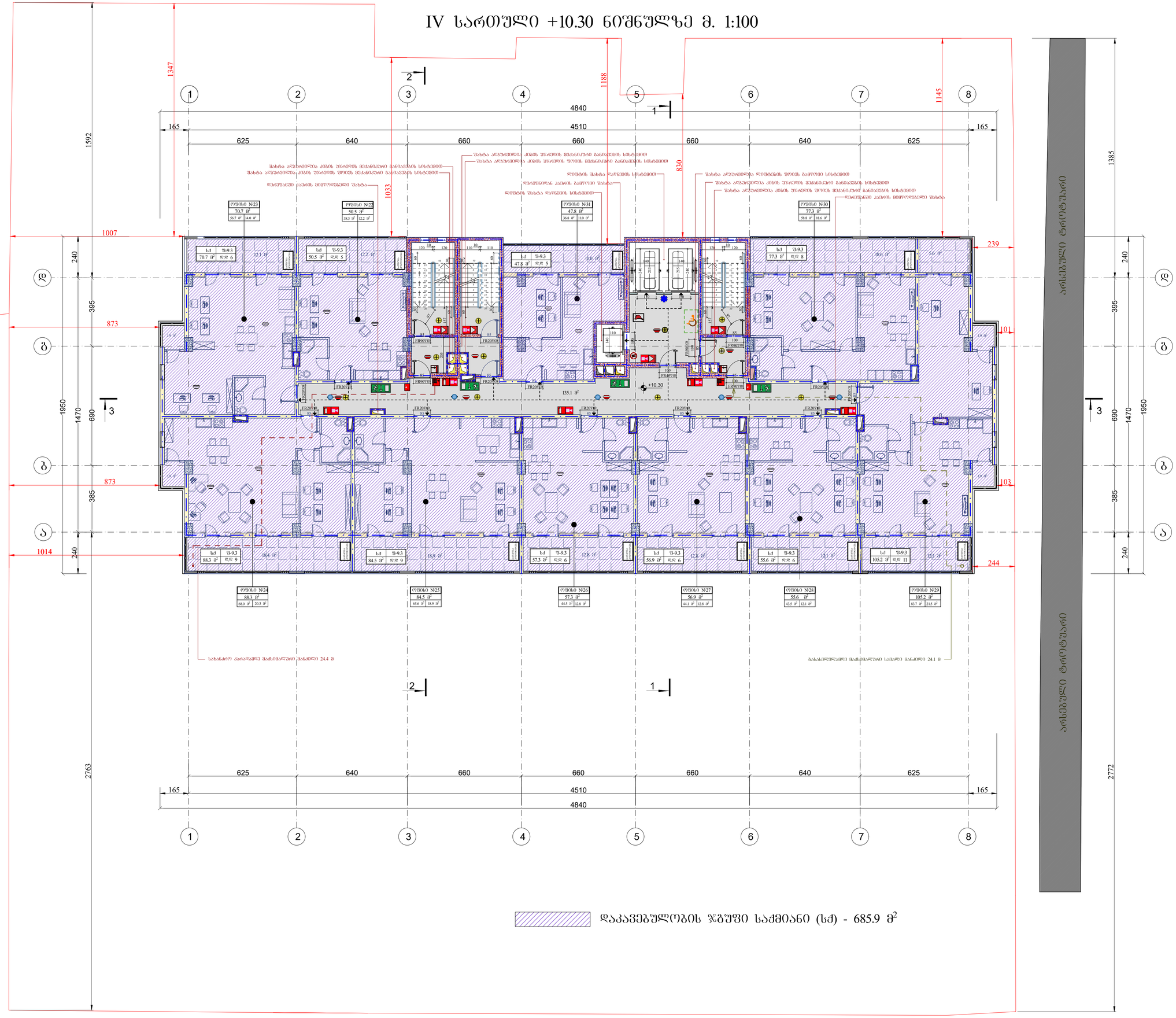

ფორმატი A1	დაკვეთა	ობიექტის სახელი

IV სართული +10.30 ნიშნულზე

ტექნიკო-ეკონომიკური მაჩვენებლები

- ავტოსადგომი
- სადარბაზო და კიბის უჯრედი -133.2 მ²
- კომერციული
- საძმიანი (საერთო) - - - - - - - 540.0 მ²
- სად. საზ. ფართობი - - - - - 154.2 მ²
- საცხოვრებელი ფართობი
- სახანძრო ფართობი
- ღია ტერასა

პირობითი აღნიშვნები

16.20 არქიტექტურული ნიშნული

ნაკვეთის საზღვარი

შენიშვნები

1. ნახაზზე ზომები მოცემულია სანტიმეტრებში
2. შეტრებასული ნიშნულები მოცემულია მეტრებში
3. ნახაზზე დატანილია ხანძარსაწინააღმდეგო სისტემა

შენიშვნა:

1.სარე კედლებიდან გამოშვებული ნაშენობები არაუმეტეს მასალის სიგანისა.

2.მრავალფენიან გარემოშემოღობვის სიმაღლე აღებულია 0.76 მეტრის, ასეთი ალებები წარმოადგენს ეროზიასაშიში ტერიტორიების ხარისხის ზონირებას.

3. შახტის შემოღობვისას ღიობებში ტერიტორიის ზონირების ღობებში მხედველობა უნდა ჰქონდეს და მაღიო ტერიტორიების ხარისხი გაუარესდება 15 ხაათს.

4.არხის კედლებიდან გამოშვებული ნაშენობები ა. კაპიტის კონსოლიდაციის თიხიანი სისტემის ტერიტორიებში კაპიტის და კაპიტალური მიმართ არხში, რომელშიც კაპიტის მოსარაკის სისქეა 0.94 მ /ეს არქიტექტურა. ასეთი ალებები წარმოადგენს გეოლი არხის შესასვლელში ტერიტორიების ხარისხი გაუარესდება 15 ხაათს.

5.კიბის უჯრედები და ეიო-ეიტი ღიობები წარმოადგენს მისაღწევ მასასვლელ ხაშუალებას.

6. ხანძარსაწინააღმდეგო კაპიტალური არხები შესრულება ღონისძიებები ანტიის ან თიხის შიდაფასად, შეღებვები. შესაბამისად 722.4.1(1).

7. ეროზიის კედლების, ხვრელების და კიბების შუა არმატურაზე მიეწერის 35 მმ-ით დაცული შრე. ანტიშეული ელემენტები შემოსვლისას ღიობიდან 25 მმ სისქის ბაჯის შენით.

დამკვეთი - შპს გ.გ.ს. ჯგუფი			
მის: ქ. თბილისი, ფიმიტრი თაბაღუაშვილის ქუჩა კორპუსი 2-ის მიმდებარედ საკადასტრო კოდი 01.10.06.006.287			
მრავალფუნქციური კომპლექსის არქიტექტურული პროექტი			
თანამდებობა	გვარი	ხელმოწ.	თარიღი
დირექტორი	მ. მარგიანი		
პროექტ.ავტორი	ს.ბაბალიანი		
არქიტექტორი	ს.ბაბალიანი		
შესრულა			
LTD "G.M.S. group"			
მასშტაბი	1:100		
თარიღი	02.20.2020		
სტადია	ფურცელი	ფურცლები	
მ.პ.	ა-015		

V სართული +13.55 ნიშნულზე მ. 1:100

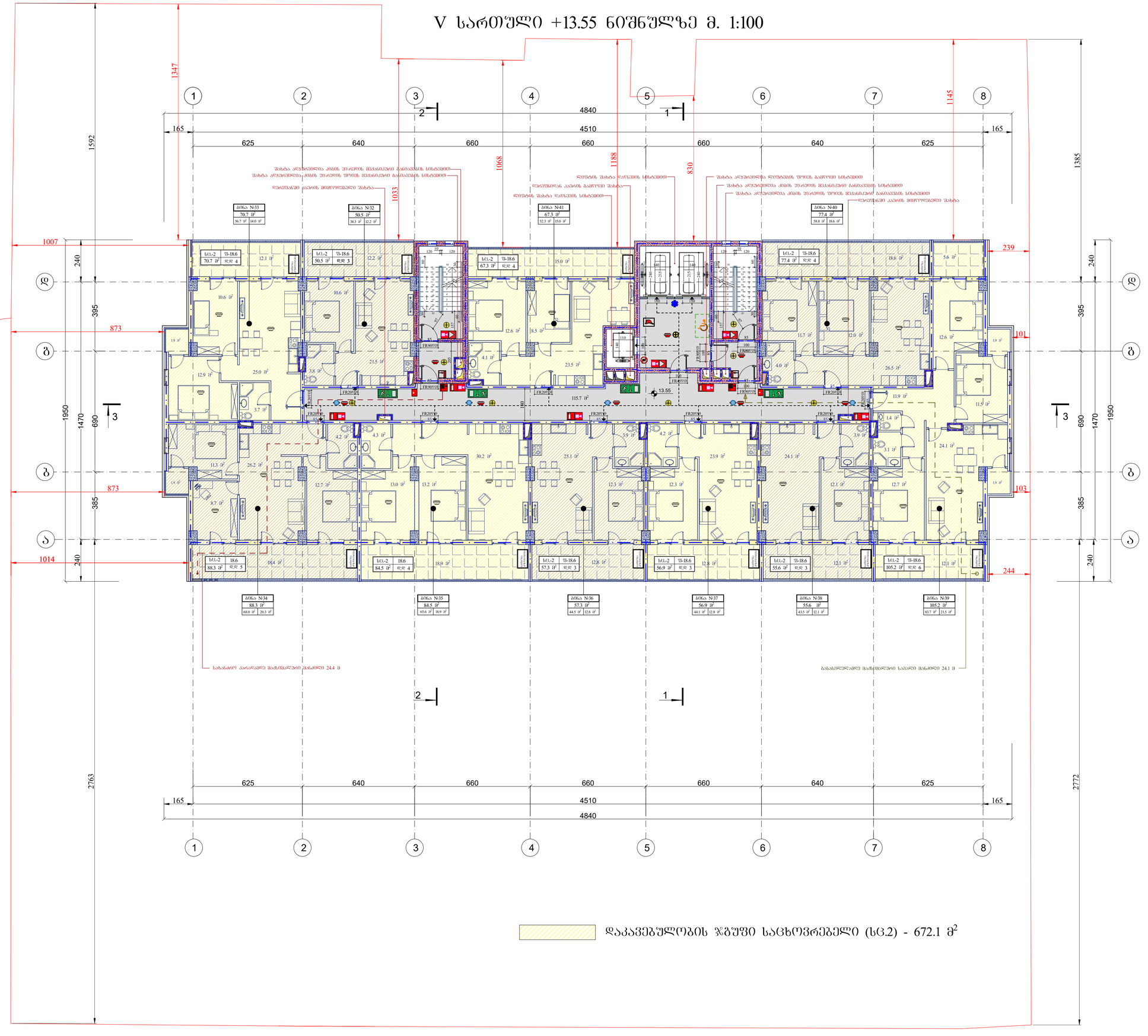

ფორმატი A1	დაკვეთა	შაილის სახელი

V სართული +13.55 ნიშნულზე

ტექნიკო-ეკონომიკური მაჩვენებლები

- ავტოსადგომი
- სადარბაზო და კიბის უჯრედი- 115.7 მ²
- კომერციული
- საძმიანი (სათვისე)
- დამხმარე
- საცხოვრებელი ფართობი - - - 555.5 მ²
- საზაფხულო ფართობი - - - - - 158.2 მ²
- ღია ტერასა

პირობითი აღნიშვნები

13.55 არქიტექტურული ნიშნული

ნაკვეთის საზღვარი

შენიშვნები

1. ნახაზზე ზომები მოცემულია სანტიმეტრებში
2. ფერადებალში ნიშნულები მოცემულია მეტრებში
3. ნახაზზე დატანილია ხანძარსაწინააღმდეგო სისტემა

შენიშვნა:

1.სარე კედლებიდან გამომავალი ნაშენიები არაუმეტეს მახალის 0.06სმ.

2.კონსტრუქციად გამოყენებული პროდუქციის სმენის აქუსტიკა 0.76 მეტრს, ასევე პროდუქციის წარმოებელის ტექნიკალური დეტალებით ხარისხის ზედამხედველობა.

3. შახტის შემომსაზღვრელის ღიობები დეტალებული ზედაპირების ღიობების მსგავსად უნდა იყოს წაღები და ცხაი დეტალებით ხარისხის გაუარესების 1.5 საათს.

4.არხის კედლებზე გამავალი გაანათხრევი ა. კაბელის კონტეინერების ღიობები ხანძრისგან დაცული ზონის კედლებში და კაბელებით მეზობელ არხში, ორმხრივად კაბელის მოხარისხის სიმაღლე 0.94 მ ტემპ. აღემატება, ასევე აღმოფხვრილი მოთავსებული არხის შემსვლელში ძველი მიმართულებით ისე, რომ შესაძლებელი იყოს მათთან მიწოდება, ბ. ძველი მისაერთებელთან, ორმხრივად ეიზოლაციით აბრეშის ტიპიური ნაწილი კაბელის არხს ან კაბელის კონტეინერის სისტემის არხსა და ზედაპ არხს ან რაიარს, ორმხრივად ორ ან მეტ საორთქლე შესახურებია.

5.კიბის უჯრედში და ეიი-ეხიი ღიობე წარმოებაზე მისაწვდომ გასასვლელ საუშაოებას.
6. სამოსმოდების კაბელებარე არხები შესაძლებელია ნაცრებანით აბაზის ან ოთახის შიდაზისაბა, ვერტიკალი. შესაბამისი 722.4.1(1).
7. ერთი კედლებს, სვეტებისა და კოშკის შუა არმატურაზე მოეწყოს 35 მმ-ანი დაცვის შრე. ანტიშენელი ელემენტები შეიღებვისას დაეთხოს 25 მმ სისქის ბაჯის ფენით.

დაკვეთი - შპს გ.მ.ს. ჯგუფი

მის: ქ. თბილისი, დიმიტრი თავდადებულის ქუჩა კორპუსი 2-ის მიმდებარედ
საკადასტრო კოდი 01.10.06.006.287

მრავალფუნქციური კომპლექსის არქიტექტურული პროექტი

თანამდებობა	გვარი	ხელმოწ.	თარიღი
დირექტორი	მ. მარგიანი		
პროექტ.ავტორი	ს.ჯაჯანიანი		
არქიტექტორი	ს.ჯაჯანიანი		
შესრულა			

LTD "G.M.S. group"

მასშტაბი	1:100
თარიღი	02.20.2020

სტადია	ფურცელი	ფურცლები
მ.პ.	ა-016	

VI სართული +16.80 ნიშნულზე მ. 1:100

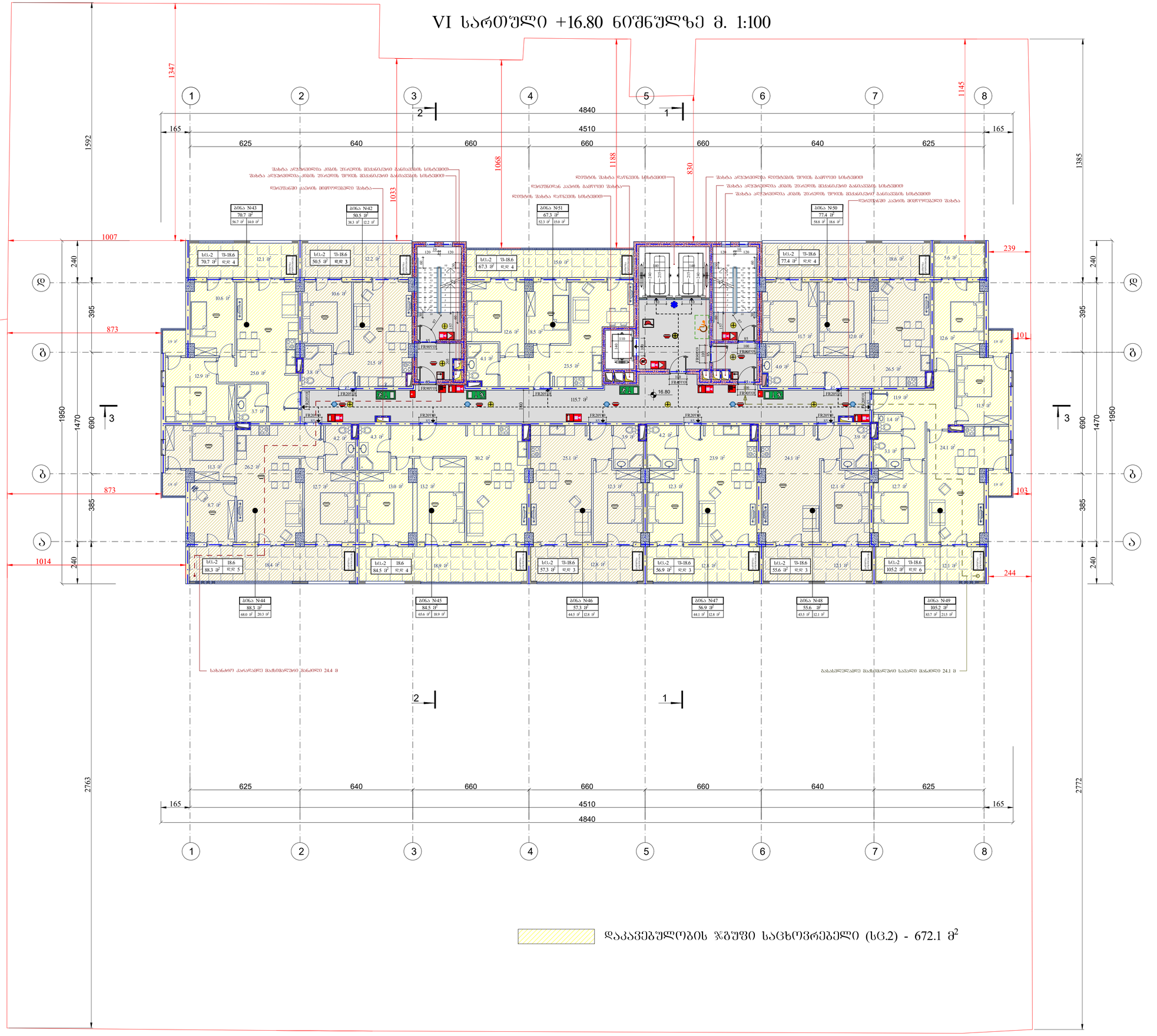

დაკავებულობის ჯგუფი საცხოვრებელი (სც2) - 672.1 მ²

ფორმატი A1	დაკვეთა	ფაილის სახელი

VI სართული +16.80 ნიშნულზე

ტექნიკო-ეკონომიკური მაჩვენებლები

- ავტოსადგომი
- სადარბაზო და კიბის უჯრედი- 115.7 მ²
- კომერციული
- საძმიანი (საოფისე)
- დამხმარე
- საცხოვრებელი ფართობი - - - 555.5 მ²
- სახაფხულო ფართობი - - - - - 158.2 მ²
- ღია ტერასა

პერსპექტივა აღნიშვნები

16.80 არქიტექტურული ნიშნული

ნაკვეთის სახღვარი

შენიშვნები

1. ნახაზზე ზომები მოცემულია სანტიმეტრებში
2. ფერტიკალური ნიშნულები მოცემულია მეტრებში
3. ნახაზზე დატანილია ხანძარსაწინააღმდეგო სისტემა

შენიშვნა:

1.პარე კედლებთან გამოშვებული ნაგვიანი არაუმეტეს მასალის იძენება.

2.კრებითობით გამოშვებული კიბეების სიმაღლე აღემატება 0.76 მეტრს, ასეთი კიბეები უკანონოდების ეროვნულ ნორმებს ხარისხის ზღვრებს.

3. შახტის შემომფარგლავის ღიობები ლიფტებისა ზღუდეებს ღიობების მსგავსად იქნება რაციონალური და ყველა ლიფტებისა ხარისხი გაეთვალისწინა 15 სანთ.

4.კარის კედლებისშენებები გამოთავისებაა ა. კანონის კონტინენტების ითითეული სისტემის ლიფტებისათვის კანონის და კანონებით მეთვალი კარები, რომელთაც კანონის მოხარისხის სიმაღლე 0.94 მ /ჭმა აღემატება, ასეთი აღნიშვნები მოთავსებაა გარე კარის შესასვლელში კედლა მიმართულებით ისე, რომ შესასვლელი იქიდან მათთან მიმართა. ბ. ლიფტა მისაკონტაქტებლად, რომელთაც ეროვნებისათვის კანონის ლიფტების კარები და ლიფტის კონტინენტების სისტემის კარები და ლიფტი კარის ან ზღარს, რომელთაც ორ ან მეტ ხარისხს შესახებაა.

5.კიბის უჯრედი და ეროვნული ლიფტი წარმოადგენს მისაღწევს ბასასვლელ სამუშაებას.

6. ხანძარსაწინააღმდეგო კარებები შესრულებია ნორმებისანი აპარატის ან ტიხის შიდაპირებას, შეკვეთებული. შესაბამისად 722.4.ი(ი).

7. ტიხის კედლების, სვეტებისა და კიბების ქვეშ არასანორმაზე მოეწყოს 35 მმ-ანი ჯაჭვის შიგ ასფალტირი ელემენტების შეთხვევისას ზომებარის 25 მმ სისქის ბაჯის შენით.

დამკვეთი - შპს გ.მ.ს. ჯგუფი			
მის: ქ. თბილისი, დიმიტრი თავდადებულის ქუჩა კორპუსი 2-ის მიმდებარედ საკადასტრო კოდი 01.10.06.006.287			
მრავალფუნქციური კომპლექსის არქიტექტურული პროექტი			
თანამდებობა	გვარი	ხელმოწ.	თარიღი
დირექტორი	მ. მარგიანი		
პროექტ.ავტორი	ს.ავალიანი		
არქიტექტორი	ს.ავალიანი		
შესრულა			
LTD "G.M.S. group"			
მასშტაბი	1:100		
თარიღი	02.20.2020		
სტადია	ფურცელი	ფურცლები	
მ.პ.	ა-017		

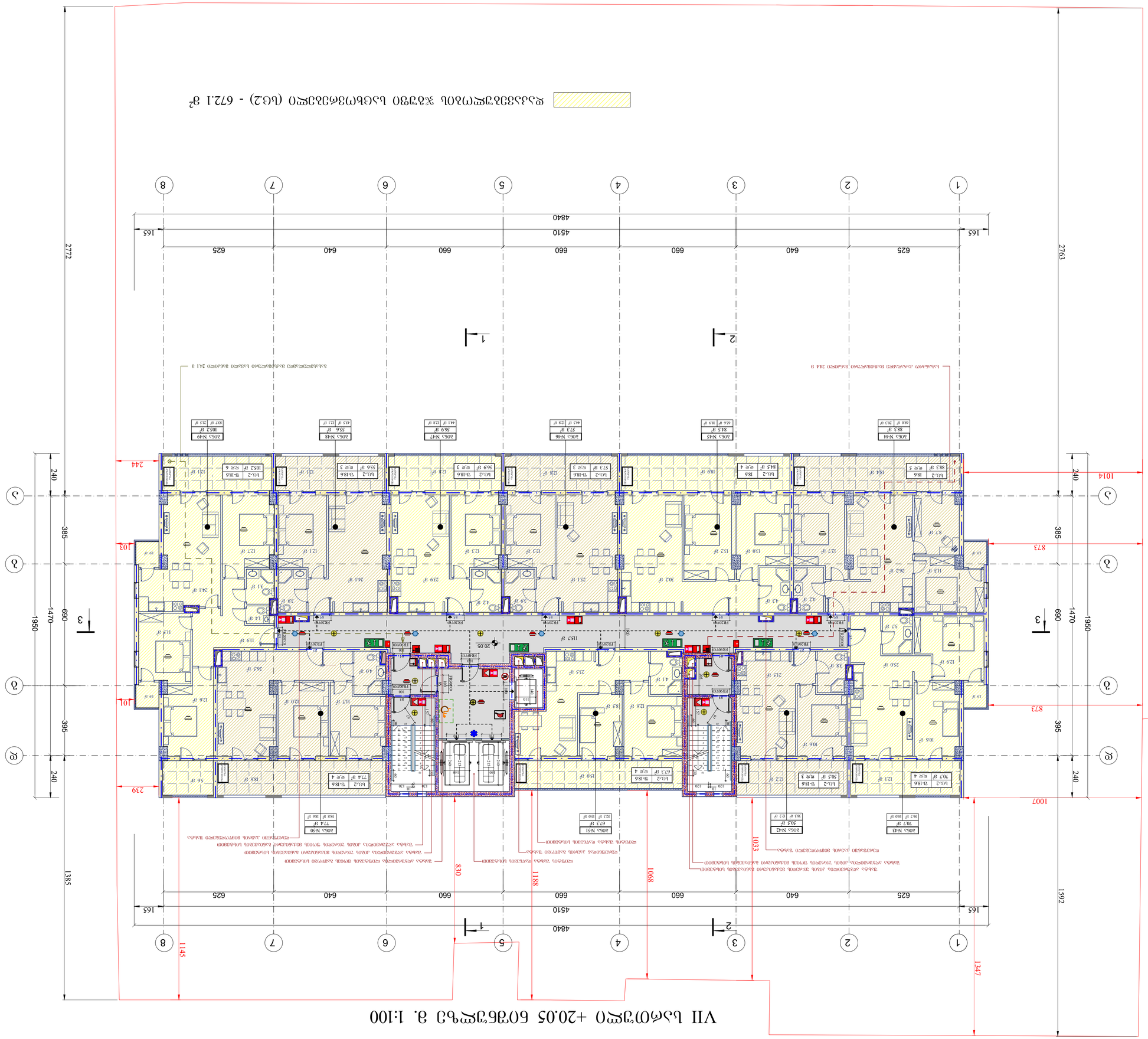
VII სართული +20.05 ნიშნული 9. 1:100
ჯამური ფართობი 672.1 მ² (სც.2) - ფასადის ხაზებით საზომი
1
2
3
4
5
6
7
8
4840
4510
165
625
640
660
660
660
640
625
165
2772
2763
1592
1385
1347
1145
1188
1033
1007
1001
830
873
873
244
239
1014
1003
1470
1950
690
395
385
240
ა
ბ
გ
დ
ე
ვ
ზ
ა-ბ
ბ-გ
გ-დ
დ-ე
ე-ვ
ვ-ზ
ზ-ა

VIII სართული +23.30 ნიშნულზე მ. 1:100

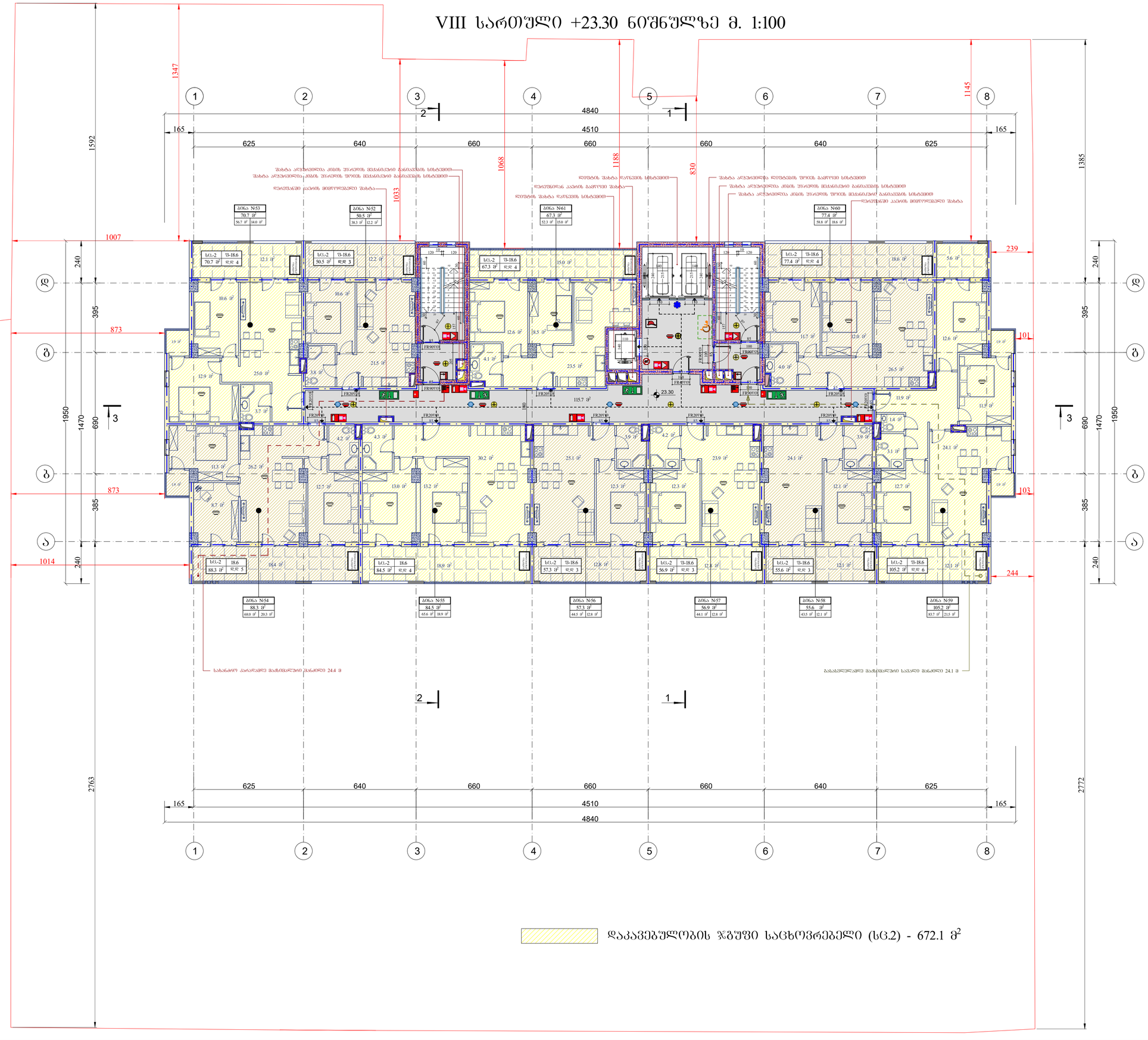
1347
1592
1007
240
395
873
1950
1470
690
385
1014
2763
1145
1385
239
101
103
244
2772
4840
4510
165
625
640
660
1068
1188
830
1033
1
2
3
23.30
ბინა N-53
70.7 მ²
56.7 მ² 14.0 მ²
ბინა N-52
50.5 მ²
38.3 მ² 12.2 მ²
ბინა N-61
67.3 მ²
52.3 მ² 15.0 მ²
ბინა N-60
77.4 მ²
58.8 მ² 18.6 მ²
ბინა N-54
88.3 მ²
68.0 მ² 20.3 მ²
ბინა N-55
84.5 მ²
65.6 მ² 18.9 მ²
ბინა N-56
57.3 მ²
44.5 მ² 12.8 მ²
ბინა N-57
56.9 მ²
44.1 მ² 12.8 მ²
ბინა N-58
55.6 მ²
43.5 მ² 12.1 მ²
ბინა N-59
105.2 მ²
83.7 მ² 21.5 მ²
სც-2 შ-18.6 70.7 მ² ფჯ 4
სც-2 შ-18.6 50.5 მ² ფჯ 3
სც-2 შ-18.6 67.3 მ² ფჯ 4
სც-2 შ-18.6 77.4 მ² ფჯ 4
სც-2 18.6 88.3 მ² ფჯ 5
სც-2 შ-18.6 84.5 მ² ფჯ 4
სც-2 შ-18.6 57.3 მ² ფჯ 3
სც-2 შ-18.6 56.9 მ² ფჯ 3
სც-2 შ-18.6 55.6 მ² ფჯ 3
სც-2 შ-18.6 105.2 მ² ფჯ 6
115.7 მ²
ხანძარსაწინააღმდეგო ონკანი
ხანძარსაწინააღმდეგო ონკანი
ხანძარსაწინააღმდეგო ონკანი

IX სართული +26.55 ნიშნულზე მ. 1:100

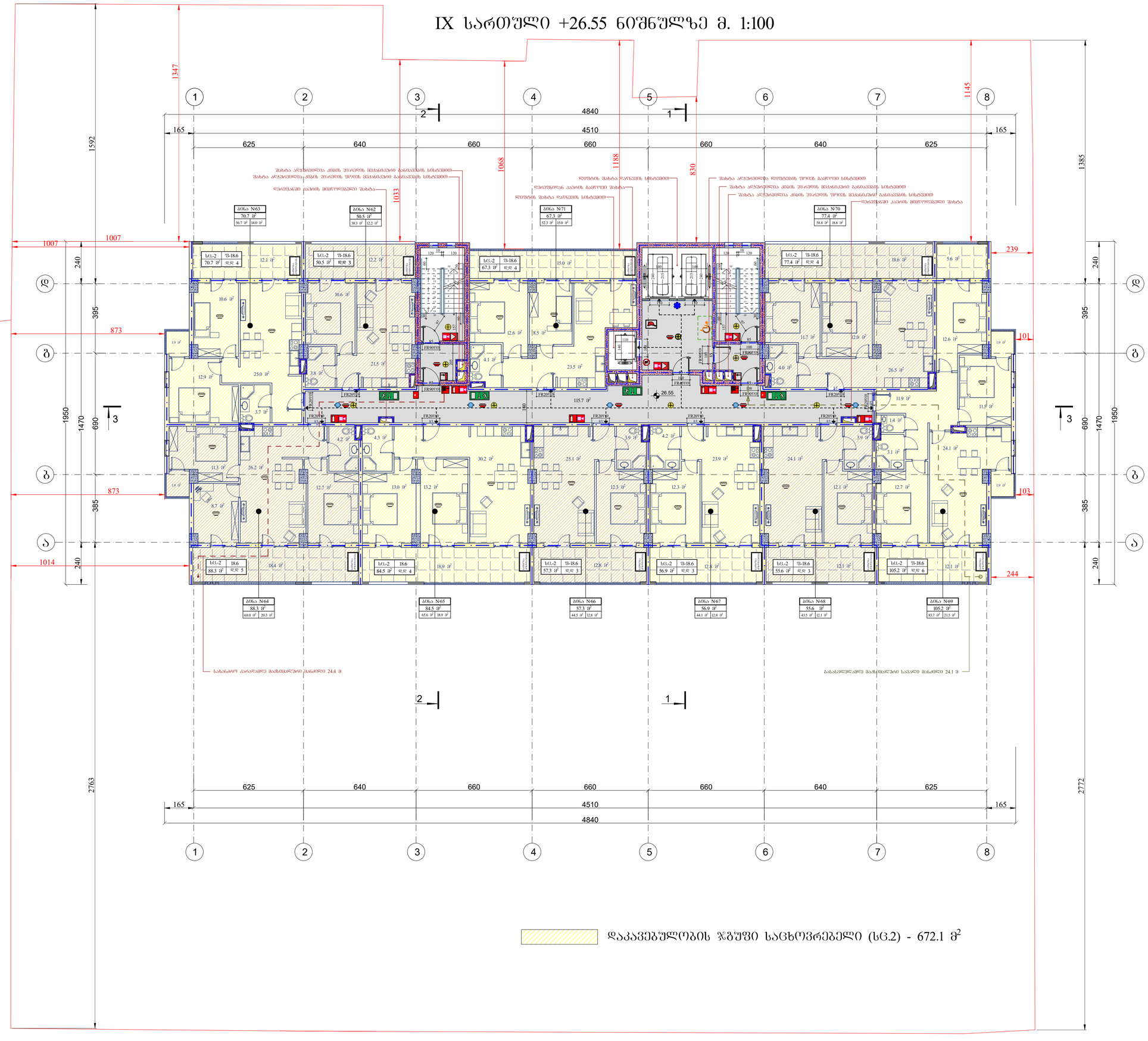

დაკავებულობის ჯგუფი საცხოვრებელი (სც.2) - 672.1 მ²

ფორმატი A1	დაკვეთა	შაილის სახელი

IX სართული +26.55 ნიშნულზე

ტექნიკო-ეკონომიკური მაჩვენებლები

- ავტოსადგომი
- საძარგაზე და კიბის უჯრედი- 115.7 მ²
- კომერციული
- საქმიანი (საოფისე)
- დამხმარე
- საცხოვრებელი ფართობი - - - 555.5 მ²
- საზაფხულო ფართობი - - - - - 158.2 მ²
- ღია ტერასა

პირობითი აღნიშვნები

26.55 არქიტექტურული ნიშნული

ნაკვეთის საზღვარი

შენიშვნები

1. ნახაზზე ზომები მოცემულია სანტიმეტრებში
2. ფერადაკრული ნიშნულები მოცემულია მეტრებში
3. ნახაზზე დატანილია ხანძარსაწინააღმდეგო სისტემა

შენიშვნა:

1.ბარე კედლებისაც გამოიყენება ნაგებობის არაუარესი მახალის იქნება.

2.კონსტრუქციამ გაიმეტრული აივნების სიმაღლე არანაკლები 0.76 მეტრის, ასევე აივნის ჩაშენებული ნაწილებიდანაც ელემენტების ხარისხის ჯალობისას.

3. შახტის შემოფარგლვების ღიობებში ელემენტების ზომებიდან მხედველობაში მიღებით ზომა არ უნდა აღემატებოდეს 15 სანტიმეტრს.

4.აივნის კედლების ნაგებობა განათავსება ა. კაპიტის კონსტრუქციების თითოეული სისტემის ტექნიკური პირობების და კანონმდებლობის მოთხოვნების შესაბამისად.

5.კიბის უჯრედებში და ეიფო-ებში ღიობები დაიცვან მინაპაკეტის მინაპაკეტით სამუშაოებს.

6. სამუშაოების პერიოდში არსებული შენობა-ნაგებობები და ტერიტორიები უნდა დაცული იყოს ავარიული სიტუაციებისაგან, შესაბამისად 722.4(1).

7. მრავალ ქვედებიან, სხვადასხვა და კომპლექსის მიზნით არქიტექტურულ მოცულობა 35 მეტრამდე შეიძლება ელექტრონული შეიძლებოდეს ღიობიდან 25 მმ სისქის გაჯის ფენით.

დამკვეთი - შპს გ.მ.ს. ჯგუფი	
მის: ქ. თბილისი, ღმერთის თაყვანისცემულის ქუჩა კორპუსი 2-ის მიმდებარედ საკადასტრო კოდი 01.10.06.006.287	
მრავალფუნქციური კომპლექსის არქიტექტურული პროექტი	

თანამდებობა	გვარი	ხელმოწ.	თარიღი
დირექტორი	მ. მარგიანი		
პროექტ.ავტორი	ს.აჯალიანი		
არქიტექტორი	ს.აჯალიანი		
შესასრულა			

LTD "G.M.S. group"

მასშტაბი	1:100
თარიღი	02.20.2020

სტადია	ფურცელი	ფურცლები
მ.პ.	ა-020	

X სართული +29.80 ნიშნულზე მ. 1:100

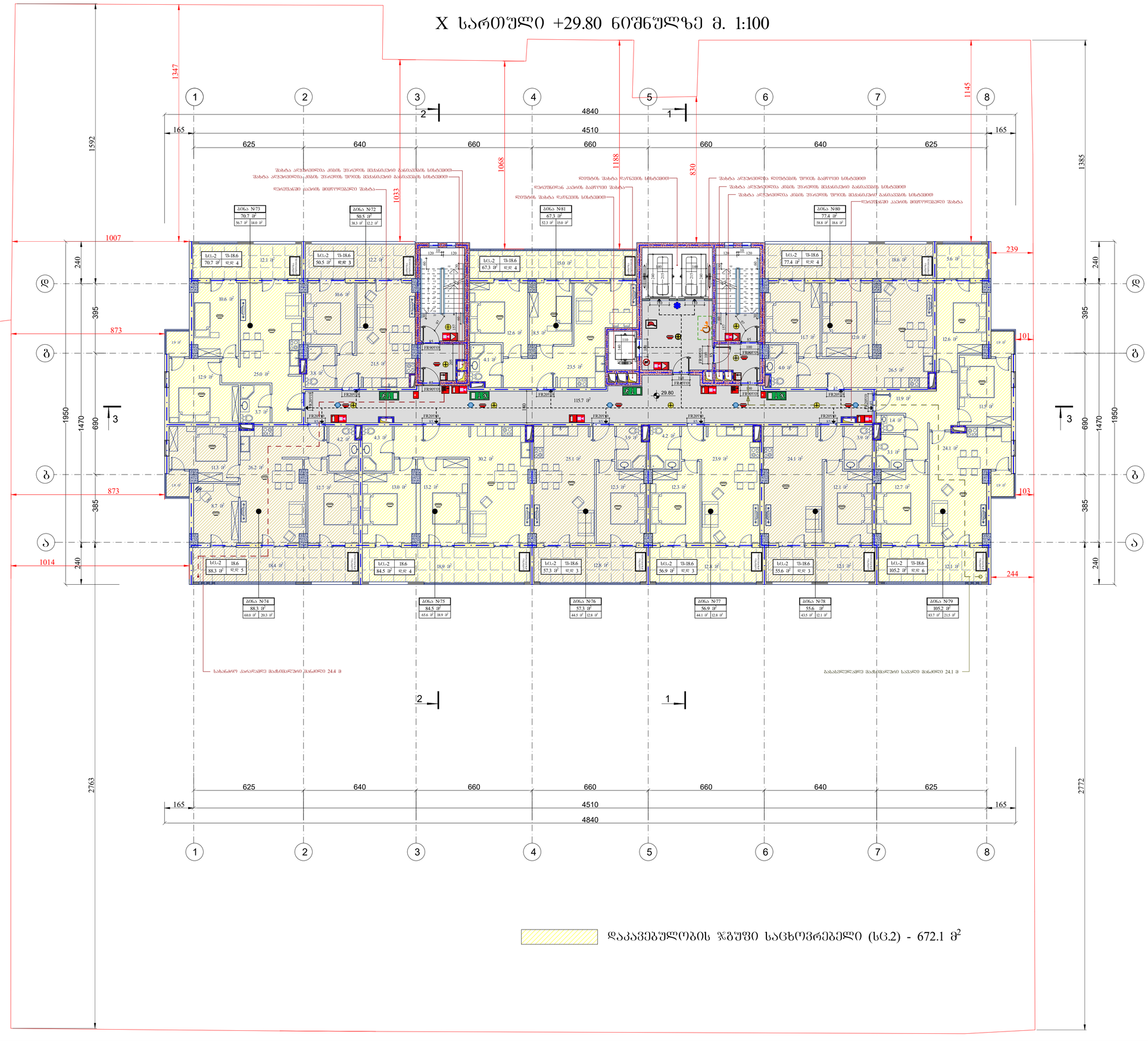

ფორმატი A1	დაკვეთა	ფაილის სახელი

X სართული +29.80 ნიშნულზე

ტექნიკო-ეკონომიკური მაჩვენებლები

- ავტოსადგომი
- საძარგაზე და კიბის უჯრედი- 115.7 მ²
- კომერციული
- საქმიანი (ს.ფ.)
- დამხმარე
- საცხოვრებელი ფართობი - - - 555.5 მ²
- საზაფხულო ფართობი - - - - - 158.2 მ²
- ლია ტერასა

პირობითი აღნიშვნები

26.55 არქიტექტურული ნიშნული

ნაკვეთის საზღვარი

შენიშვნები

1. ნახაზზე ზომები მოცემულია სანტიმეტრებში
2. ჩრდილოსავლეთ ნიშნულად მოცემულია მეტრები
3. ნახაზზე დატანილია ხანძარსაწინააღმდეგო სისტემა

შენიშვნა:

1.ბალე კედლებიდან გამომავალი ნაგებობები არაუმეტეს მანძილს 0.6მ.

2.კონსოლურად გამოწეული კონსოლის სიმაღლე აღებულია 0.76 მეტრის, ასეთი კონსოლი წარმოადგენს ეროზიაგამძლე ღონისძიების ხარისხს ზედაპირებს.

3. შახტის შემოზღუდვაზე ღიობები ლიფტისგან ზედაპირის ღიობების მსგავსად უნდა ჰქონდეთ და მათი ლიანდაგის ხარისხი მაღალია 1.5 მ.ამ.

4.არხის კედლები ფილები გამოიყენება: ა. კაპრის კონსოლების თითოეული სისტემის ტრანსპორტირების კაპრის და კაპრებიდან მისასვლელ არხში, რომელშიც კაპრის მოხარების სიმაღლე 0.94 მ ტრანსპორტირება. ასეთი კონსოლის ფილების სიმაღლე 0.94 მ ტრანსპორტირების ადგილებში ღიობები უნდა ჰქონდეთ და მათი ლიანდაგის ხარისხი მაღალია 1.5 მ.ამ.

5.კიბის უჯრედი და ეროვნული ღიობი წარმოადგენს მისასვლელ გასასვლელ საშუალებას.

6. სამსახურების კაპრისაგან არხები შესრულება ნორმებით ან ტოლის შესრულებას, შესაბამისად 722.4.1(1).

7. ორთე კედლების, სვეტებისა და კოშკის შუა არმატურაზე მოეწყოს 35 მმ-ანი დაცვის შრე. ანტიფილი ელემენტები შემოსვლისას ღიობიდან 25 მმ სისქის გაპობ შენით.

დაკვეთი - შპს გ.მ.ს. ჯგუფი	
მის: ქ. თბილისი, დიმიტრი თავდადებულის ქუჩა კორპუსი 2-ის მიმდებარედ საკადასტრო კოდი 01.10.06.006.287	
მრავალფუნქციური კომპლექსის არქიტექტურული პროექტი	

თანამდებობა	გვარი	ხელმოწ.	თარიღი
დირექტორი	მ. მარგიანი		
პროექტ.ავტორი	ს.პაპალიანი		
არქიტექტორი	ს.პაპალიანი		
შესასრულა			

LTD "G.M.S. group"

მასშტაბი	1:100
თარიღი	02.20.2020

სტადია	ფურცელი	ფურცლები
მ.პ.	ა-021	

XI სართული +33.05 ნიშნულზე მ. 1:100

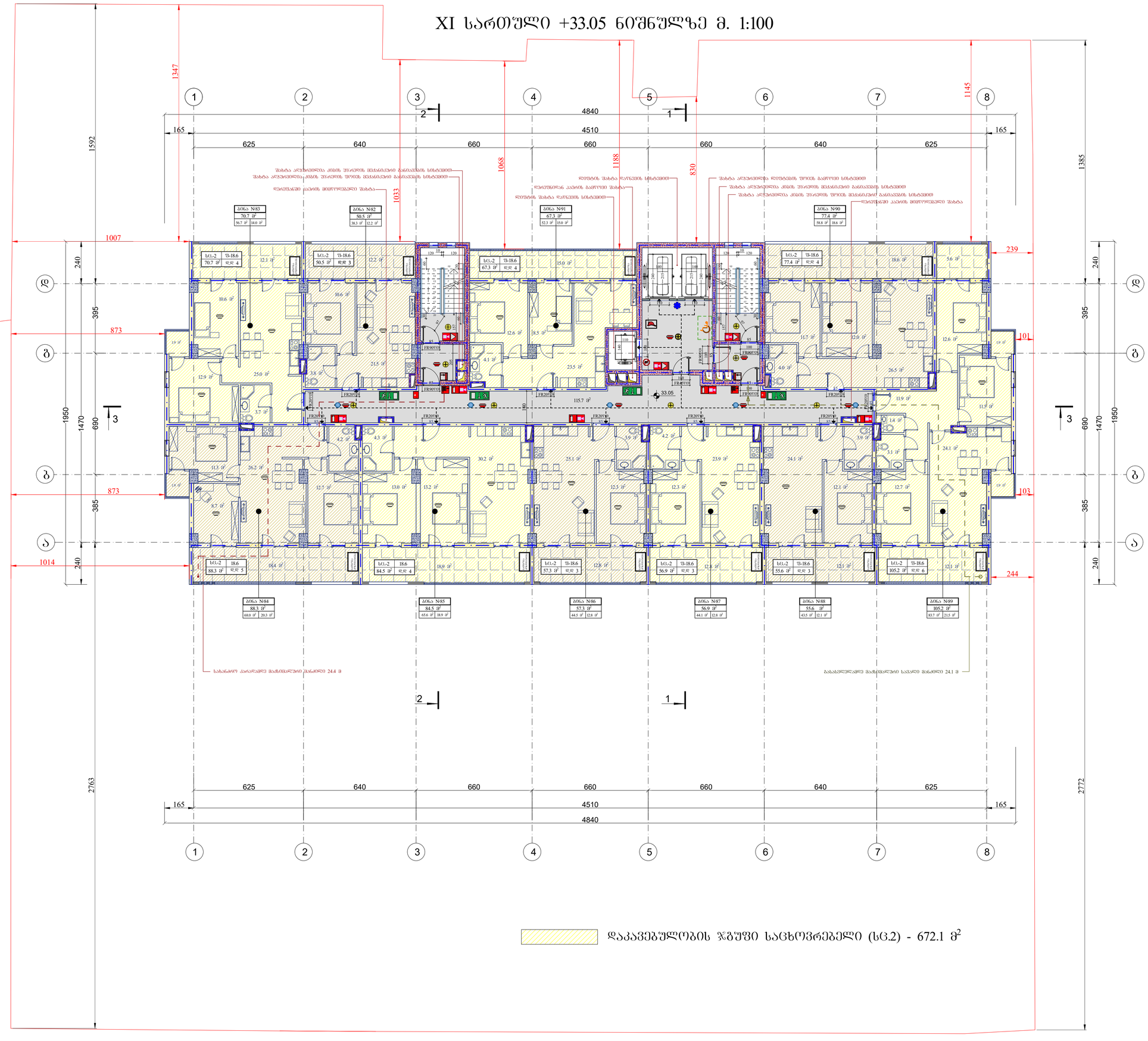

ფორმატი A1	დაკვეთა	შაილის სახელი

XI სართული +33.05 ნიშნულზე

ტექნიკო-ეკონომიკური მაჩვენებლები

- ავტოსადგომი
- საერთაზო და კიბის უჯრედი- 115.7 მ²
- კომერციული
- საქმიანი (საოფისე)
- დამხმარე
- საცხოვრებელი ფართობი - - - 555.5 მ²
- სახაფხულო ფართობი - - - - - 158.2 მ²
- დია ტერასა

პირობითი აღნიშვნები

33.05 არქიტექტურული ნიშნული

ნაკვეთის საზღვარი

შენიშვნები

1. ნახაზზე ზომები მოცემულია სანტიმეტრებში
2. ფერადაკრული ნიშნულები მოცემულია მეტრებში
3. ნახაზზე დატანილია ხანძარსაწინააღმდეგო სისტემა

შენიშვნა:

1.პარე კედლებიდან გამომდინარე ნაშენისგან არარსული მასალის ოდენა.

2.პრინციპიალურ გამოსულები ანძების სიმარტივ აღებატება 0.76 მეტრს, ასევე ანძების წარმოებების ეფექტიანობის ცდებისდებრების ხარისხის ჯერეობას.

3. შახტის შემოფარგლების ღიობები ცდებისდებული ჯერედების ღიობების მსგავსად იქნება დაცული და მათი ცდებისდებრების ხარისხი გაუარესდება 15 საათს.

4.პრის კედლებისდან გამომდინარე ა. კიბის კონტროლირების ოთახიდან სისტემის ტესტების ჩატარების კიბის და კიბისპირის მთავარ პრში, რომელშიც კიბის მოხარების სიმაღლე 0.94 მ /ტახ აღებატება. ასევე აღებისდებული მოსახერხებელია გიდური პრის შესახებ ინფორმაციის მიწოდება იქვე, იმის შესახებ, რომ მასალებიდან იქნას მათით მოხდება. ა. ზემოთ მოსახსენებელთან, რომელიმე ეროვნული კონტროლირების ტესტების პრის არსებობის შემთხვევაში ტესტების პრის ან კიბის კონტროლირების სისტემის

XII სართული +36.30 ნიშნულზე მ. 1:100

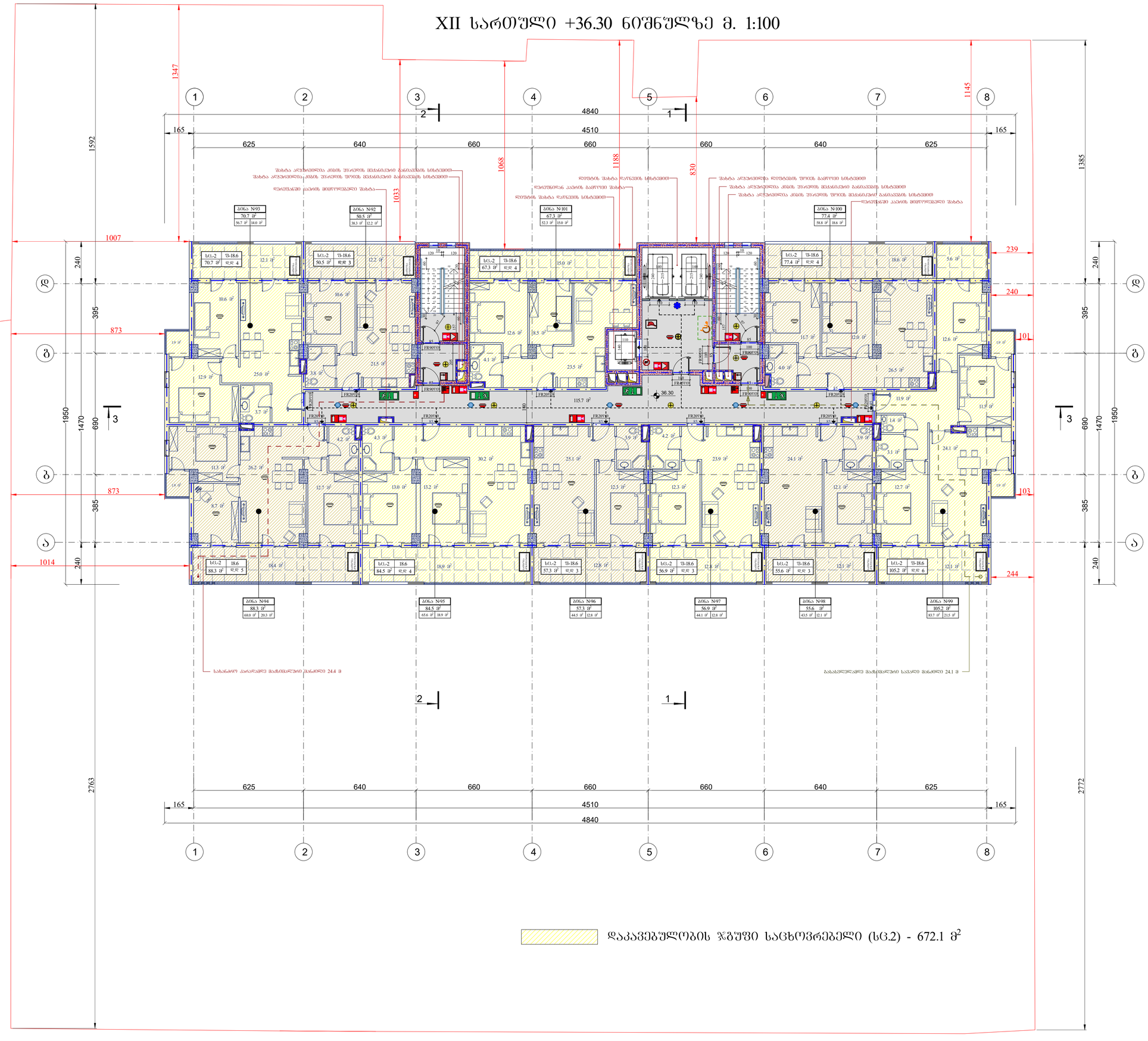

ფორმატი A1	დაკვეთა	შაილის სახელი

XII სართული +36.30 ნიშნულზე

ტექნიკო-ეკონომიკური მაჩვენებლები

- ავტოსადგომი
- საძარგაზე და კიბის უჯრედი- 115.7 მ²
- კომერციული
- საქმიანი (საოფისე)
- დამხმარე
- საცხოვრებელი ფართობი - - - 555.5 მ²
- საზაფხულო ფართობი - - - - - 158.2 მ²
- დია ტერასა

პირობითი აღნიშვნები

36.30 არქიტექტურული ნიშნული

ნაკვეთის საზღვარი

შენიშვნები

1. ნახაზზე ზომები მოცემულია სანტიმეტრებში
2. ჩრდილადშეღებილი მოცემულია მეტრებში
3. ნახაზზე დატანილია ხანძარსაწინააღმდეგო სისტემა

შენიშვნა:

1.ბალის კედლებიდან გამოშვებული ნაშენიცემი არაუმეტეს მანალის ტიხრისა.

2.პრისპილურად გამოშვებული აივნების სიგრძე აღემატება 0.76 მეტრს, ასეთი აივნები წარმოადგენს ეროზიასაშიშიან ლეხვედრებრივის ხაზისხის ზარდაცვას.

3. შახტის შემოფარგლვის ღიობები ლეხვედრები ზარდაცის ღიობების მსგავსად უნდა იყოს დაცული და მათი ლეხვედრების ხაზისხი გაეთვალისწინ 1.5 საათს.

4.არის კანალიზაციის ავტომატური განთავისუფლება ა. კაბინის კონდიციონერის ღიობიანები სისტემის ლეხვედრებრივი კაბინის და კაბინაშორის შორისის არსი, რომელიც ოთხ არ ხდის საფრთხეს შემახებისა.

5.ბინის შიგნიდან და ეიო-ეიოი ღიობი წარმოადგენს მისაღების ბასასვლელ საშუალებას.
6. საშიშროების კაბინატარი არსები შესრულება ღონისძიები აბაშის ან ტიხის შიხლებისაან, შეხებისგან. შესაბამისად 722.4(1).
7. ერთი ქვესადგურ, სვეტებისა და კედების შუა არსატარატის მოშორება 35 მმ-ით ჩაბნაი შიგ. აღნიშნული ელემენტები შეთხელისას ღიობიდან 25 მმ სისქის გაკეთ შეხება.

დაკვეთი - შპს გ.მ.ს. ჯგუფი

მის: ქ. თბილისი, დიმიტრი თავდადებულის ქუჩა კორპუსი 2-ის მიმდებარედ
საკადასტრო კოდი 01.10.06.006.287

მრავალფუნქციური კომპლექსის არქიტექტურული პროექტი

თანამდებობა	გვარი	ხელმოწ.	თარიღი
დირექტორი	მ. მარგიანი		
პროექტ.ავტორი	ს.აჯალიანი		
არქიტექტორი	ს.აჯალიანი		
შესრულა			

LTD "G.M.S. group"

მასშტაბი	1:100
თარიღი	02.20.2020

სტადია	ფურცელი	ფურცლები
მ.პ.	ა-023	

XIII სართული +39.55 ნიშნულზე მ. 1:100

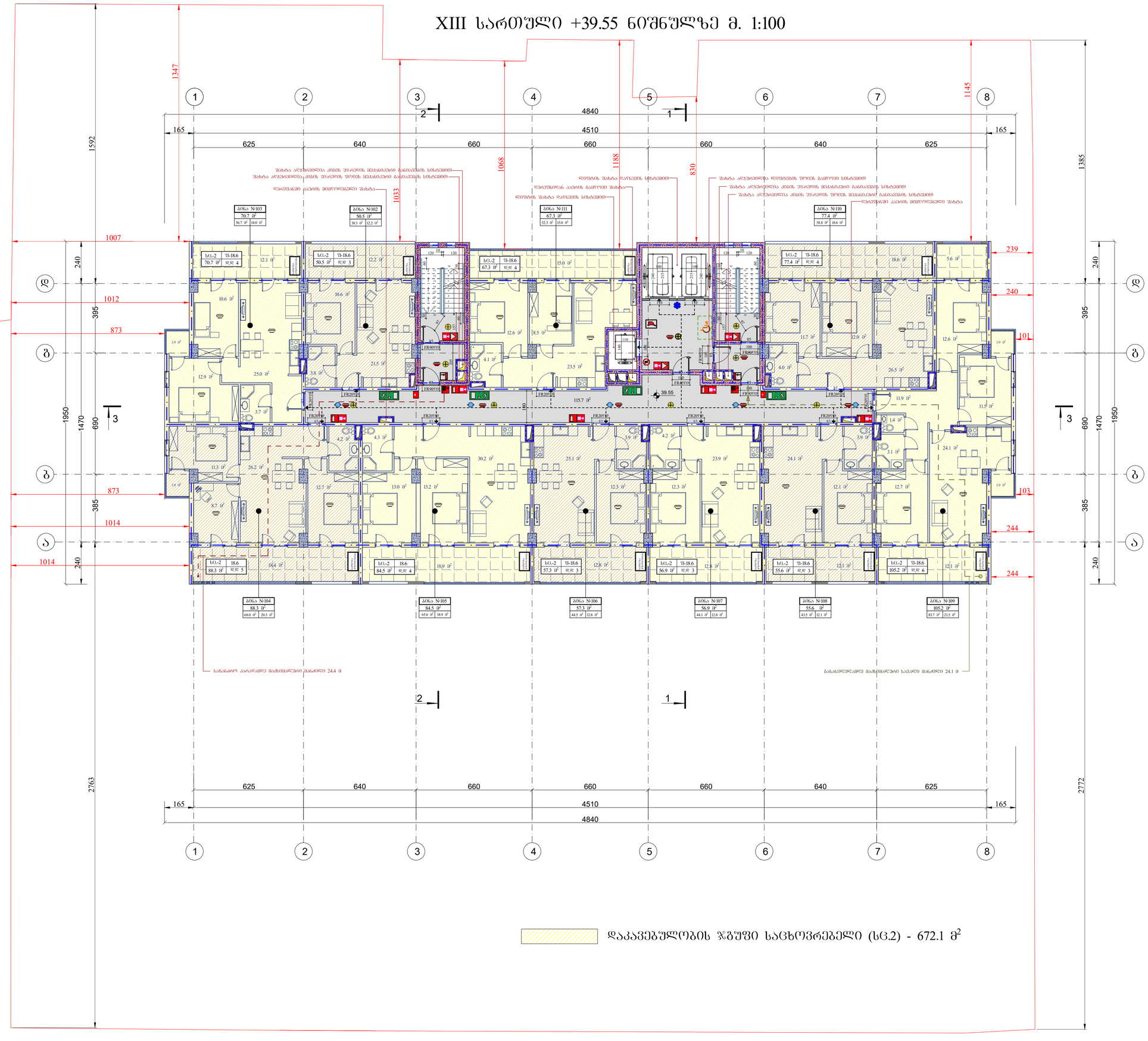

ფორმატი A1	დაკვეთა	შაილის სახელი

XIII სართული +39.55 ნიშნულზე

ტექნიკო-ეკონომიკური მაჩვენებლები

- ავტოსადგომი
- საძარგაზე და კიბის უჯრედი- 115.7 მ²
- კომერციული
- საქმიანი (საოფისე)
- დამხმარე
- საცხოვრებელი ფართობი - - - 555.5 მ²
- საზაფხულო ფართობი - - - - - 158.2 მ²
- დია ტერასა

პირობითი აღნიშვნები

39.55 არქიტექტურული ნიშნული

ნაკვეთის საზღვარი

შენიშვნები

1. ნახაზზე ზომები მოცემულია სანტიმეტრებში
2. ფერადებულად ნიშნულები მოცემულია მეტრებში
3. ნახაზზე დატანილია ხანძარსაწინააღმდეგო სისტემა

შენიშვნა:

1.პარე კედლებად გამოყენებული ბლოკების არაუსაფრთხო მასალის იქნება.

2.კონსტრუქციად გამოყენებული ბლოკის სიმაგრე აღემატება 0.76 მპა-ს, ასევე ბლოკის წარმოებელმა ქარხანამ უნდა წარმოადგინოს ლაბორატორიული ტესტირების ხარისხის სერტიფიკატი.

3. შახტის შემოფარგლვის ღიობები ლიფტისქვეშა ზედაპირის ღიობების მსგავსად იქნება დალუქული და მათი ლიფტისგან დამოუკიდებელი ხარისხის გაუარესებაა 15 საათს.

4.პარის კედლებისგან მანძილი ა. კიბის კონსტრუქციის ღიობიდან ბინის კედლის ლიანდაგის ბოლომდე არანაკლებ 0.94 მ /ნახ. ა1/ შეადგენს. ასევე აღნიშნული მოთავსებულია გარე არხის შესასვლელში ქვედა მხარეთვლებიდან 0.1მ, რათა შესაძლებელი იყოს მათთან მიდგომა. ბ. კედელა მისაბრძოლებლად, რომელთაც პოზიციონირებულ კიბის კედლის არხს ან კიბის კონსტრუქციის სისტემის არხსა და შვეულ არხს ან ზედაპირ, რომელნიც ორ ან მეტ საოთახეს შესახებაა.

5.კიბის უსაფრთხო და ეფექტიანი ღიობის წარმოებელის მისაწვდომ გასასვლელ საშუალებას.
6. სამაგრებების კავშირები არსებით შესრულება ღიობებიანი ანკერის ან ღიობის შეღრმებისას, შეესაბამება 722.4(1).
7. ფასადი კედლების, სვეტებისა და კოშკების შუაზ არმატურაზე მოეთხოვს 35 მმ-ით დაცვის შრე. ანტიმიწური ელემენტები შეიღრმების ღიობიდან 25 მმ სისქის გაკეთ შეიძლ.

დამკვეთი - შპს გ.მ.ს. ჯგუფი

მის: ქ. თბილისი, დიპლომატ თავდადებულის ქუჩა კორპუსი 2-ის მიმდებარედ
საკადასტრო კოდი 01.10.06.006.287

მრავალფუნქციური კომპლექსის არქიტექტურული პროექტი

თანამდებობა	გვარი	ხელმოწ.	თარიღი
დირექტორი	მ. მარგიანი		
პროექტ.ავტორი	ს.ავალიანი		
არქიტექტორი	ს.ავალიანი		
შესასრულა			

LTD "G.M.S. group"

მასშტაბი	1:100	
თარიღი	02.20.2020	

სტადია	ფურცელი	ფურცლები
მ.პ.	ა-024	

XIV სართული +42.80 ნიშნულზე მ. 1:100

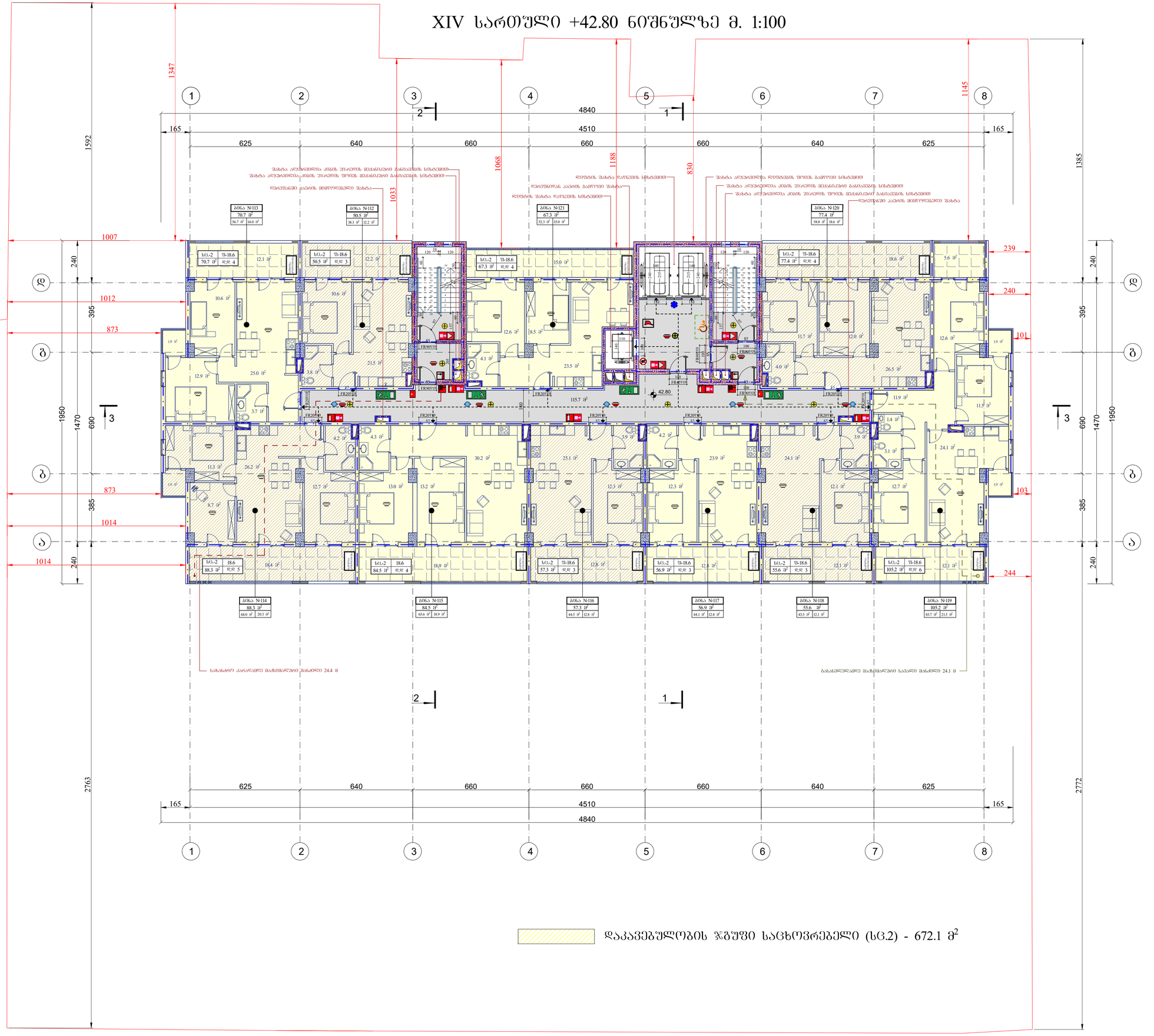

ფორმატი A1	დაკვეთა	ფაილის სახელი

XIV სართული +42.80 ნიშნულზე

ტექნიკო-ეკონომიკური მაჩვენებლები

- ავტოსადგომი
- სადარბაზო და კიბის უჯრედი- 115.7 მ²
- კომერციული
- საძმიანი (საოფისე)
- დამხმარე
- საცხოვრებელი ფართობი - - - 555.5 მ²
- სასაფხულო ფართობი - - - - - 158.2 მ²
- ღია ტერასა

პირობითი აღნიშვნები

42.80 არქიტექტურული ნიშნული

ნაკვეთის საზღვარი

შენიშვნები

1. ნახაზზე ზომები მოცემულია სანტიმეტრებში
2. ფერტილასული ნიშნულები მოცემულია მეტრებში
3. ნახაზზე დატანილია ხანძარსაწინააღმდეგო სისტემა

შენიშვნა:

1.ბარე კედლებიდან გამომსახული ნაგებობები არაა ბოლო მასალის იხსნება.

2.მონოლითად გამომუშავებული კონცხის სისქის აღებულია 0.16 მეტრის, ანალიზი კონცხის წარმოადგენს ეროსიადებული ელემენტების ხარისხის ზღვრებს.

3. შახტის შემომფარგლავის ღიობები ელემენტებით ზედაპირის ნიშნულის მიმართ დახრილი და მათი ელემენტების ხარისხის გაუარესებას 1.5 საათს.

4.არხის კედლებისმონტაჟი გამოსახულია ა. კაპრის კონსტრუქციის ტიპიური სისტემის რესურსებით კაპრის და კაპრის არხის ან ფანის ელემენტების სისტემის არხის და შესული არხის ან ფანის, რომელიც ერთ ან მეტ ხაოთვის შემადგენლობა.

5.კიბის უჯრედი და ეიი-ების ღიობის წარმოებების მიხედვით გასასვლელ ნაშენებებს.
6. სამუშაოების კაპიტალური არხები შესრულება ნორმატიული აპარატის ან ტიპის შეღებისას, შენობებული. შესაბამისად 722.4.1(1).
7. ტრიბუ კედლების, სვეტებისა და კონსტრ. შენა არმატურის მოცულობის 35 მმ-ით ჩაძცავი შრე. აღნიშნული ელემენტები შეესრულების ზიმუშარის 25 მმ სისქის ბაზის ფენით.

დამკვეთი - შპს გ.მ.ს. ჯგუფი	
მის: ქ. თბილისი, დემეტრე თავდადებულის ქუჩა კორპუსი 2-ის მიმდებარედ საკადასტრო კოდი 01.10.06.006.287	
მრავალფუნქციური კომპლექსის არქიტექტურული პროექტი	

თანამდებობა	გვარი	ხელმოწ.	თარიღი
დირექტორი	მ. მარგიანი		
პროექტ.ავტორი	ს.ავალიანი		
არქიტექტორი	ს.ავალიანი		
შესრულა			

LTD "G.M.S. group"

მასშტაბი	1:100
თარიღი	02.20.2020

სტადია	ფურცელი	ფურცლები
მ.პ.	ა-025	

XV სართული +46.05 ნაგებობის გ. 1:100

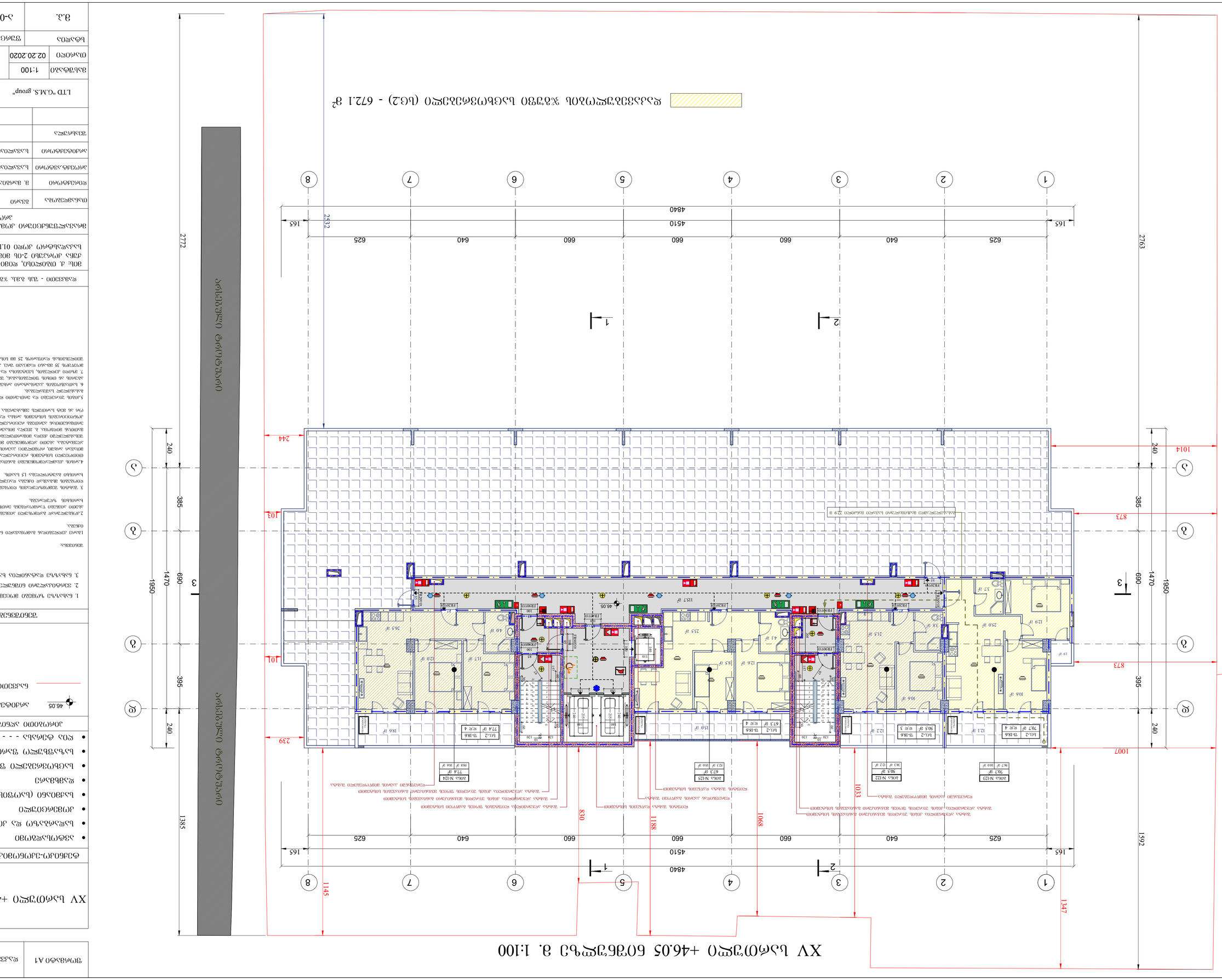
1 2 3 4 5 6 7 8
1 2 3
165 625 640 660 660 660 640 625 165
4510
4840
2532
1145 1347 1592 1068 1033 1188 830 244 102 101 239
240 385 690 1470 395 240 1950
873 873 1014 1007
2772 2763
ა ბ გ დ ე ვ
ოფლით დაფარული ტალღოვანი
ხანძარსაწინააღმდეგო ჯებირი
ფასადის ალუმინის პანელი RAL 9010
ფასადის ალუმინის პანელი RAL 7016
ფასადის ალუმინის პანელი RAL 9005
ფასადის ალუმინის პანელი RAL 7024
ფასადის ალუმინის პანელი RAL 9006
ფასადის ალუმინის პანელი RAL 9007
ფასადის ალუმინის პანელი RAL 7022
ფასადის ალუმინის პანელი RAL 7021
ფასადის ალუმინის პანელი RAL 7012
ფასადის ალუმინის პანელი RAL 7011
ფასადის ალუმინის პანელი RAL 7010
ფასადის ალუმინის პანელი RAL 7009
ფასადის ალუმინის პანელი RAL 7006
ფასადის ალუმინის პანელი RAL 7005
ფასადის ალუმინის პანელი RAL 7004
ფასადის ალუმინის პანელი RAL 7003
ფასადის ალუმინის პანელი RAL 7002
ფასადის ალუმინის პანელი RAL 7001
ალ-2 ფ-186 ფ.ფ 4 774 მ² 184 მ²
ალ-2 ფ-186 ფ.ფ 4 707 მ² 140 მ²
ალ-2 ფ-186 ფ.ფ 3 503 მ² 122 მ²
ალ-2 ფ-186 ფ.ფ 4 673 მ² 132 მ²
ალ-ნ124 774 მ² 184 მ²
ალ-ნ123 707 მ² 140 მ²
ალ-ნ123 503 მ² 122 მ²
ალ-ნ125 673 მ² 132 მ²
ალ-ნ125 ფასადის ალუმინის პანელი RAL 9010
ალ-ნ123 ფასადის ალუმინის პანელი RAL 9010
ალ-ნ125 ფასადის ალუმინის პანელი RAL 9005
ალ-ნ123 ფასადის ალუმინის პანელი RAL 9005
ალ-ნ125 ფასადის ალუმინის პანელი RAL 7016
ალ-ნ123 ფასადის ალუმინის პანელი RAL 7016
ალ-ნ125 ფასადის ალუმინის პანელი RAL 9006
ალ-ნ123 ფასადის ალუმინის პანელი RAL 9006
ალ-ნ125 ფასადის ალუმინის პანელი RAL 7022
ალ-ნ123 ფასადის ალუმინის პანელი RAL 7022
ალ-ნ125 ფასადის ალუმინის პანელი RAL 7021
ალ-ნ123 ფასადის ალუმინის პანელი RAL 7021
ალ-ნ125 ფასადის ალუმინის პანელი RAL 7012
ალ-ნ123 ფასადის ალუმინის პანელი RAL 7012
ალ-ნ125 ფასადის ალუმინის პანელი RAL 7011
ალ-ნ123 ფასადის ალუმინის პანელი RAL 7011
ალ-ნ125 ფასადის ალუმინის პანელი RAL 7010
ალ-ნ123 ფასადის ალუმინის პანელი RAL 7010
ალ-ნ125 ფასადის ალუმინის პანელი RAL 7009
ალ-ნ123 ფასადის ალუმინის პანელი RAL 7009
ალ-ნ125 ფასადის ალუმინის პანელი RAL 7006
ალ-ნ123 ფასადის ალუმინის პანელი RAL 7006
ალ-ნ125 ფასადის ალუმინის პანელი RAL 7005
ალ-ნ123 ფასადის ალუმინის პანელი RAL 7005
ალ-ნ125 ფასადის ალუმინის პანელი RAL 7004
ალ-ნ123 ფასადის ალუმინის პანელი RAL 7004
ალ-ნ125 ფასადის ალუმინის პანელი RAL 7003
ალ-ნ123 ფასადის ალუმინის პანელი RAL 7003
ალ-ნ125 ფასადის ალუმინის პანელი RAL 7002
ალ-ნ123 ფასადის ალუმინის პანელი RAL 7002
ალ-ნ125 ფასადის ალუმინის პანელი RAL 7001
ალ-ნ123 ფასადის ალუმინის პანელი RAL 7001
ფასადის ალუმინის პანელი RAL 9007
ფასადის ალუმინის პანელი RAL 7022
ფასადის ალუმინის პანელი RAL 7021
ფასადის ალუმინის პანელი RAL 7012
ფასადის ალუმინის პანელი RAL 7011
ფასადის ალუმინის პანელი RAL 7010
ფასადის ალუმინის პანელი RAL 7009
ფასადის ალუმინის პანელი RAL 7006
ფასადის ალუმინის პანელი RAL 7005
ფასადის ალუმინის პანელი RAL 7004
ფასადის ალუმინის პანელი RAL 7003
ფასადის ალუმინის პანელი RAL 7002
ფასადის ალუმინის პანელი RAL 7001
ფასადის ალუმინის პანელი RAL 9010
ფასადის ალუმინის პანელი RAL 9005
ფასადის ალუმინის პანელი RAL 7016
ფასადის ალუმინის პანელი RAL 9006
ფასადის ალუმინის პანელი RAL 7022
ფასადის ალუმინის პანელი RAL 7021
ფასადის ალუმინის პანელი RAL 7012
ფასადის ალუმინის პანელი RAL 7011
ფასადის ალუმინის პანელი RAL 7010
ფასადის ალუმინის პანელი RAL 7009
ფასადის ალუმინის პანელი RAL 7006
ფასადის ალუმინის პანელი RAL 7005
ფასადის ალუმინის პანელი RAL 7004
ფასადის ალუმინის პანელი RAL 7003
ფასადის ალუმინის პანელი RAL 7002
ფასადის ალუმინის პანელი RAL 7001
ფასადის ალუმინის პანელი RAL 9007
ალ-ნ124 ფასადის ალუმინის პანელი RAL 9010
ალ-ნ124 ფასადის ალუმინის პანელი RAL 9005
ალ-ნ124 ფასადის ალუმინის პანელი RAL 7016
ალ-ნ124 ფასადის ალუმინის პანელი RAL 9006
ალ-ნ124 ფასადის ალუმინის პანელი RAL 7022
ალ-ნ124 ფასადის ალუმინის პანელი RAL 7021
ალ-ნ124 ფასადის ალუმინის პანელი RAL 7012
ალ-ნ124 ფასადის ალუმინის პანელი RAL 7011
ალ-ნ124 ფასადის ალუმინის პანელი RAL 7010
ალ-ნ124 ფასადის ალუმინის პანელი RAL 7009
ალ-ნ124 ფასადის ალუმინის პანელი RAL 7006
ალ-ნ124 ფასადის ალუმინის პანელი RAL 7005
ალ-ნ124 ფასადის ალუმინის პანელი RAL 7004
ალ-ნ124 ფასადის ალუმინის პანელი RAL 7003
ალ-ნ124 ფასადის ალუმინის პანელი RAL 7002
ალ-ნ124 ფასადის ალუმინის პანელი RAL 7001
ალ-ნ124 ფასადის ალუმინის პანელი RAL 9007
ფასადის ალუმინის პანელი RAL 9010
ფასადის ალუმინის პანელი RAL 9005
ფასადის ალუმინის პანელი RAL 7016
ფასადის ალუმინის პანელი RAL 9006
ფასადის ალუმინის პანელი RAL 7022
ფასადის ალუმინის პანელი RAL 7021
ფასადის ალუმინის პანელი RAL 7012
ფასადის ალუმინის პანელი RAL 7011
ფასადის ალუმინის პანელი RAL 7010
ფასადის ალუმინის პანელი RAL 7009
ფასადის ალუმინის პანელი RAL 7006
ფასადის ალუმინის პანელი RAL 7005
ფასადის ალუმინის პანელი RAL 7004
ფასადის ალუმინის პანელი RAL 7003
ფასადის ალუმინის პანელი RAL 7002
ფასადის ალუმინის პანელი RAL 7001
ფასადის ალუმინის პანელი RAL 9007
ალ-ნ124 ფასადის ალუმინის პანელი RAL 9010
ალ-ნ124 ფასადის ალუმინის პანელი RAL 9005
ალ-ნ124 ფასადის ალუმინის პანელი RAL 7016
ალ-ნ124 ფასადის ალუმინის პანელი RAL 9006
ალ-ნ124 ფასადის ალუმინის პანელი RAL 7022
ალ-ნ124 ფასადის ალუმინის პანელი RAL 7021
ალ-ნ124 ფასადის ალუმინის პანელი RAL 7012
ალ-ნ124 ფასადის ალუმინის პანელი RAL 7011
ალ-ნ124 ფასადის ალუმინის პანელი RAL 7010
ალ-ნ124 ფასადის ალუმინის პანელი RAL 7009
ალ-ნ124 ფასადის ალუმინის პანელი RAL 7006
ალ-ნ124 ფასადის ალუმინის პანელი RAL 7005
ალ-ნ124 ფასადის ალუმინის პანელი RAL 7004
ალ-ნ124 ფასადის ალუმინის პანელი RAL 7003
ალ-ნ124 ფასადის ალუმინის პანელი RAL 7002
ალ-ნ124 ფასადის ალუმინის პანელი RAL 7001
ფასადის ალუმინის პანელი RAL 9007
ალ-ნ125 ფასადის ალუმინის პანელი RAL 9010
ალ-ნ125 ფასადის ალუმინის პანელი RAL 9005
ალ-ნ125 ფასადის ალუმინის პანელი RAL 7016
ალ-ნ125 ფასადის ალუმინის პანელი RAL 9006
ალ-ნ125 ფასადის ალუმინის პანელი RAL 7022
ალ-ნ125 ფასადის ალუმინის პანელი RAL 7021
ალ-ნ125 ფასადის ალუმინის პანელი RAL 7012
ალ-ნ125 ფასადის ალუმინის პანელი RAL 7011
ალ-ნ125 ფასადის ალუმინის პანელი RAL 7010
ალ-ნ125 ფასადის ალუმინის პანელი RAL 7009
ალ-ნ125 ფასადის ალუმინის პანელი RAL 7006
ალ-ნ125 ფასადის ალუმინის პანელი RAL 7005
ალ-ნ125 ფასადის ალუმინის პანელი RAL 7004
ალ-ნ125 ფასადის ალუმინის პანელი RAL 7003
ალ-ნ125 ფასადის ალუმინის პანელი RAL 7002
ალ-ნ125 ფასადის ალუმინის პანელი RAL 7001
ალ-ნ123 ფ-186 ფ.ფ 3 503 მ² 122 მ²
ალ-ნ123 ფ-186 ფ.ფ 4 707 მ² 140 მ²
ალ-ნ125 ფ-186 ფ.ფ 4 673 მ² 132 მ²
ალ-ნ124 ფ-186 ფ.ფ 4 774 მ² 184 მ²