სიმაღლის განსაზღვრის სქემა
Building Height us Street Width Justification Chart

ფასადი ***A16 & A1*** ღერძებში
Facade Between A16 & A1 Axes
Scale 1:200

ფასადი **A16 & A1** ღერძებში
Facade Between A16 & A1 Axes
Scale 1:200

შენობის მაქსიმალური დასაშვები სიმაღლე განისაზღვრა
თანაფარდობით: **0.5L=0.4H**
0.5L არის მანძილი ღერძულა ხაზიდან შენობის კედლამდე
და მინიმალური დაშორების შემთხვევაში შეადგენს 20.000 მ-ს.
ამდენად **H=50.000** მ-ს.

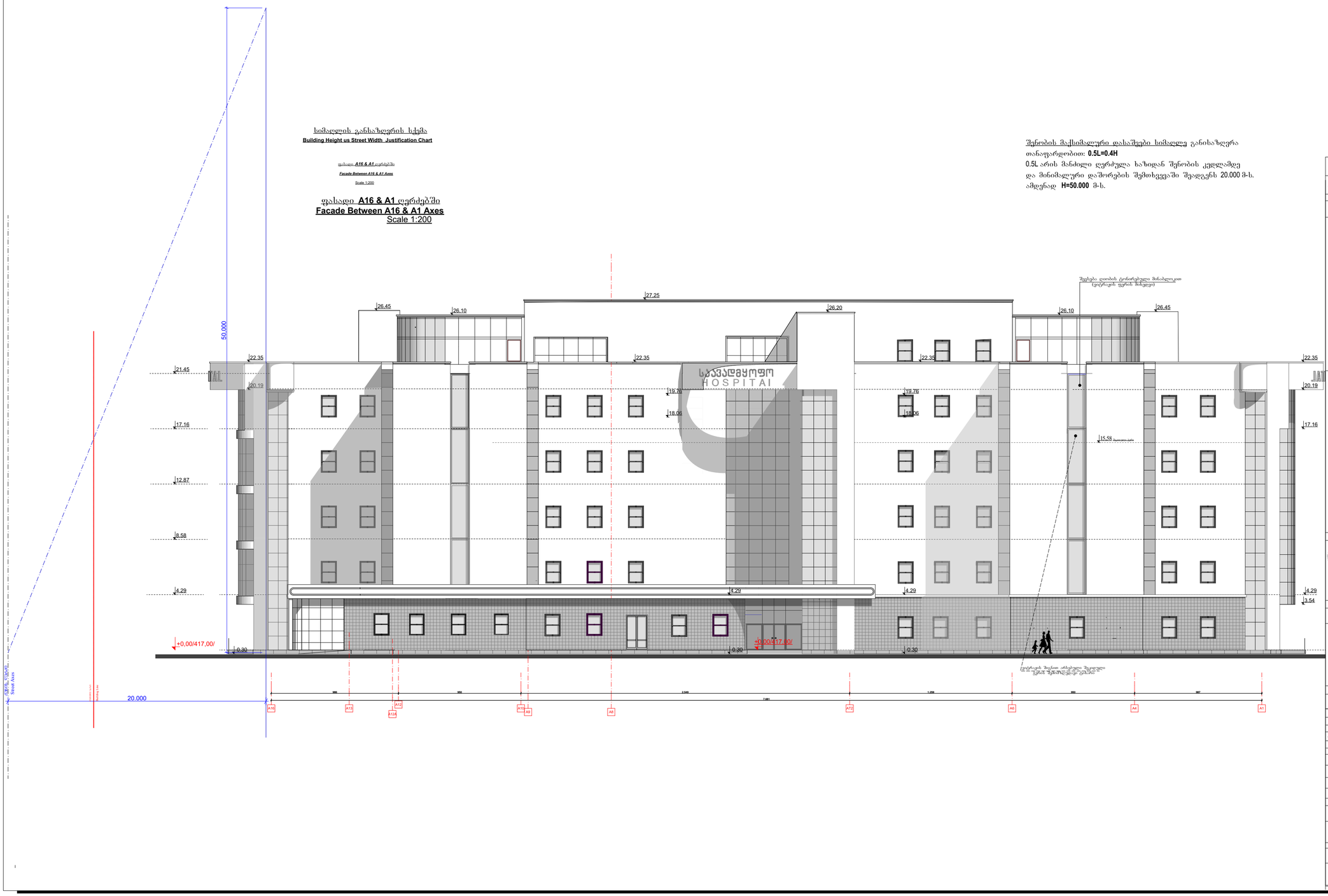

ფორმატი *Format*	A-2
თბილისი 2020 წ. **Tbilisi, 2020**	დაკვეთის № *Order No.* 121/20

ლეგენდა: აღნიშვნები
Legend:

შენიშვნა:
Note:

შპს "ახალი საქმე მშენებლობა"
"Akhali Sakme Mshenebloba" LTD
ს/კ 405234134
საქართველო, ქ.თბილისი, N2
ჩიტაძის ქ. N34
2, Kazbegi Ave. / 34 Pekini St. / Tbilisi
Phone: 599 03 03 06

პროექტის სახელწოდება
Project

ქ. თბილისში, დ. უზნაძის ქ. N58 და
ჭ. ჩხეიძის ქ. N17-ში მდებარე
საავადმყოფოს პროექტის კორექტირება

General Hospital
at 17 Ushangi Chkheidze Str./
58 Dimitri Uznadze Str., Tbilisi

თანამდებობა Position	გვარი Name	ხელმოწერა Signature
დირექტორი Director:	ბ. მირიანაშვილი B. Mirianashvili	
არქ. განყ. უფრ. Arch. Dpt. Head	ვ. ცუხიშვილი V. Tsukhishvili	
ტექნოლოგი Functional Planner	ჯ. კარიკი J. Carrick	
არქიტექტორი	ნ. გვასალია N. Gvasalia	

დასახელება Design Description	მასშტაბი Scale
სიმაღლის განსაზღვრის სქემა Building Height us Street Width Justification Chart	1:200

სტადია *Design Stage*	ფურცელი *Dwg No.*	ფურც. *Of*
პ / Dr.D	A -22	26

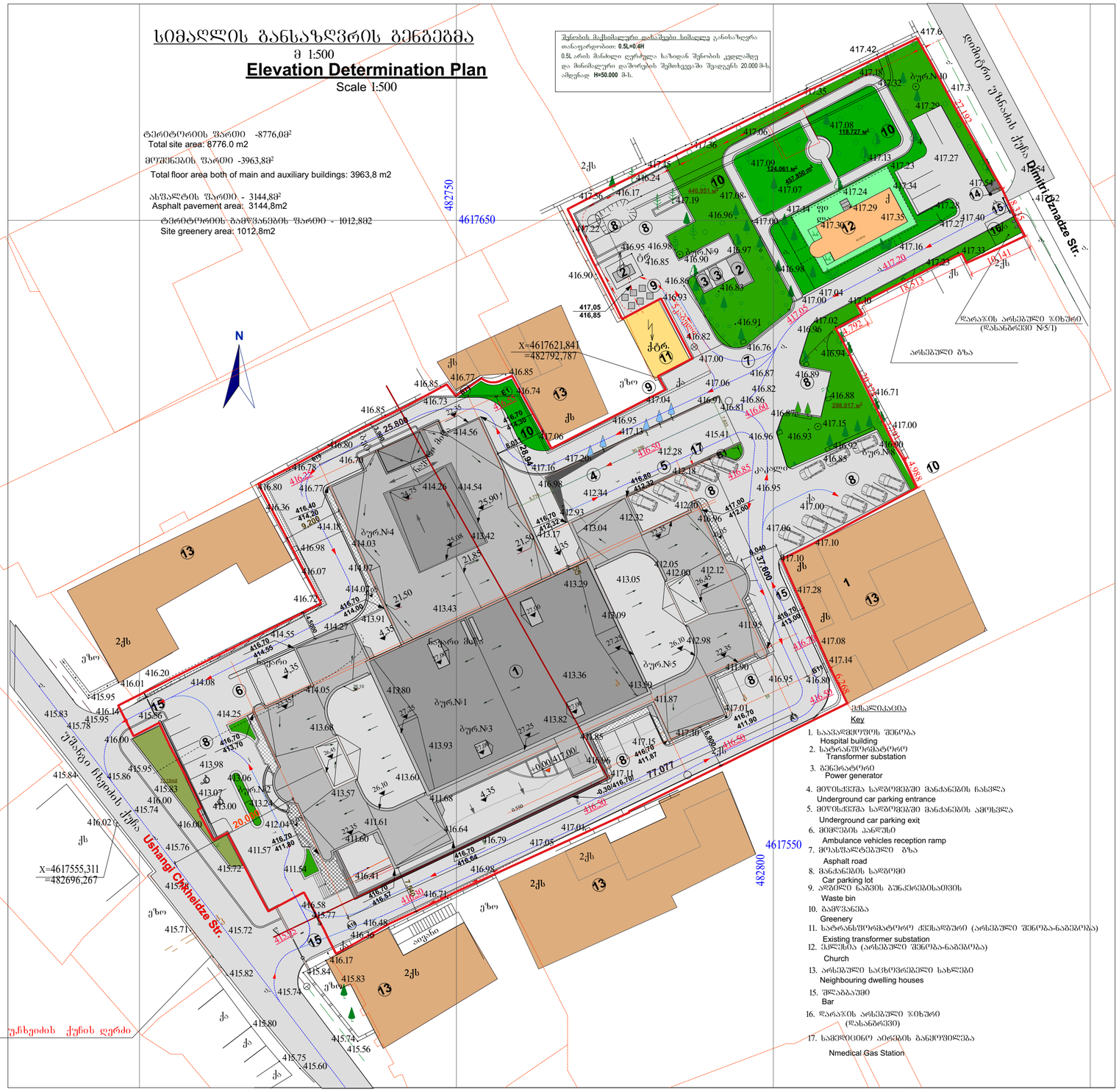

ეტაპლიკაცია
Key

1. საავადმყოფოს შენობა
   Hospital building
2. სატრანფორმატორო
   Transformer substation
3. გენერატორი
   Power generator
4. მიწისქვეშა სადგომებში მანქანების ჩასვლა
   Underground car parking entrance
5. მიწისქვეშა სადგომებში მანქანების ამოსვლა
   Underground car parking exit
6. მიმღების პანდუსი
   Ambulance vehicles reception ramp
7. მოასფალტებული გზა
   Asphalt road
8. მანქანების სადგომი
   Car parking lot
9. აღგილი ნაგვის შენაერებისათვის
   Waste bin
10. გამწვანება
    Greenery
11. სატრანსფორმატორო ქვესადგური (არსებული შენობა-ნაგებობა)
    Existing transformer substation
12. ეკლესია (არსებული შენობა-ნაგებობა)
    Church
13. არსებული საცხოვრებელი სახლები
    Neighbouring dwelling houses
15. შლაგბაუმი
    Bar
16. დარაჯის არსებული ჯიხური (დასანგრევი)
17. სამედიცინო აირების განყოფილება
    Nmedical Gas Station

ფორმატი Format	A-2	დაკვეთის № Order No.
თბილისი 2020 წ. Tbilisi, 2020		121/20

პირობითი აღნიშვნები:
Legend:

---- ხეები,რომლებიც ეძვემდებარება გადატანას
---- შეთანხმებული პროექტით
---- Trees to be replanted as per approved design

---- მოსაჯრელი ტყემლის ხე
---- შეთანხმებული პროექტით
---- plium tree to be cut down as per the approved design

შენიშვნა:
Note:

+0,00 ნიშნული შეესაბამება I სართულის იატაკის დონეს და აბსოლუტურ ნიშნულს - 417,00 -ს.
---- +0,00 elevation mark correspponds to the heigt of the loor of hte 1st ievel and to the absolute eiesolute elevation of 417.00

ზონებს შორის საზღვარი
---- Boundaries between functional areas

წითელი ხაზი
Building Line

შპს "ახალი საქსალაქმშენპროექტი"
"Akhali Sakkalakmshenproekti" LTD
ქ. ჯაზეგის ქ. მ. №2
Kazbegi Ave. / 34 Pekin Str., Tbilisi
Phone: (995 032) 2 52 52 26

პროექტის სახელწოდება
Project

ქ. თბილისში, დ. უზნაძის ქ. №58 და უ. ჩხეიძის ქ. №17-ში მდებარე საავადმყოფოს პროექტის კორექტირება
General Hospital
at 17 Ushangi Chkheidze Str./
58 Dimitri Uznadze Str., Tbilisi

თანამდებობა Position	გვარი Name	ხელმოწერა Signature
დირექტორი Director:	ბ. მირიანაშვილი B. Mirianashvili	
არქ. განყ. უფრ. Arch. Dpt. Head	ვ. ცუხიშვილი V. Tsukhishvili	
ტექნოლოგი Functional Planner	J. Carrick	
მრმთ.არქიტექტორი	ნ. გვასალია N. Gvasalia	

დასახელება Design Description	მასშტაბი Scale
სიმაღლის განსაზღვრის გენგეგმა Elevation Determination Plan	1:500

სტადია Design Stage	ფურცელი Dwg No.	სულ ფურც. Of
3 / Dr.D	A-26A	26