2020

დენდროლოგიური პროექტი

ქალაქი თბილისი, დასახლება აეროპორტი
არასასოფლო-სამეურნეო დანიშნულების მიწის ნაკვეთი
ს.კ 01.19.26.00.277

დენდროლოგიური პროექტი

არქიტექტორი ჯ.ჩიკვაიძე

NEW MAX
ARCHITECTURAL BUREAU

შპს „ნიუ მაქს“
საქართველო, თბილისი, მგალობლიშვილის ქ. 3,
ოფისი №3 ს/ნ: 404957579

www.newmax.ge info@newmax.ge
mob / cell phone: +995 557 30 30 30

LTD "NEW MAX"
N3 Office , 3 Mgaloblishvili str,
Tbilisi, Georgia. ID: 404957579

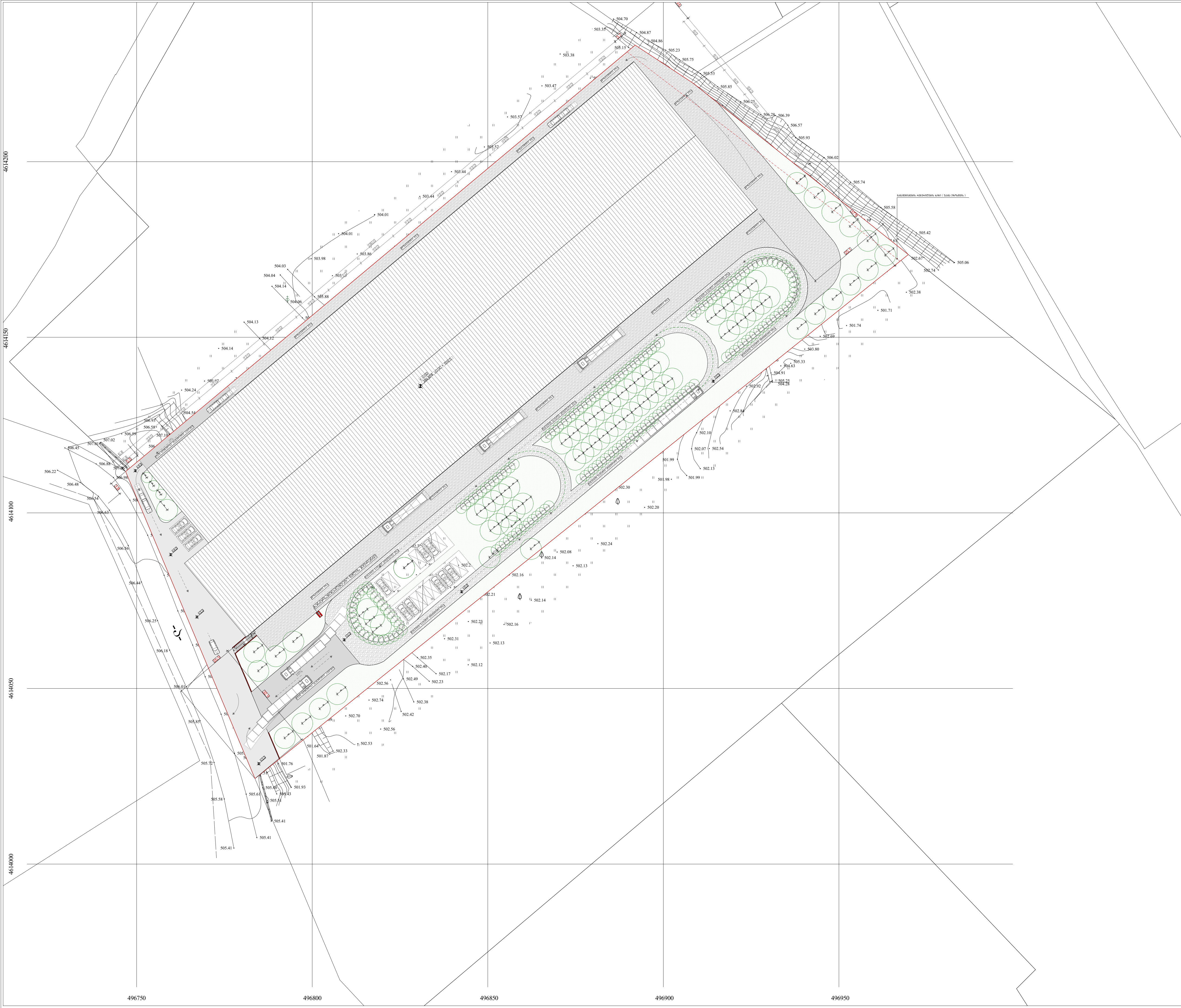

შპს „ნიუ მაქს"
საქართველო, თბილისი, მგალობლიშვილის ქ. 3,
ოფისი №3 ს/ნ: 404957579

www.newmax.ge info@newmax.ge
mob / cell phone: +995 557 30 30 30

LTD "NEW MAX"
N3 Office , 3 Mgaloblishvili str,
Tbilisi, Georgia. ID: 404957579

შენიშვნები — Notes

ექსპლიკაცია — Explication

ტექნიკურ-ეკონომიკური მაჩვენებლები — Technical-econimic indicators

პროექტის დასახელება — Project

დენდროლოგიური პროექტი

დამკვეთები — Client

დამკვეთი: შ.პ.ს რ.ს.ე.დ. ს/ნ 406257633

მისამართი — Address

ქ. თბილისი, დასახლება აეროპორტი

თანამდებობა Position	სახელი გვარი Name Nurame	ხელმოწერა Signature
დირექტორი Director	გიორგი კირკიტაძე Giorgi Kirkitadze	
პროექტის ავტორი Author	შპს „ნიუ მაქს" LTD "NEW MAX"	ს.ნ 404957579
მთ.არქიტექტორი Chief Architec	ჯემალი ჩიკვაიძე Jemali Chikvaidze	
არქიტექტორი Architect	ჯემალი ჩიკვაიძე Jemali Chikvaidze	
დაამუშავა Detailed By	ჯემალი ჩიკვაიძე Jemali Chikvaidze	
კონსტრუქტორი Constructor		

ნახაზი Drawing	თარიღი Date of issue	2020
	მასშტაბი Scale	1:1000
	სტადია Stage	პროექტი
	ფორმატი Paper size	A3
	ფაილის სახელი File name	საპროექტო გენ.გეგმა
	ფურცელი Pages	

ООО „НЬЮ МАКС"
ЮридическийадресN3 Mgaloblishvili str.
Tbilisi, Georgia. ID: 404957579
mob / cell phone: +995 557 30 30 30
www.newmax.ge info@newmax.ge

LTD "NEW MAX"

N3 Office , 3 Mgaloblishvili str.
Tbilisi, Georgia. ID: 404957579

Notes

Explication

Ландшафтное благоустройство

Landscaping

Technical-economic indicators

№	Name	Botanical name	Age	Height	Quantity
1	Ficus carica	ფიკუსი	4-16	37.8	ხეები
2	Morus - Moraceae	თუთა	16.5	18.8	ხეები
3	Salix alba:	ფოთოლა	44.2	38.2	ხეები
4	Populus nigra:	ბალი	25.4	37.8	ხეები
5	Populus nigra:	ბალი	25.4	37.8	ხეები
6	Populus nigra:	ბალი	24.4	37.8	ხეები
7	Fraxinus excelsior:	ნეკერჩხალი	20.1	26.8	ხეები
8	Prunus cerasus:	ბალი	17.2	26.8	ხეები
9	Morus:	თუთა	26.8	37.8	ხეები
10	Prunus spp:	დეკორატიული ბალი	12-20	26.8	ხეები
11	Acer negundo:	ნეკერჩხალი ნაცრისფერფოთლიანი	4-12	26.8	ხეები
12	Acer negundo:	ნეკერჩხალი ნაცრისფერფოთლიანი -	1-12	26.8	ხეები
13	Prunus Armeniaca:	ჯოყოლა	26.1	26.8	ხეები
14	Vitis spp:	ვაზი	6.2	26.8	ხეები
15	Fraxinus excelsior 'Pendula':	ნეკერჩხალი ტირილა	1-4	26.8	ხეები
16	Prunus Armeniaca:	ჯოყოლა	1-8	26.8	ხეები
17	Prunus Armeniaca:	ჯოყოლა	15.7	26.8	ხეები
18	Amorpha fruticosa:	ამორფა	1-8	26.8	ხეები
19	Salix alba:	ფოთოლა	38.2	26.8	ხეები
20	Fraxinus excelsior 'Pendula':	ნეკერჩხალი ტირილა	1-4	26.8	ხეები
21	Rosa spp:	ასკილი	1-4	26.8	ხეები
22	Ficus carica:	ფიკუსი	1-8	26.8	ხეები
23	Salix alba:	ფოთოლა	44.2	38.2	ხეები
24	Prunus Armeniaca:	ჯოყოლა	4.5	26.8	ხეები
25	Ficus carica:	ფიკუსი	4-8	26.8	ხეები
26	Prunus spp:	დეკორატიული ბალი	13.6	26.8	ხეები
27	Amorpha fruticosa:	ამორფა	1-8	26.8	ხეები
28	Fraxinus excelsior 'Pendula':	ნეკერჩხალი ტირილა	1-4	26.8	ხეები
29	Populus nigra	ბალი	25.8	26.8	ხეები
30	Populus nigra	ბალი	4-12	26.8	ხეები

Project	
ობიექტის დასახელება	ბაღის მოწყობა ქ. თბილისში, ნ.3 მგალობლიშვილის ქუჩაზე

Client	
დამკვეთის დასახელება	შ.პ.ს. „ნიუ მაქსი"

Address	
მისამართი	ქ. თბილისი, ნ.3 მგალობლიშვილის ქუჩა

Position	Name Surname	Signature
დირექტორი	გიორგი ბირკიტაძე	
ავტორი	LTD "NEW MAX"	
მთავარი არქიტექტორი	ჯემალ ჩიქვაიძე	
არქიტექტორი	ჯემალ ჩიქვაიძე	
დეტალები შეასრულა	ჯემალ ჩიქვაიძე	
კონსტრუქტორი	Constructor	

Drawing	
ნახაზის დასახელება	Explication
Scale	1:750
Stage	პროექტი
Paper size	A3
File name	2020-03-25_ბაღი_ნ.3_ექსპლიკაცია
Pages	

Date of issue	
გამოშვების თარიღი	2020

№	Name	Qty	Size	Remarks
1	Populus nigra - Populus nigra:	18.8	4-5	Xuddaqo
2	Quercus - Quercus:	16.5	4-5	Xuddaqo
3	Ficus carica:	4-16	4-5	Xuddaqo
4	Populus nigra -Populus nigra:	37.8	4-5	Xuddaqo
5	Populus nigra:	25.4	4-5	bdmbaqo
6	Populus nigra:	24.4	4-5	ზეფხილი
7	Fraxinus excelsior:	20.1	4-5	Xuddaqo
8	Prunus cerasus:	17.2	4-5	bmcaქნილი
9	Morus:	26.8	4-5	Xuddaqo
10	Prunus spp:	12-20	4-5	Xuddaqo
11	Acer negundo:	4-12	4-5	Xuddaqo
12	Acer negundo:	1-12	4-5	bdmbaqo
13	Prunus Armeniaca:	26.1	4-5	Xuddaqo
14	Vitis spp:	6.2	4-5	bdmbaqo
15	Fraxinus excelsior 'Pendula':	1-4	4-5	ტირიფი
16	Prunus Armeniaca:	1-8	4-5	bdmbaqo
17	Prunus Armeniaca:	15.7	4-5	Xuddaqo
18	Amorpha fruticosa:	1-8	4-5	ტირიფი
19	Salix alba:	38.2	4-5	bdmbaqo
20	Fraxinus excelsior 'Pendula':	1-4	4-5	ტირიფი
21	Rosa spp:	1-4	4-5	ტირიფი
22	Ficus carica:	1-8	4-5	Xuddaqo
23	Salix alba:	44.2	4-5	bdmbaqo
24	Prunus Armeniaca:	4.5	4-5	Xuddaqo
25	Ficus carica:	4-8	4-5	Xuddaqo
26	Populus nigra:	13.6	4-5	bdmbaqo
27	Amorpha fruticosa:	1-8	4-5	Xuddaqo
28	Fraxinus excelsior 'Pendula':	1-4	4-5	Xuddaqo
29	Populus nigra -Populus nigra	25.8	4-5	bdmbaqo
30	Populus nigra -Populus nigra	4-12	4-5	ზეფხილი

2 ც.

ვაზის ნარგავების ჰექტრული განაწილების სქემა

Technical-economic indicators

№	Name	Qty	Size	Remarks
1	Populus nigra - Populus nigra:	18.8	4-5	Xuddaqo
2	Quercus - Quercus:	16.5	4-5	Xuddaqo
3	Ficus carica:	4-16	4-5	Xuddaqo
4	Populus nigra -Populus nigra:	37.8	4-5	Xuddaqo
5	Populus nigra:	25.4	4-5	bdmbaqo
6	Populus nigra:	24.4	4-5	ზეფხილი
7	Fraxinus excelsior:	20.1	4-5	Xuddaqo
8	Prunus cerasus:	17.2	4-5	bmcaქნილი
9	Morus:	26.8	4-5	Xuddaqo
10	Prunus spp:	12-20	4-5	Xuddaqo
11	Acer negundo:	4-12	4-5	Xuddaqo
12	Acer negundo:	1-12	4-5	bdmbaqo
13	Prunus Armeniaca:	26.1	4-5	Xuddaqo
14	Vitis spp:	6.2	4-5	bdmbaqo
15	Fraxinus excelsior 'Pendula':	1-4	4-5	ტირიფი
16	Prunus Armeniaca:	1-8	4-5	bdmbaqo
17	Prunus Armeniaca:	15.7	4-5	Xuddaqo
18	Amorpha fruticosa:	1-8	4-5	ტირიფი
19	Salix alba:	38.2	4-5	bdmbaqo
20	Fraxinus excelsior 'Pendula':	1-4	4-5	ტირიფი
21	Rosa spp:	1-4	4-5	ტირიფი
22	Ficus carica:	1-8	4-5	Xuddaqo
23	Salix alba:	44.2	4-5	bdmbaqo
24	Prunus Armeniaca:	4.5	4-5	Xuddaqo
25	Ficus carica:	4-8	4-5	Xuddaqo
26	Populus nigra:	13.6	4-5	bdmbaqo
27	Amorpha fruticosa:	1-8	4-5	Xuddaqo
28	Fraxinus excelsior 'Pendula':	1-4	4-5	Xuddaqo
29	Populus nigra -Populus nigra	25.8	4-5	bdmbaqo
30	Populus nigra -Populus nigra	4-12	4-5	ზეფხილი

2 ც.

Drawing	ნახაზის
Date of issue	2020
Scale	1:750
Stage	სტადია
Paper size	ფორმატი A3
File name	am4a7a4a4a4a-b2-a3a3a3a3a3a3
Pages	ფურცელი

Client	დამკვეთი
Address	მისამართი
Position	თანამდებობა
Name Surname	სახელი, გვარი
Signature	ხელმოწერა
Director	დირექტორი გიორგი ქირქითაძე
Author	ავტორი LTD "NEW MAX"
Chief Architect	მთავარი არქიტექტორი ჯემალ ჩიქვაიძე
Architect	არქიტექტორი ჯემალ ჩიქვაიძე
Detailed By	დეტალები შეასრულა ჯემალ ჩიქვაიძე
Constructor	კონსტრუქტორი

Notes

Project

Client

Address

Explication

Technical-economic indicators

„ООО НЬЮ МАКС“

ул. Мелиорации, 3, г. Тбилиси, Грузия, 0159, Тел: 404957579

www.newmax.ge info@newmax.ge
моб / cell phone: +995 557 30 30 30

LTD "NEW MAX"

N3 Office , 3 Meliorirebis kucha
Tbilisi, Georgia. ID: 404957579

Notes

Примечания

Project

Проект

Строительство многоэтажного жилого дома

Client

Заказчик

ООО "Строительная компания Ньюкомер", ул. Мелиорации, 3, г. Тбилиси, Грузия, 0159, Тел: 404957579

Address

Адрес

Грузия, г. Тбилиси, Сабурталинский район, ул. Мелиорации, 3

Position	Name Surname	Signature
Должность	Имя Фамилия	Подпись
Director	Giorgi Kirkitadze	
Директор	Гиоргий Киркитадзе	
Author	LTD "NEW MAX"	
Автор	ООО "НЬЮ МАКС"	
Chief Architect	Jemali Chikvaidze	
Главный архитектор	Джемали Чикваидзе	
Architect	Jemali Chikvaidze	
Архитектор	Джемали Чикваидзе	
Detailed By	Jemali Chikvaidze	
Детализировал	Джемали Чикваидзе	
Constructor		
Конструктор		

Drawing		
Чертеж		
Date of issue		2020
Дата выпуска		
Scale		1:750
Масштаб		
Stage		
Стадия		
Paper size		A3
Размер листа		
File name		
Имя файла		
Pages		
Листов		

Technical-economic indicators

Технико-экономические показатели

	Name	Unit	Quantity	Note
	Наименование	Ед. изм.	Количество	Примечание
1	Total area:	ha	18.8	
	Общая площадь:	га		
2	Building area:	ha	16.5	
	Площадь застройки:	га		
3	Floor area:	m²	38.2	
	Площадь этажей:	м²		
4	Number of floors:		1-8	
	Количество этажей:			
5	Number of apartments:			
	Количество квартир:			

3	Ficus carica:	4-16	Хаотично	Высота дерева 4 м, диаметр кроны 3 м
4	Populus nigra:	37.8	Хаотично	
5	Populus nigra:	25.4	Вдоль дороги	
6	Populus nigra:	24.4	Группами	
7	Fraxinus excelsior:	20.1	Хаотично	
8	Prunus cerasus:	17.2	Хаотично	Высота дерева 3 м
9	Morus:	26.8	Хаотично	Хаотично посажены
10	Prunus spp.:	12-20	Хаотично	Высота дерева 2 м
11	Acer negundo:	4-12	Хаотично	Вдоль границы участка
12	Acer negundo:	1-12	Вдоль дороги	Вдоль границы участка
13	Prunus Armeniaca:	26.1	Хаотично	Высота дерева 3 м
14	Vitis spp.:	6.2	Вдоль дороги	Высота дерева 3 м
15	Fraxinus ornus Fraxinus sphaericifolia:	1-4	Хаотично	Группами
16	Prunus Armeniaca:	1-8	Вдоль дороги	Высота дерева 3 м
17	Prunus Armeniaca:	15.7	Хаотично	Высота дерева 3 м
18	Amorpha fruticosa:	1-8	Хаотично	Группами
19	Salix alba:	38.2	Вдоль дороги	
20	Fraxinus excelsior:	1-4	Хаотично	Группами
21	Rosa spp.:	1-4	Хаотично	Группами
22	Ficus carica:	1-8	Хаотично	Высота дерева 3 м, диаметр кроны 4 м
23	Salix alba:	44.2	Вдоль дороги	
24	Prunus Armeniaca:	4.5	Хаотично	Высота дерева 3 м
25	Ficus carica:	4-8	Хаотично	Высота дерева 3 м
26	Prunus spp.:	13.6	Вдоль дороги	Высота дерева 3 м
27	Amorpha fruticosa:	1-8	Хаотично	Группами
28	Fraxinus excelsior:	1-4	Хаотично	Группами, высота дерева 3 м
29	Populus nigra	25.8	Вдоль дороги	
30	Populus nigra	4-12	Хаотично	2 Gr.

Explication

Экспликация

	Граница участка
	Существующее дерево
	Проектируемое дерево
	Проектируемый газон
	Проектируемый тротуар
	Проектируемая дорога
	Проектируемый бордюр
	Проектируемый забор
	Проектируемый пешеходный переход
	Проектируемый пандус
	Проектируемый пожарный гидрант
	Проектируемый колодец
	Проектируемый фонарь
	Проектируемый мусорный контейнер
	Проектируемая парковка
	Проектируемый газон
	Проектируемый тротуар
	Проектируемая дорога
	Проектируемый бордюр
	Проектируемый забор
	Проектируемый пешеходный переход
	Проектируемый пандус
	Проектируемый пожарный гидрант
	Проектируемый колодец
	Проектируемый фонарь
	Проектируемый мусорный контейнер
	Проектируемая парковка

Граница участка

Существующее дерево

Проектируемое дерево

Проектируемый газон

Проектируемый тротуар

Проектируемая дорога

Проектируемый бордюр

Проектируемый забор

Проектируемый пешеходный переход

Проектируемый пандус

Проектируемый пожарный гидрант

Проектируемый колодец

Проектируемый фонарь

Проектируемый мусорный контейнер

Проектируемая парковка

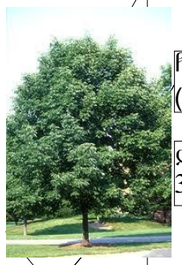

ჩვეულებრივი იფანი,კოპიტი
(Fraxinus ecxesior)

ღეროს დიამეტრი 14 სმ-დან
3-5.5 მ სიმაღლის- 31 ცალი

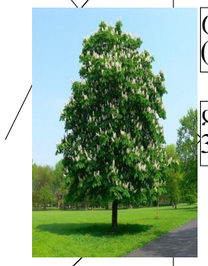

ცხენისწაბლა
(ესცულუს ჰიპპოცასტანუმ)

ღეროს დიამეტრი 14 სმ-დან
3-5.5 მ სიმაღლის- 38 ცალი



ნანა ტუია
(თჰუია ონენტაილს ნანა)

ღეროს დიამეტრი 7 სმ-დან
70 სმ სიმაღლის- 181 ცალი

3	ლეღვი - Ficus carica;	4-16	ღეროსანი	ხილკენკროვანი, მრავლობითი ამონაყარი;
4	შავი ვერხვი -Populus nigra;	37.8	ღეროსანი	
5	შავი ვერხვი -Populus nigra;	25.4	ხმოსადი	
6	შავი ვერხვი -Populus nigra;	24.4	ზეხმელი	
7	ჩვეულებრივი იფანი - Fraxinus excelsior;	20.1	ღეროსანი	
8	ბალი - Prunus cerasus;	17.2	ღეროსანი	ხილკენკროვანი;
9	თუთა -Morus;	26.8	ღეროსანი	ჯირკვზე ამონაყარი
10	ტყემალი- Prunus ssp;	12-20	ღეროსანი	ხილკენკროვანი, ამონაყრითი 2 ც;
11	ამერიკული ნეკერჩხალი- Acer negundo;	4-12	ღეროსანი	მრავლობითი ამონაყარი;
12	ამერიკული ნეკერჩხალი - Acer negundo;	1-12	ხმოსადი	მრავლობითი ამონაყარი;
13	გარგარი - Prunus Armeniaca;	26.1	ღეროსანი	ხილკენკროვანი;
14	ვაზი -Vitis spp;	6.2	ხმოსადი	ხილკენკროვანი;
15	ჩვეულებრივი ძეძვი-Paliurus spina-christ;	1-4	ღეროსანი	ბუჩქი;
16	გარგარი - Prunus Armeniaca;	1-8	ხმოსადი	ხილკენკროვანი;
17	გარგარი - Prunus Armeniaca;	15.7	ღეროსანი	ხილკენკროვანი;
18	ამორფა- Amorpha fruticosa;	1-8	ღეროსანი	ბუჩქი;
19	წიწვი -Salix alba;	38.2	ხმოსადი	
20	ბროწეული -Punica granatum;	1-4	ღეროსანი	ბუჩქი;
21	ასკილი- Rosa ssp;	1-4	ღეროსანი	ბუჩქი;
22	ლეღვი - Ficus carica;	1-8	ღეროსანი	ხილკენკროვანი, მრავლობითი ამონაყარი;
23	წიწვი -Salix alba;	44.2	ხმოსადი	
24	გარგარი - Prunus Armeniaca;	4.5	ღეროსანი	ხილკენკროვანი;
25	ლეღვი - Ficus carica;	4-8	ღეროსანი	ხილკენკროვანი;
26	ტყემალი- Prunus ssp;	13.6	ხმოსადი	ხილკენკროვანი;
27	ამორფა- Amorpha fruticosa;	1-8	ღეროსანი	ბუჩქი;
28	ბროწეული -Punica granatum;	1-4	ღეროსანი	ბუჩქი, ხილკენკროვანი;
29	შავი ვერხვი -Populus nigra	25.8	ხმოსადი	
30	შავი ვერხვი -Populus nigra	4-12	ზეხმელი	2 ც;

შპს „ნიუ მაქს"
საქართველო, თბილისი, მგალობლიშვილის ქ. 3,
ოფისი N3 ს/კ. 404957579

www.newmax.ge info@newmax.ge
mob / cell phone: +995 557 30 30 30

LTD "NEW MAX"
N3 Office , 3 Mgaloblishvili str,
Tbilisi, Georgia. ID: 404957579

შენიშვნები — Notes

ექსპლიკაცია — Explication

- შენარჩუნებული ხე-ნარგავი
- გამწვანებით ათვისებული მოსათვსი ბალახის საფარი 3 კომპონენტიანი თესლი
- საპროექტო ხე-ნარგავი - იფანი,კოპიტი
- საპროექტო ბუჩქი - ნანა ტუია
- საპროექტო ხე-ნარგავი ცხენისწაბლა

ტექნიკურ-ეკონომიკური მაჩვენებლები — Technical-econimic indicators

საპროექტო ხე-ნარგავების რაოდენობამ შეადგინა - 69, რასაც ჯამში უდრის 1725 კვ/მ - ს, ხოლო საპროექტო ბუჩქების რაოდენობამ შეადგინა - 181 რასაც ჯამში უდრის 2172 კვ/მ - ს, რაც ჯამში უდრის 3897 კვ/მ - ს.

ნაკვეთზე ასევე ფიქსირდება დარსებული ხე-ნარგავი რომლის ჯამური ფართობიც უდრის 150 კვ/მ-ს, და ასევე ერთი დაზიანებული ბუჩქი - 24 კვ/მ.

საპროექტო და არსებული ხე-ნარგავებისა და ბუჩქების საერთო კვალდასმულობამ შეადგინა 4071 კვ/მ

პროექტის დასახელება — Project	დენდროლოგიური პროექტი	
დამკვეთები — Client	დამკვეთი: შ.პ.ს რ.ს.ე.დ. ს/კ 406257633	
მისამართი — Address	ქ. თბილისი, დასახლება აეროპორტი	
თანამდებობა Position	სახელი გვარი Name Nurame	ხელმოწერა Signature
დირექტორი Director	გიორგი ყირკიტაძე Giorgi Kirkitadze	
პროექტის ავტორი Author	შპს „ნიუ მაქს" LTD "NEW MAX"	ს.კ 404957579
მთ.არქიტექტორი Chief Architec	ჯამალი ჩიკვაიძე Jemali Chikvaidze	
არქიტექტორი Architect	ჯამალი ჩიკვაიძე Jemali Chikvaidze	
დაამუშავა Detailed By	ჯამალი ჩიკვაიძე Jemali Chikvaidze	
კონსტრუქტორი Constructor		
ნახაზი Drawing	თარიღი Date of issue	2020
	მასშტაბი Scale	1:750
	სტადია Stage	პროექტი
	ფორმატი Paper size	A3
	ფაილის სახელი File name	ბუნ.ნაგებობა შენარჩუნებული ხე-ნარგავებით
	ფურცელი Pages	

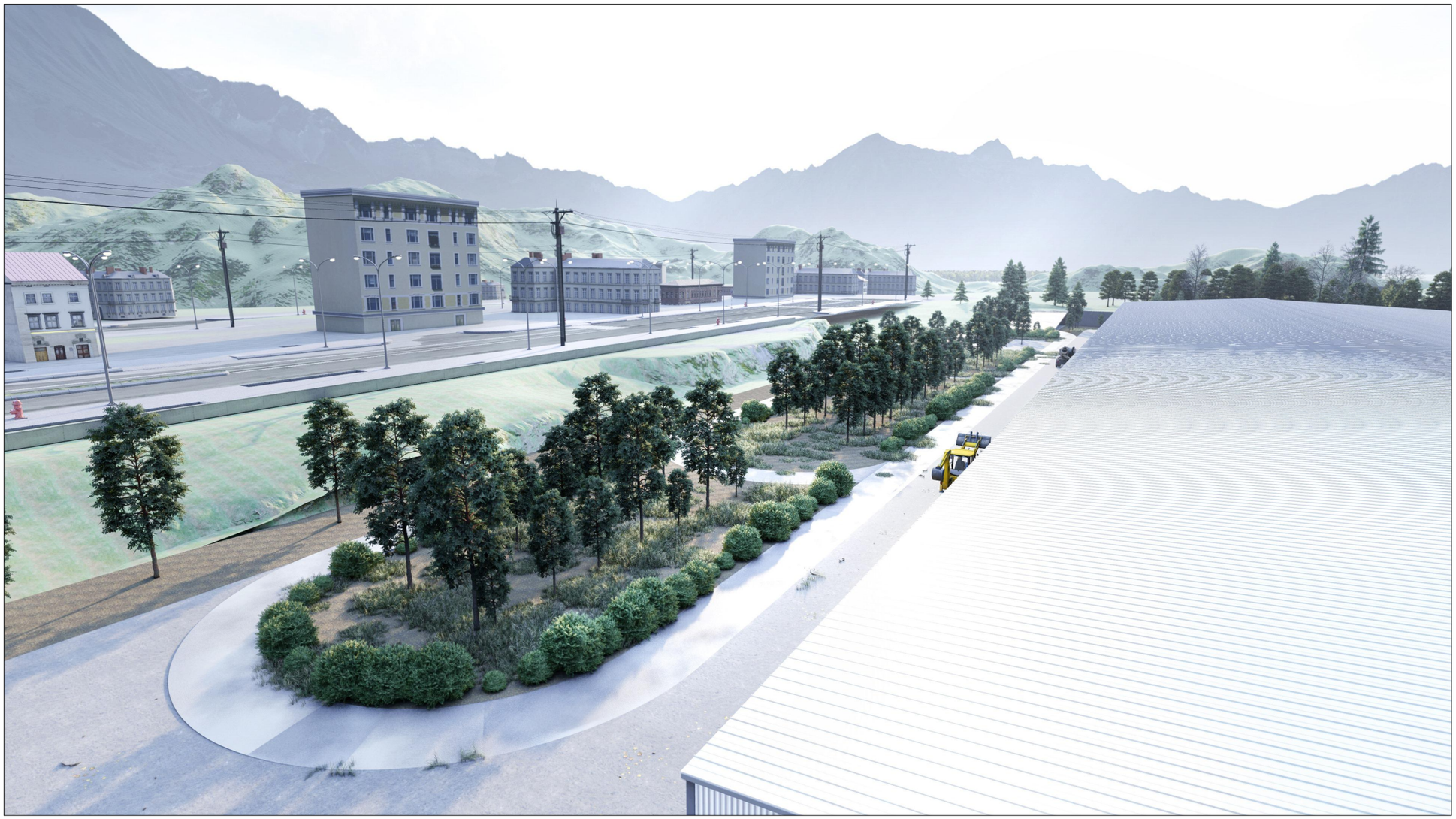





შპს „ნიუ მაქს"
საქართველო, თბილისი, მგალობლიშვილის ქ. 3,
ოფისი N3 ს/ნ: 404957579

www.newmax.ge info@newmax.ge
mob / cell phone: +995 557 30 30 30

LTD "NEW MAX"
N3 Office , 3 Mgaloblishvili str,
Tbilisi, Georgia. ID: 404957579

შენიშვნები — Notes

ახსნა-განმარტება — Explication

ტექნიკურ-ეკონომიკური მაჩვენებლები — Technical-econimic indicators

პროექტის დასახელება — Project

დეკორატიული პროექტი

დამკვეთები — Client

დამკვეთი: შ.პ.ს რ.ს.ე.დ. ს/ნ 406257633

მისამართი — Address

ქ. თბილისი, დასახლება აეროპორტი

თანამდებობა Position	სახელი გვარი Name Nurame	ხელმოწერა Signature
დირექტორი Director	გიორგი ყირკიტაძე Giorgi Kirkitadze	
პროექტის ავტორი Author	შპს „ნიუ მაქს" LTD "NEW MAX"	ს.ნ 404957579
მთ.არქიტექტორი Chief Architec	ჯემალი ჩიკვაიძე Jemali Chikvaidze	
არქიტექტორი Architect	ჯემალი ჩიკვაიძე Jemali Chikvaidze	
დამამუშავა Detailed By	ჯემალი ჩიკვაიძე Jemali Chikvaidze	
კონსტრუქტორი Constructor		

ნახაზი Drawing	თარიღი Date of issue	2020
	მასშტაბი Scale	
	სტადია Stage	პროექტი
	ფორმატი Paper size	A3
	ფაილის სახელი File name	ციფრული ვიზუალიზაცია
	ფურცელი Pages	

დენდროლოგიური პროექტის საინფორმაციო დაფა

მისამართი: ქ. თბილისი ,დასახლება აეროპორტი

საკადასტრო კოდი: 01.19.26.004.277

დამკვეთი: შ.პ.ს რ.ს.ე.დ ს/ნ 406257633

ტერიტორიის მთლიანი ფართობი: 20000კვ.მ

კოეფიციენტის მინიმალური გასათვალისწინებელი
K3=4097.3/20000=0.2

პროექტით გათვალისწინებული გამწვანების ფართობი:მოსათესი ბალახით ათვისებული ფართობი 4097.3 კვ.მ, დასარგავი ხე მცენარეებით ათვისებული ფართობი 4084 მ2
(ცხენისწაბლი 38 ცალი X25 მ2= 950 მ2; ჩვეულებრივი იფანი 31 ცალიX25 მ2 =775; ნაძვი ტუია 181 ცალი 2172 მ2)

ტერიტორიაზე არსებული მწვანე ნარგავები: 6 და 2 ბუჩქი

არსებული ხე მცენარე: 1. №4 შავი ვერხვი - დიამეტრი 37.8(25 მ2). 2. №7 ჩვეულებრივი იფანი - დიამტერი 20.1 სმ(25 მ2). 3. №13 გარგარი - დიამეტრი - 26.1(25 მ2). 4. №14 ვაზი - დიამეტრი 6.2 სმ(12 მ2). 5. № 16 გარგარი - დიამეტრი 1-8 სმ(25 2). 6. №17 გარგარი - დიამეტრი 15.7 სმ (25მ2). 7. №27 ამორფა დიამეტრი 1-8 სმ(12 მ2). 8. №30 შავი ვერხვი დიამეტრი 4-12 სმ(25 მ2).

მოსაჭრელი ხე მცენარეები: 1) №1 თუთა დ-18.8 2) №2 თუთა დ-16.5 3) №3 ლეღვი დ- 4-16 4) №5 შავი ვერხვი დ-25.4 5) №6 შავი ვერხვი დ-24.5 6) №9 თუთა დ-26.8 7) №10 ტყემალი დ-12.20 8) №11 ამერიკული ნეკერჩხალი დ-4-12 9) №12 ამერიკული ნეკერჩხალი დ-1-12 10) №15 ჩვეულებრივი ძეძვი დ-1-4 11) №18 ამორფა დ- 1-8 12) №19 წიფელი დ-38.2 13) №20 ბროწეული დ-1-4 14) №21 ასკილი დ- 1-4 15) №22 ლეღვი დ- 1-8 16) №23 წიფელი დ-44.2 17) №24 გარგარი დ-4.5 18) №25 ლეღვი დ- 4-8 19 №26 ტყემალი დ-13.6 20) №28 ბროწეული დ- 1-4

კვ ჯამურად 3897 (საპროექტო) + 174 (არსებული) /20000=0.2
დენდროლოგიური შეთანხმების თარიღი: 2020წ.
დენდროლოგიური დასრულების თარიღი: 2023წ.
მოვლა-პატრონობის ხანგრძლივობა: 3 წელი.
მოვლა-პატრონობაზე პასუხისმგებელი პირი: შ.პ.ს რ.ს.ე.დ. ს/ნ 406257633



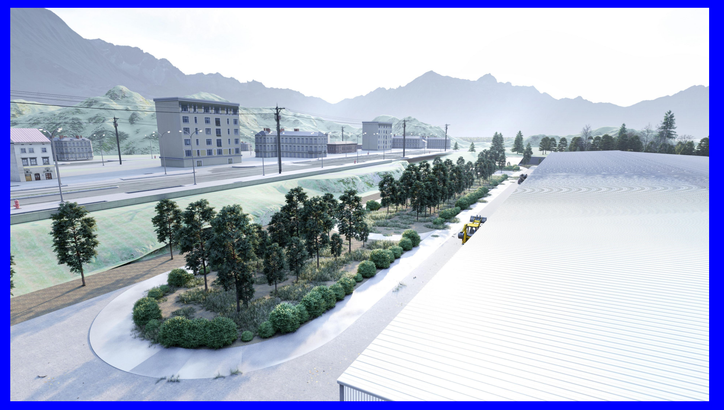



28 ივნისი 2020 წ.

დ ა ს კ ვ ნ ა

მწვანე ნარგავების (მერქნიანი ხე-მცენარეების) სახეობრივი მდგომარეობის და ხარისხობრივი შეფასების შესახებ

2020 წლის 28 ივნისსს მისამართზე: ქალაქი თბილისი, აეროპორტის დასახლების ტერიტორიაზე (საკადასტრო კოდი: 01.19.26.004.277), რომლის ფართობია 20000 მ^2 , ხოლო მესაკუთრე შ.პ.ს ,,რ.ს.ე.დ“ (ID 406257633), მეტყევე-სპეციალისტის გიორგი კაპანაძის მიერ (მწვანე ნარგავების ხარისხობრივი შეფასების დასკვნის გამცემი უფლებამოსული პირი, ექსპერტი) შემოწმდა მწვანე ნარგავების სახეობრივი მდგომარეობა და გაკეთდა მათი ხარისხობრივი შეფასება.

სულ ტერიტორიაზე განლაგებულია 30 ძირი ფოთლოვანი მწვანე ნარგავი, მათ შორის 12 ძირი ხილ-კენკროვანია.

მესაკუთრეს სურვილი აქვს მოჭრას მიწის ნაკვეთზე არსებული 9 ძირი მწვანე ნარგავი (N1, N2, N3, N5, N6, N25, N26, N28 და N29), რომელთა შორის 4 ძირი ხილკენკროვანია (N3, N25, N26 და N28), 2 ძირი ხმობადია (N5 და N29), 1 ძირი ზეხმელია (N6) და 2 ძირი ჯანსაღია (N1 და N2).

დანარჩენ აღწერილ მწვანე ნარგავებს მესაკუთრე ამ ეტაპზე ადგილზე ტოვებს.

ცხრილში მოცემულია ქალაქ თბილისში, აეროპორტის დასახლების ტერიტორიაზე (საკადასტრო კოდი: 01.19.26.004.277) ხე-მცენარეების სახეობები, ფიზიკური მდგომარეობა და დიამეტრები მიწის ზედაპირიდან 10 სმ სიმაღლეზე:

ცხრილი N 1

ხის №	მერქნიანი სახეობა	დიამეტრი მიწის პირიდან 10 სმ-ზე	ხის მდგომარეობა	შენიშვნა
1	2	3	4	5
1	თუთა -Morus;	18.8	ჯანსაღი	
2	თუთა - Morus;	16.5	ჯანსაღი	

3	ლეღვი - Ficus carica;	4-16	ჯანსაღი	ხილკენკროვანი, მრავლობითი ამონაყარი;
4	შავი ვერხვი -Populus nigra;	37.8	ჯანსაღი	
5	შავი ვერხვი -Populus nigra;	25.4	ხმობადი	
6	შავი ვერხვი -Populus nigra;	24.4	ზეხმელი	
7	ჩვეულებრივი იფანი - Fraxinus excelsior;	20.1	ჯანსაღი	
8	ბალი - Prunus cerasus;	17.2	ჯანსაღი	ხილკენკროვანი;
9	თუთა -Morus;	26.8	ჯანსაღი	ჯირკვზე ამონაყარი
10	ტყემალი- Prunus ssp;	12-20	ჯანსაღი	ხილკენკროვანი, ამონაყრითი 2 ც;
11	ამერიკული ნეკერჩხალი- Acer negundo;	4-12	ჯანსაღი	მრავლობითი ამონაყარი;
12	ამერიკული ნეკერჩხალი - Acer negundo;	1-12	ხმობადი	მრავლობითი ამონაყარი;
13	გარგარი - Prunus Armeniaca;	26.1	ჯანსაღი	ხილკენკროვანი;
14	ვაზი -Vitis spp;	6.2	ხმობადი	ხილკენკროვანი;
15	ჩვეულებრივი ძეძვი-Paliurus spina-christ;	1-4	ჯანსაღი	ბუჩქი;
16	გარგარი - Prunus Armeniaca;	1-8	ხმობადი	ხილკენკროვანი;
17	გარგარი - Prunus Armeniaca;	15.7	ჯანსაღი	ხილკენკროვანი;
18	ამორფა- Amorpha fruticosa;	1-8	ჯანსაღი	ბუჩქი;
19	წნორი -Salix alba;	38.2	ხმობადი	
20	ბროწეული -Punica granatum;	1-4	ჯანსაღი	ბუჩქი;
21	ასკილი- Rosa ssp;	1-4	ჯანსაღი	ბუჩქი;
22	ლეღვი - Ficus carica;	1-8	ჯანსაღი	ხილკენკროვანი, მრავლობითი ამონაყარი;

23	წნორი -Salix alba;	44.2	ხმობადი	
24	გარგარი - Prunus Armeniaca;	4.5	ჯანსაღი	ხილკენკროვანი;
25	ლეღვი - Ficus carica;	4-8	ჯანსაღი	ხილკენკროვანი;
26	ტყემალი- Prunus ssp;	13.6	ხმობადი	ხილკენკროვანი;
27	ამორფა- Amorpha fruticosa;	1-8	ჯანსაღი	ბუჩქი;
28	ბროწეული -Punica granatum;	1-4	ჯანსაღი	ბუჩქი, ხილკენკროვანი;
29	შავი ვერხვი -Populus nigra	25.8	ხმობადი	
30	შავი ვერხვი -Populus nigra	4-12	ზეხმელი	2 ც;

მწვანე ნარგაობის (მერქნიანი ხე-მცენარეების)დასურათება მისი ნომერაციის მიხედვით:

1.თუთა 2.თუთა




3.ლელვი 4. შავი ვერხვი





5.შავი ვერხვი 6. შავი ვერხვი





7.ჩვეულებრივი იფანი



8. ბალი



9.თუთა

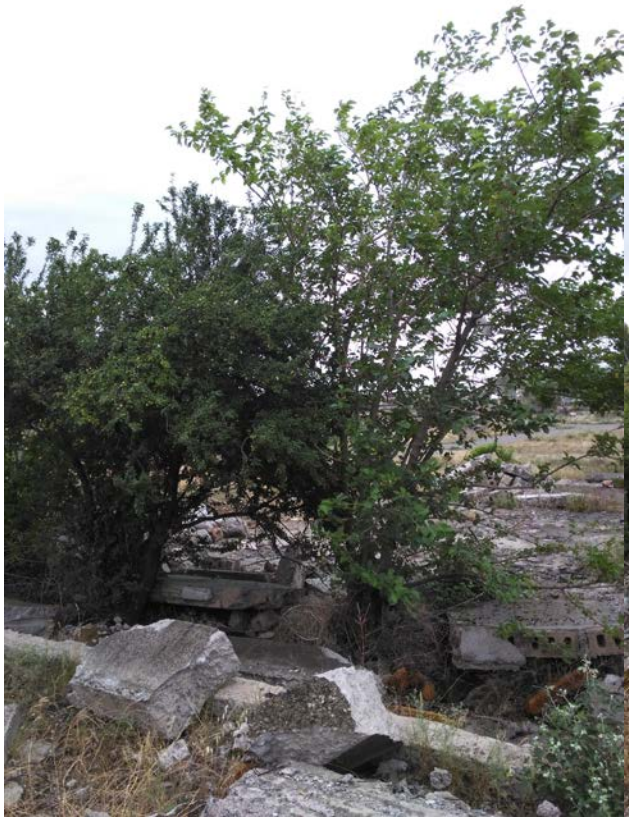

10. ტყემალი



11.ამერიკული ნეკერჩხალი



12. ამერიკული ნეკერჩხალი



13. გარგარი



14. ვაზი



15. ძეძვი



16. გარგარი

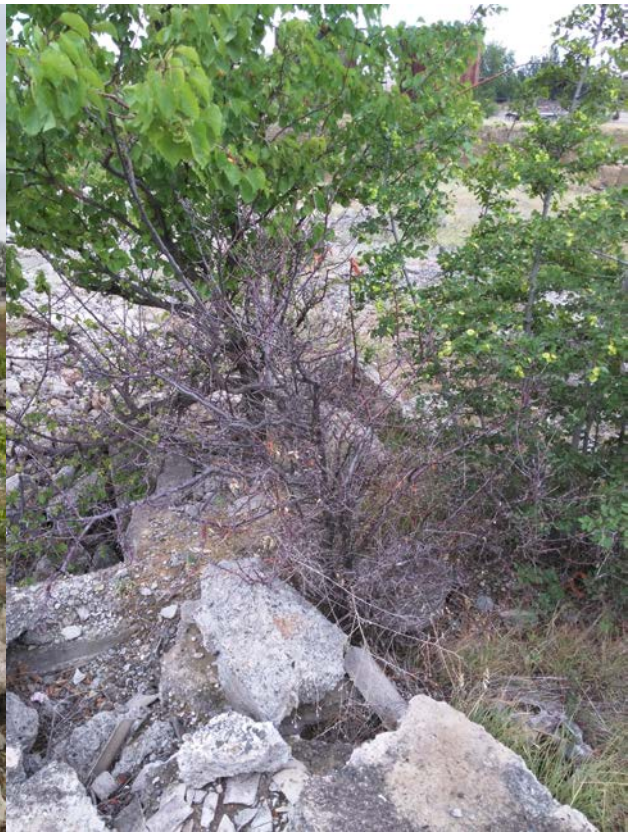

17.გარგარი



18. წნორი



19.ამორფა



20. ბროწეული



21.ასკილი



22.ლეღვი



23.წნორი 24. გარგარი





25.ლელვი 26.ტყემალი





27.ამორფა



28. ბროწეული



29.შავი ვერხვი



30. შავი ვერხვი



ხეების ვიზუალური დათვალიერება განახორციელა გიორგი კაპანაძემ, რომელიც ქალაქ თბილისის მუნიციპალიტეტის მერის 2018 წლის 28 ივნისის N 1-369 ბრძანებით დარეგისტრირდა გარემოს დაცვის საქალაქო სამსახურის მონაცემთა ბაზაში მწვანე ნარგავების ხარისხობრივი შეფასებაზე დასკვნის გამცემ უფლებამოსილ პირად.

დანართი: 1 გვ ;

შემსრულებელი :

მეტყევე-ექსპერტი: გიორგი კაპანაძე

საქართველო

საჯარო სამართლის იურიდიული პირი

საქართველოს სახელმწიფო
სასოფლო-სამეურნეო
უნივერსიტეტი

მაგისტრის დიპლომი

SSSSU № 000076

საქართველოს სახელმწიფო სასოფლო-სამეურნეო
უნივერსიტეტის
სატყეო სამეურნეო

ფაკულტეტის *2006* წლის *10.12* გადაწყვეტილებით
გიორგი კაპანაძეს დაბადებულს
1983 წლის *03.14* მიენიჭა
სატყეო მეურნეობის სპეციალობით,
სოფლის მეურნეობის

მაგისტრის აკადემიური ხარისხი.

ფაკულტეტის დეკანი
ბ.ა.
რექტორი
2007 წ. 16 თებერვალი

ქ. თბილისი

საარქივისტრაციო № 000076

GEORGIA

LEGAL ENTITY OF PUBLIC LAW

GEORGIAN STATE
AGRICULTURAL
UNIVERSITY

MASTER'S DIPLOMA

SSSSU № 000076

This is to certify that by the decision of *2006.10.12*
of the *Forestry*
faculty
of the GEORGIAN STATE AGRICULTURAL UNIVERSITY
Mr./Ms. *Giorgi Kapanadze*
born on *1983.03.14* was awarded Master's Academic Degree
with a Major in
Agriculture

Seal
Dean of the Faculty
Rector
February 16, 2007

City TBILISI

REGISTRATION No. 000076

ქალაქ თბილისის მუნიციპალიტეტის მერია
გარემოს დაცვის საქალაქო სამსახური

წერილის ნომერი: **18-01181862754**
თარიღი: **06/07/2018**

ადრესატი: გიორგი კაპანაძე
პირადი ნომერი: 38001006370
მისამართი: ავლაბარი, საინგილოს N 76

ქ. თბილისის მუნიციპალიტეტის მერიის გარემოს დაცვის საქალაქო სამსახურმა (შემდგომში მოხსენებული, როგორც „სამსახური") განიხილა, თქვენი 2018 წლის 11 და 17 მაისის განცხადებები (#19/01181311437-18; 19/01181372825-18) რომლითაც ითხოვთ მწვანე ნარგავების ხარისხობრივ შეფასებაზე დასკვნის გამცემ უფლებამოსილ პირად (ექსპერტად) დარეგისტრირებას.

გაცნობებთ, რომ „ქალაქ თბილისის მუნიციპალიტეტის მერიის გარემოს დაცვის საქალაქო სამსახურის მონაცემთა ბაზაში მწვანე ნარგავების ხარისხობრივ შეფასებაზე დასკვნის გამცემი უფლებამოსილი პირის რეგისტრაციის შესახებ" ქალაქ თბილისის მუნიციპალიტეტის მერის 2018 წლის 28 ივნისის # 1-369 ბრძანების საფუძველზე, თქვენ დარეგისტრირდით მწვანე ნარგავების ხარისხობრივ შეფასებაზე დასკვნის გამცემ უფლებამოსილ პირად (იხილეთ დანართი).

წინამდებარე ინდივიდუალური ადმინისტრაციულ-სამართლებრივი აქტი შესაძლოა გასაჩივრდეს ქ. თბილისის მუნიციპალიტეტის მერთან (ქალაქი თბილისი, ჟ. შარტავას ქუჩა N7), დაინტერესებული მხარის მიერ მისი ოფიციალური წესით გაცნობის დღიდან ერთი თვის ვადაში.

დანართი: 1 (ერთი) გვერდი.

პატივისცემით,

გიგა გიგაშვილი

გარემოს დაცვის საქალაქო სამსახური-პირველადი სტრუქტურული ერთეულის ხელმძღვანელი (საქალაქო სამსახურის უფროსი)

0160
ა(ა)იპ მუნიციპალური სერვისების განვითარების სააგენტო
ჟ. შარტავას, 7

ქალაქ თბილისის მუნიციპალიტეტის მერი

ბრძანება №1-369

"28" ივნისი 2018 წ.

ქალაქ თბილისის მუნიციპალიტეტის მერიის გარემოს დაცვის საქალაქო სამსახურის მონაცემთა ბაზაში მწვანე ნარგავების ხარისხობრივ შეფასებაზე დასკვნის გამცემი უფლებამოსილი პირის რეგისტრაციის შესახებ

,,ქ. თბილისის მუნიციპალიტეტის ტერიტორიაზე მწვანე ნარგავების დაცვის, მოვლისა და აღდგენის წესის დამტკიცების შესახებ" ქ. თბილისის მუნიციპალიტეტის საკრებულოს 2014 წლის 12 დეკემბრის №17-55 დადგენილების პირველი მუხლით დამტკიცებული წესის (დანართი 1) 27^3 მუხლის მე-2 პუნქტისა და ქალაქ თბილისის მუნიციპალიტეტის მერიის გარემოს დაცვის საქალაქო სამსახურის უფროსის 2018 წლის 25 ივნისის №18-01181763184 წარდგინების საფუძველზე,

ვბრძანებ:

1. მოქალაქე გიორგი კაპანაძე (პ/ნ 38001006370) დარეგისტრირდეს ქალაქ თბილისის მუნიციპალიტეტის მერიის გარემოს დაცვის საქალაქო სამსახურში, მწვანე ნარგავების ხარისხობრივ შეფასებაზე დასკვნის გამცემ უფლებამოსილ პირთა მონაცემთა ბაზაში.
2. კონტროლი ბრძანების შესრულებაზე დაევალოს ქალაქ თბილისის მუნიციპალიტეტის მერის მოადგილეს მაია ბითაძეს.
3. ამ ბრძანების გასაჩივრება, დაინტერესებული მხარის მიერ, შესაძლებელია მისთვის ბრძანების გაცნობიდან ერთ თვის ვადაში, თბილისის საქალაქო სასამართლოში (მისამართი: ქ. თბილისი, დავით აღმაშენებლის ხეივანი, მე-12 კმ №6), საქართველოს კანონმდებლობით დადგენილი წესით.

კახა კალაძე