JETEX

არქ.პროექტი: მრავალფუნქციური კომპლექსი/შენობა

საინჟინრო ნაწილი

სახანძრო სიგნალიზაციის პროექტი

საპროექტო ობიექტის მისამართი:

ქალაქი თბილისი, აკაკი წერეთლის გამზირი #125

დამკვეთი:

შ.პ.ს. "დობირო"

შემსრულებელი:

შ.პ.ს. "ჯეტექსი"

თბილისი 2020 წ

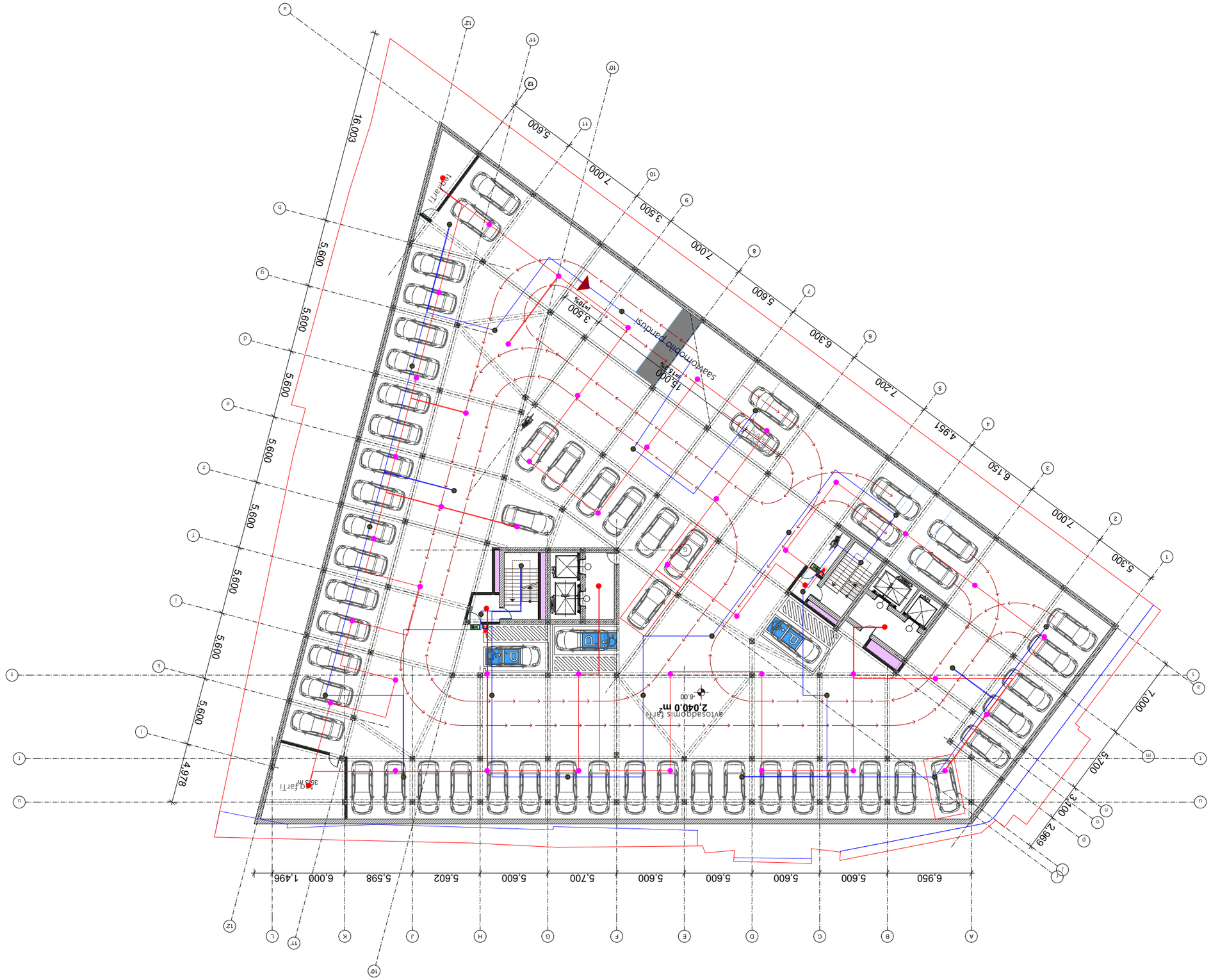

ქალაქი -6.00 სართული

ელექტრომომარაგების ძირითადი ქსელი	
ხანძარსაწინააღმდეგო სისტემა	
ხანძარსაწინააღმდეგო სისტემა	
ელექტრომომარაგების ავარიული ქსელი	
სანიაღვრე სისტემა	
ტელეფონიზაციის სისტემა	
ვიდეოთვალთვალის სისტემა	
ხანძარსაწინააღმდეგო სისტემა	
ავტომატური სახანძრო სიგნალიზაცია	
ხანძარსაწინააღმდეგო სისტემა	
ხანძარსაწინააღმდეგო სისტემა	
ხანძარსაწინააღმდეგო სისტემა

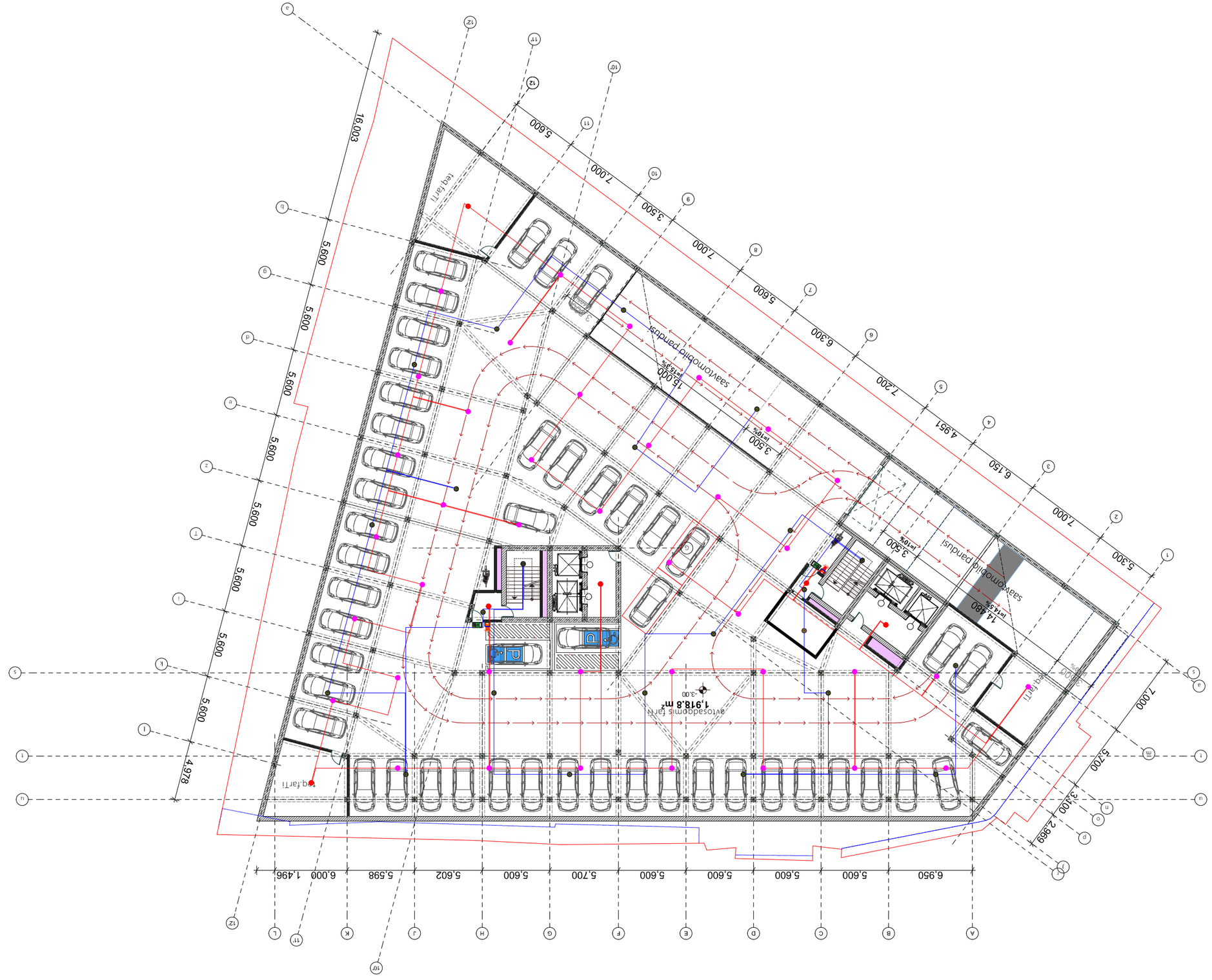
16.003
5.600
5.600
5.600
5.600
5.600
5.600
4.978
5.600
7.000
3.500
7.000
5.600
6.300
7.200
4.961
6.150
7.000
5.300
15.000
i=15.8%
3.500
i=10%
3.500
i=10%
14.180
i=14.5%
7.000
5.700
3.100
2.969
6.950
5.600
5.600
5.600
5.600
5.700
5.600
5.602
5.598
6.000
1.496
1.918.8 m²
-3.00
-3.00
teq.farri
teq.farri
teq.farri

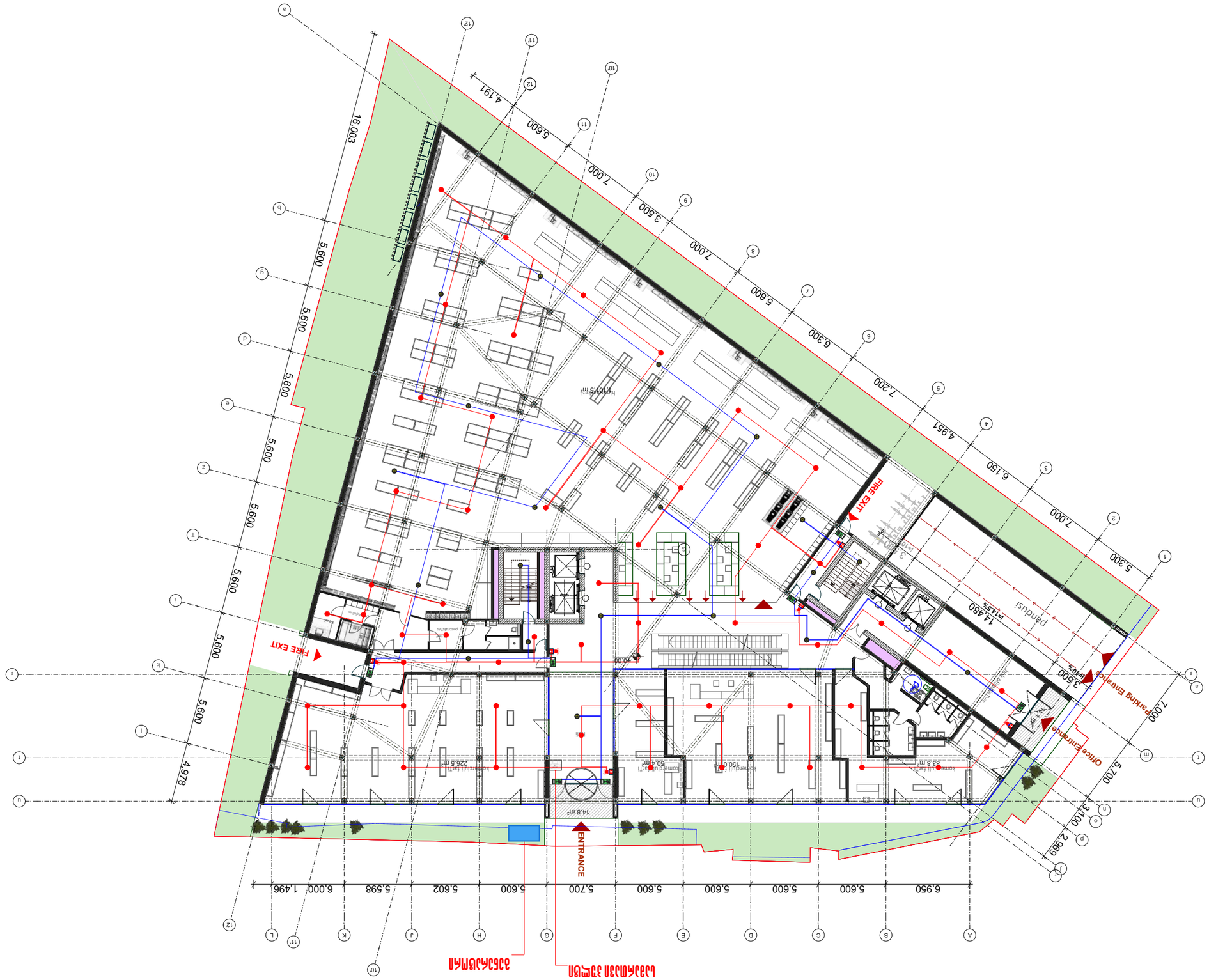

ՀԱՏԱԿԱԳԾԱՅԻՆ ՊԼԱՆ

ՀԱՐԿԱՅԻՆ ՊԱՇՏՊԱՆՈՒԹՅԱՆ ԱՄՓՈՓՈՒՄ

ՀԱՐԿԱՅԻՆ ՊԱՇՏՊԱՆՈՒԹՅԱՆ ՀԱՄԱԿԱՐԳԵՐ

ՀԱՄԱԿԱՐԳԱՅԻՆ ՄԱՍ

ՀԱՐԿԱՅԻՆ ՊԱՇՏՊԱՆՈՒԹՅԱՆ ՍԱՐՔԵՐ

ՀՀ, ք. Երևան, Արաբկիր 1-ին զանգված, 3-րդ փողոց, N1 շենք

ՀԱՐԿԱՅԻՆ ՊԱՇՏՊԱՆՈՒԹՅԱՆ ՀԱՄԱԿԱՐԳԵՐ

Ընդհանուր տեսք	1:100
Ամսաթիվ՝	10/27/2020
Գծագրի համարը՝	03

ՁԱ "JETEX"

Լ/Հ 405268491

ՀՀ, ք.Երևան, Արաբկիր 1-ին զանգված, 3-րդ փողոց, N1

Հեռ.՝ (+0312) 83-48-88

Էլ.փոստ՝ INFOJETEX2018@GMAIL.COM

WWW.JETEX.GE

JETEX MEP SYSTEMS DESIGN

Գլխավոր նախագիծ	Ա.Ա. Գրիգորյան	
Ստուգող ինժեներ	Ա.Ա. Գրիգորյան	
Նախագծման ղեկավար		
Գծագրող-կոնստրուկտոր	Ա.Ա. Գրիգորյան	
Գլխավոր ինժեներ	Ա.Ա. Գրիգորյան	

Ծրագրի փուլ	Ծրագրի էջ
Նախագիծ	3 / 3

ՀՀ, ք. Երևան, Արաբկիր 1-ին զանգված, 3-րդ փողոց, N1 շենքի #125 ավտոտնակի նախագիծ

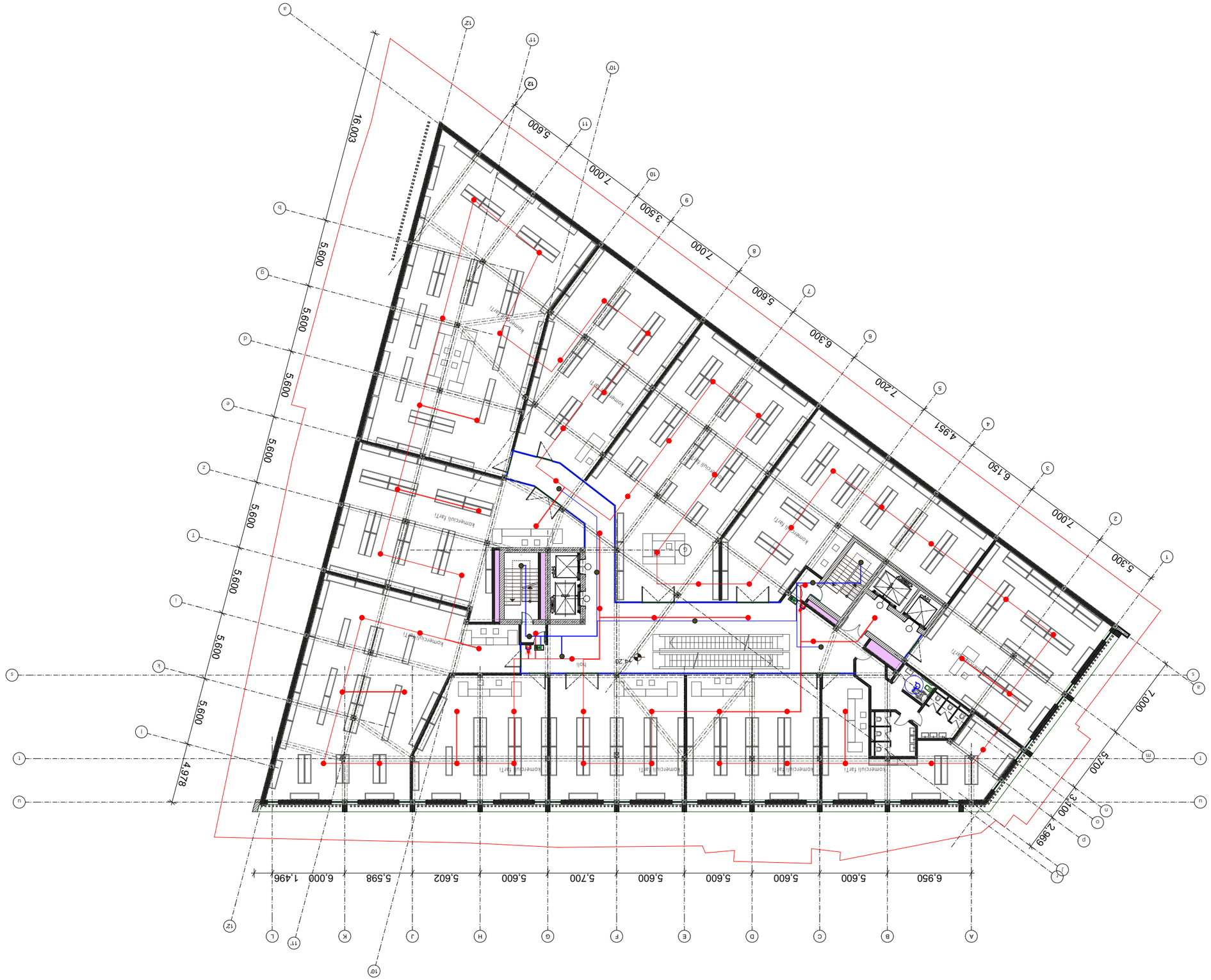

ცვლილება 0.20 ნიშნული +4.20

დამკვეთი	შპს "ჯეტექსი"
ობიექტის მისამართი	ქ. თბილისი, ისანი-სამგორის რაიონი, ვაჟა-ფშაველას გამზირი #125
პროექტის დასახელება	ელექტრომოწყობილობების განთავსების ნაწილი
პროექტის ეტაპი	სამშენებლო
ნახაზის დასახელება	ელექტრომოწყობილობების განთავსების ნაწილი
ნახაზის ავტორი	ნ.ჯანჯღავა
ნახაზის ტიპი	ელექტრომოწყობილობების განთავსების ნაწილი

ნახაზის ნომერი:	04
შეკვეთის №:	10272020
მასშტაბი:	1:100

შპს "ჯეტექსი"
ს/კ 405268491
ისანი-სამგორის რაიონი, ვაჟა-ფშაველას გამზირი N1
ტელ: (+032) 2 83-48-88
INFOJETEX2018@GMAIL.COM
WWW.JETEX.GE

JETEX MEP SYSTEMS DESIGN

ავტორი:	ნ.ჯანჯღავა
შემოწმებულია:	ნ.ჯანჯღავა
ვერსია:	3.3.ელ. ფორმატი

ელექტრომოწყობილობების განთავსების ნაწილი	
ელექტრომოწყობილობების განთავსების ნაწილი	
ელექტრომოწყობილობების განთავსების ნაწილი	

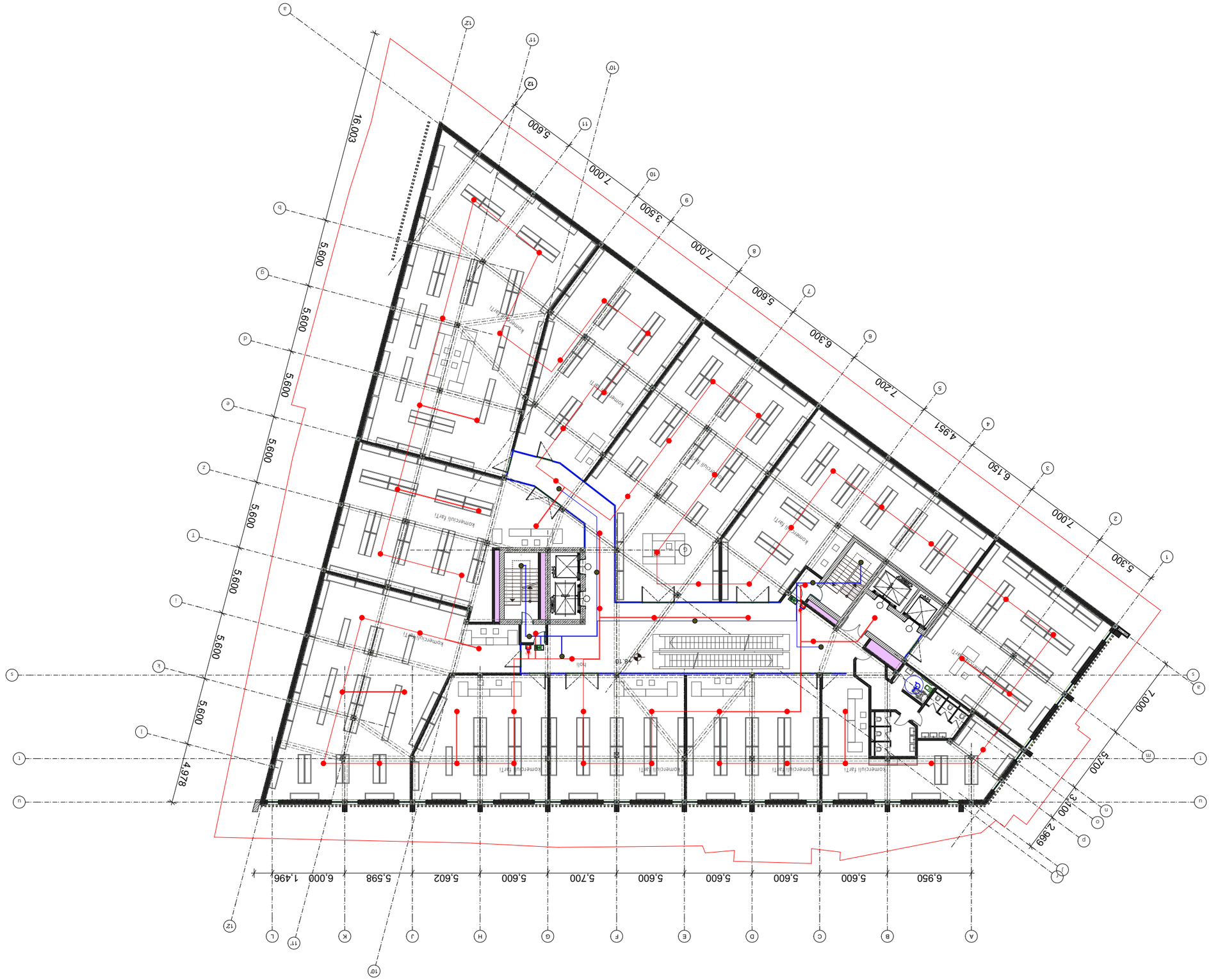

Ситуациона план +8.10 Скала

Изградба	Објекат
Фаза	Број
Датум	Размер
9	03
2020	10
1:100	

Д.О.О. "ЈЕТЕХ"
Л/ј 405268491
ул. Јанка Чмелика, Нови Сад, N1
тел: (+032) 2 83-48-88
INFOJETEX2018@GMAIL.COM
WWW.JETEX.GE

ДЕЛАТЕЛ/ИЗВЕШТАЧЕЊЕ ИНСТАЛАЦИЈЕ ПРОТИВПОЖАРНЕ ЗАШТИТЕ

Главни пројекат

Извођачки пројекат машинских инсталација

Назив пројекта:

Пословно-стамбени објекат, Нови Сад
Улица #125

Пројектовао	Инж.	Број пројекта
Инж. Ђорђе Ђ. Шашковић	Инж.	Број пројекта
Инж. Ђорђе Ђ. Шашковић	Инж.	Број пројекта
Одговорни пројектант	Инж.	Број пројекта
Одговорни извођач	Инж.	Број пројекта

Садржај:

Ситуациони план	01

Датум	10/2020
Број:	06

Инсталација машинске противпожарне заштите	
Инсталација машинске противпожарне заштите	
Инсталација машинске противпожарне заштите	
Инсталација машинске противпожарне заштите	
CO2 детекција	
Инсталација машинске противпожарне заштите	
Водени спрински систем 2X15	
Улазни/излазни сигнални модул	I/O Module
Улазни сигнални модул	Input Module
Ручни јављач пожара	
Ручни апарат за гашење пожара	
Спољашње хидрантске мреже	
Ормари за смештај опреме	EXT



ცვლილებული პროექტი +12.00 ნიშნულისთვის

დამკვეთი:	მ.პ.
დამკვეთის ხელმოწერა:	
ავტორი:	
ავტორის ხელმოწერა:	
ავტორის ბეჭედი:	
ინჟინერი:	
ინჟინრის ხელმოწერა:	
ინჟინრის ბეჭედი:	
ტექნიკოსი:	
ტექნიკოსის ხელმოწერა:	
ტექნიკოსის ბეჭედი:	

ინდივიდუალური ავტომატური სისტემა	
ინდივიდუალური ხანძარსაწინააღმდეგო სისტემა	
ავტომატური ხანძარსაწინააღმდეგო სისტემა	
ავტომატური ხანძრის გამაფრთხილებელი სისტემა	
CO_2 აირით ავტომატური ხანძარსაწინააღმდეგო სისტემა	
სახანძრო ავტომატიკის კაბელი 2X1.5	
I/O module ავტომატური ხანძარსაწინააღმდეგო სისტემა	
Input Module ავტომატური ხანძარსაწინააღმდეგო სისტემა	
ხელით მამოძრავებელი	
სახანძრო ჰიდრანტი	
ავტომატური ხანძრის გამაფრთხილებელი სისტემა	
EXIT ევაკუაციის ავტომატური განათების სისტემა	

ტექნიკური მახასიათებლები:

ტექნიკური/სამშენებლო პროექტის ნაწილი

ავტომატური ხანძარსაწინააღმდეგო სისტემა

ავტომატური ხანძრის გამაფრთხილებელი სისტემა

ინდივიდუალური ხანძარსაწინააღმდეგო სისტემა

შპს "JETEX"
ს/კ 405268491
ქ. თბილისი, ვაკის რაიონი, ი.ჭავჭავაძის გამზ. N1
ტელ: (+032) 2 83-48-88
INFOJETEX2018@GMAIL.COM
WWW.JETEX.GE

მასშტაბი:	1:100
თარიღი:	10/7/2020
ფურცლის №:	06

მასშტაბი 1:100	ფორმატი A 3

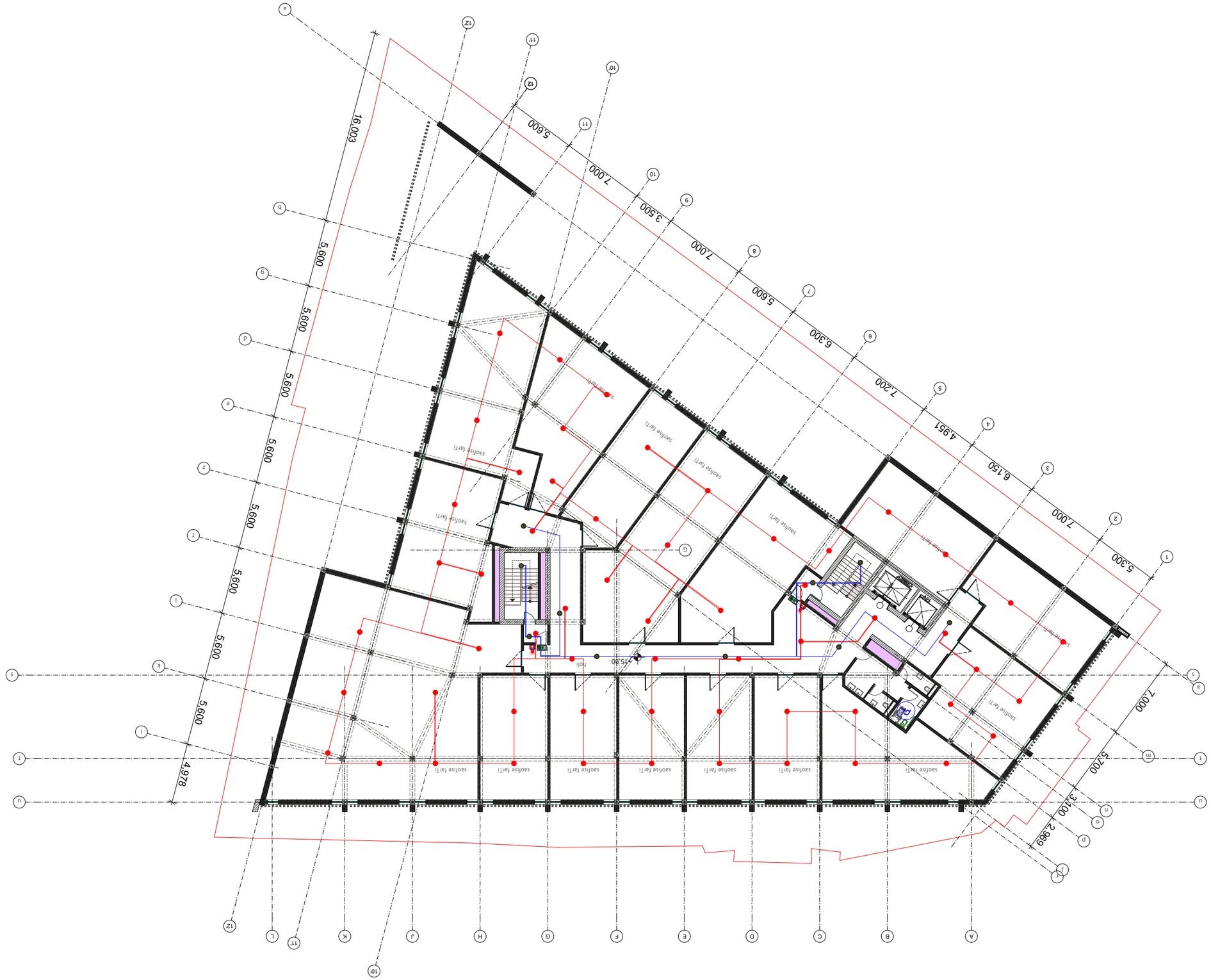
+15.90 ნიშნული სართული
16.000
5.600
7.000
3.500
7.000
5.600
6.300
7.200
4.951
6.150
7.000
5.300
4978
7000
5700
3100
2869
saolise farti
saolise farti
saolise farti

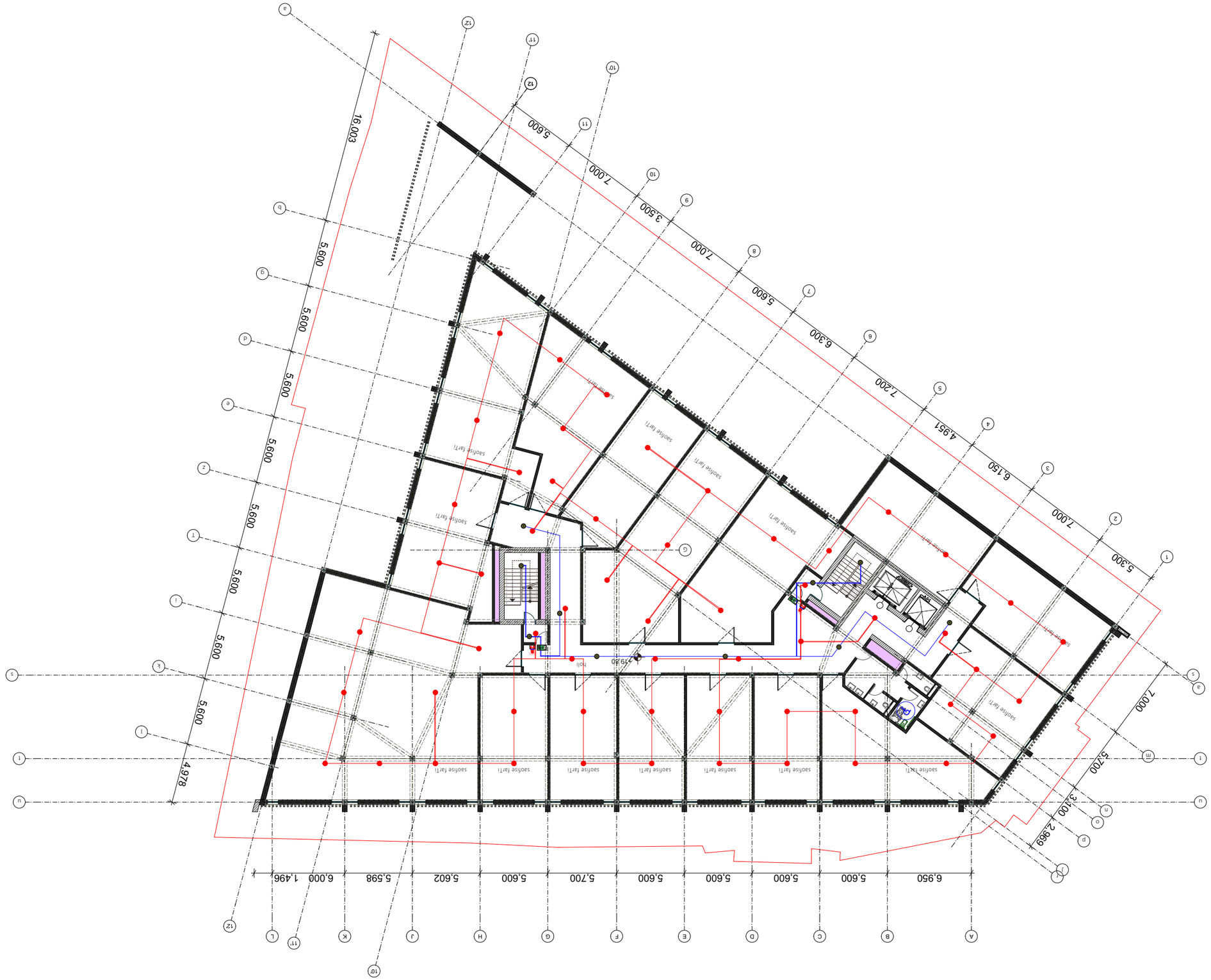

მონიშნული ელექტრომომარაგების ავარიული განათება	
მონიშნული ელექტრომომარაგების ნორმალური განათება	
CO₂ ავტომატური სენსორული დეტექტორი	
ავარიული განათების ნათურა ინდივიდუალური ელემენტით	
ავარიული განათების ნათურა ცენტრალიზებული ელემენტით	
ავარიული განათების ნათურა ორმაგი ელემენტით	
I/O Module	
Input Module	
ხანძრის ავტომატური სიგნალიზაცია	
ხანძრის ავტომატური სიგნალიზაცია	
ხანძრის ავტომატური სიგნალიზაცია	
EXIT	

ელექტრომომარაგება

ელექტრული განათების ნათურების მარკირება

ელექტრული განათების/სოკეტების ავარიული ელექტრომომარაგება

პროექტის ხელმძღვანელი	ლ.ჯანელიძე
მთავარი ინჟინერი	ლ.ჯანელიძე
მთავარი ტექნოლოგი	ლ.ჯანელიძე
ინჟინერ-

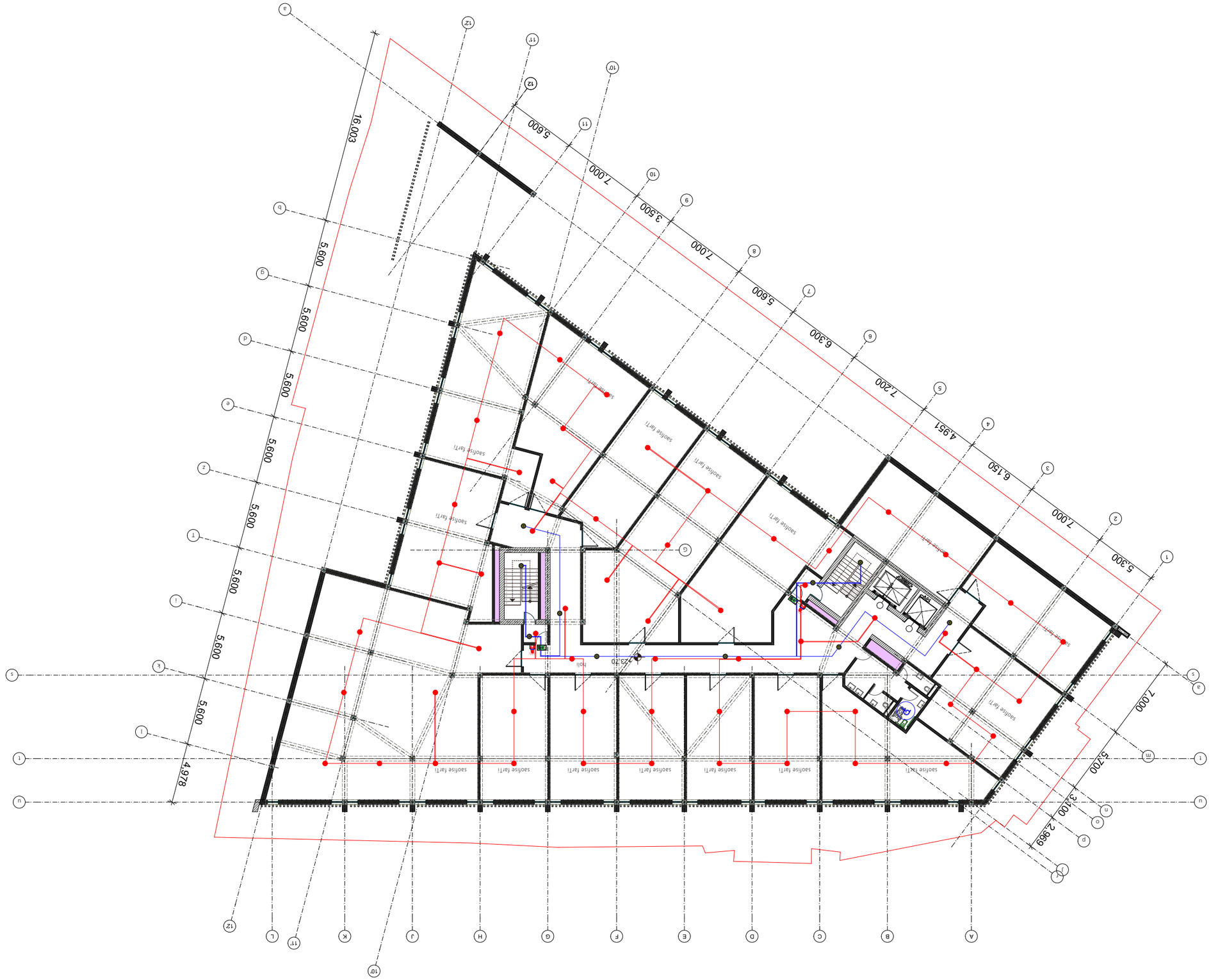

Հատակագիծ +23.70 նիշային

Ընդհանուր նշանակության սարքավորում	
Էներգիայի պահեստավորման սարքավորում	
Էներգիայի կառավարման սարքավորում	
Էներգիայի ստացման սարքավորում	
Ջերմային սարքավորում	
Սառնային սարքավորում	
Օդափոխության սարքավորում	
Ջրամատակարարման և ջրահեռացման սարքավորում	
Հրդեհաշիջման սարքավորում	
Ցածրավոլտ սարքավորում	
Ինժեներական համակարգերի կառավարման սարքավորում	
Ընդհանուր նշանակության սարքավորում	

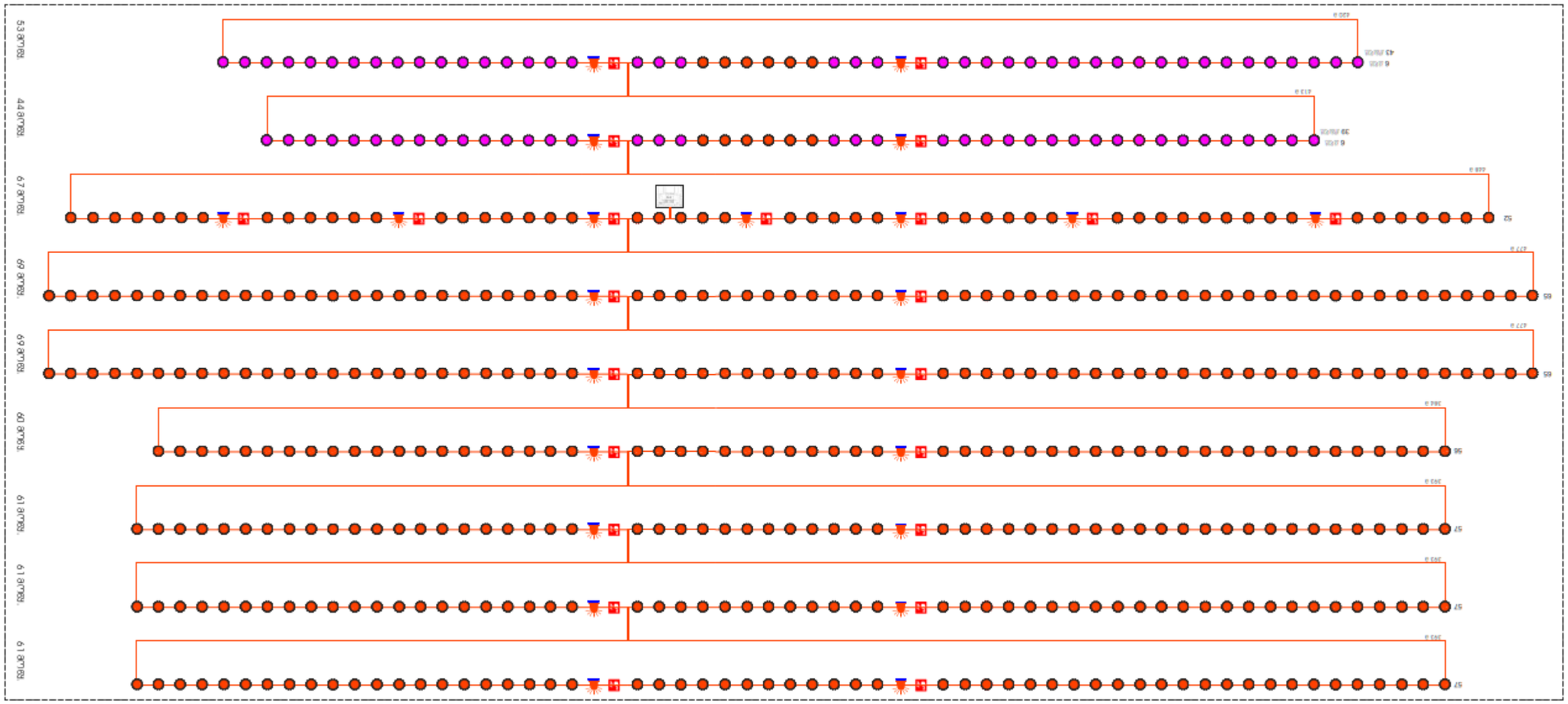

ლანდშაფტური დიზაინის პროექტი

ობიექტის მისამართი:	ქ. თბილისი, ვაჟა-ფშაველას გამზირი #125
ობიექტის დასახელება:	ლანდშაფტური დიზაინის პროექტი
პროექტის ავტორი:	არქიტექტორი ლ.ბერიძე
ტექნიკური ზედამხედველი:	
ტექნიკური ხელმძღვანელი:	
ტექნიკური ხელმძღვანელი:	ლ.ბერიძე
დამკვეთი:	

ობიექტის გენერალური გეგმა

ფორმატი:	A 3
მასშტაბი:	1:100
თარიღი:	10/27/2020
ნახაზის №:	10

	შპს "JETEX"
	ს/კ 405268491
	ქალაქი თბილისი, ვაჟა-ფშაველას გამზირი N1
	ტელ: (+032) 2 83-48-88
	ელ.ფოსტა INFOJETEX2018@GMAIL.COM
	WWW.JETEX.GE

JETEX

MEP SYSTEMS

DESIGN

ავტორი:	ლ.ბერიძე
ხელმძღვანელი:	
კონტროლიორი:	
დამკვეთი:	შპს "ფორმა"

დამკვეთის ხელმოწერა

ობიექტის ინჟინერ-პროექტირების მენეჯერი	
ობიექტის ელექტრომომარაგების მენეჯერი	
ობიექტის წყალგაყვანილობის მენეჯერი	
ობიექტის ვენტილაციის მენეჯერი	
CO_2 ანალიზატორის მენეჯერი	
სახანძრო სიგნალიზაციის ხაზი 2X1.5	
სახანძრო სიგნალიზაციის ხაზი 4X1.5	
სახანძრო სიგნალიზაციის მოდული/ალარმის ზარი	I/O Module
სახანძრო სიგნალიზაციის შეყვანა	Input Module
ტემპერატურის მენეჯერი	
ხანძრის ავტომატური	
სახანძრო ხელის	
სახანძრო ტელეფონი	
ევაკუაციის განათება	EXIT

ქსელის ტოპოლოგიის სქემა

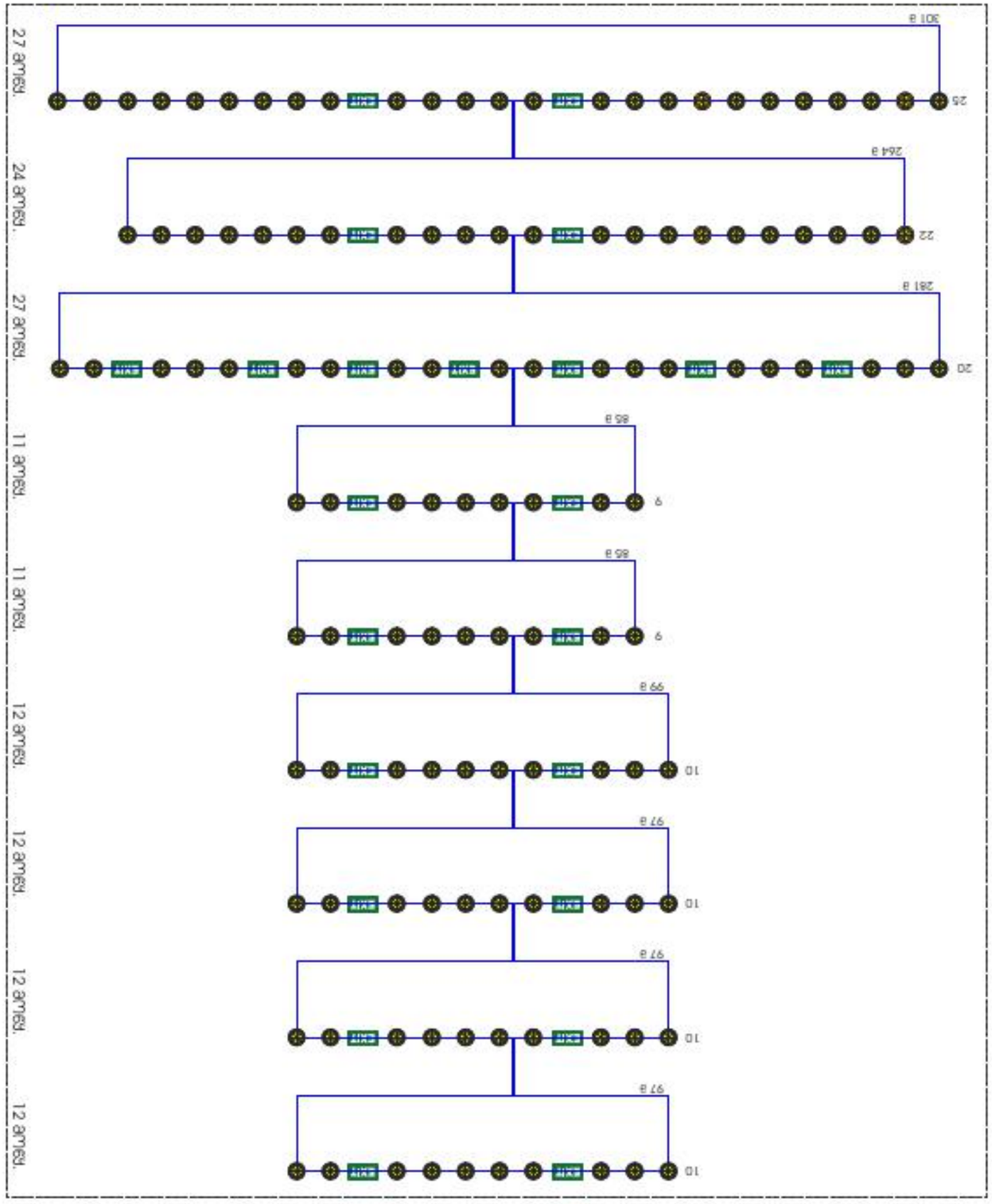

მონაცემები	11
მასშტაბი:	1:100
ფურცლის ზომა:	A3
თარიღი:	10.27.2020

შპს "JETEX"
ს/კ 405268491
ქ. თბილისი, ალექსიძის ქუჩა N1
ტელ: (+032) 2 83-48-88
INFOJETEX2018@GMAIL.COM
WWW.JETEX.GE

JETEX MEP SYSTEMS DESIGN

ცვლილება	ფურც.	ხელმოწერა
შემსრულებელი:	ლ.ჭანტურია	
შემოწმებული:	ნ.ჯიშკარიანი	
დამტკიცებული:	ლ.ფირცხალავა	

ქსელის ტოპოლოგიის სქემა

პროექტის დასახელება:	ქსელის ტოპოლოგიის სქემა
	#125 ობიექტის მისამართი
დამკვეთი:	

ინჟინერ-ტექნოლოგიური ფაკულტეტი
ინფორმატიკის დეპარტამენტი
ინფორმაციული ტექნოლოგიების
ინფორმაციული ტექნოლოგიების
ინფორმაციული ტექნოლოგიების