ქ.თბილისი, ნუცუბიძე-ვაშლიჯვრის დამაკავშირებელი გზის მიმდებარე ტერიტორიის ს/კ 01.10.18.011.115

დენდროლოგიური პროექტი

დენდროლოგიური პროექტის საინფორმაციო დაფა

დამკვეთი: შოთა ჯავახიშვილი

მისამართი:

საპროექტო ტერიტორია: ს/კ 01.10.18.011.115

ობიექტის მისამართი: ქ. თბილისი, ნუცუბიძის-ვაშლიჯვრის დამაკავშირებელი გზის მიმდებარედ

ნებართვის გაცემის ორგანო: ქ.თბილისის მუნიციპალიტეტის

მერიის გარემოს დაცვის სააქალაქო სამსახური

კ3 =471.0კვ.მ.

დენდროლოგიური პროექტის შეთანხმების თარიღი

დენდროლოგიური პროექტის დასრულების თარიღი: 20.12.2021

დასარგავი ხე - მცენარეების სახეობა

3 ძირი ვერცხლისფერი ნაძვი	სიმაღლე 3მ-დან, ღეროს დიამეტრი 20სმ-დან ხნოვანება 10წ.
12 ძირი უნგრული ცაცხვი	სიმაღლე 3.5მ-დან, ღეროს დიამეტრი 20სმ-დან, ხნოვანება 10წ.
4 ძირი იშანი ბრძელფოთოლა	სიმაღლე 3.5მ-დან, ღეროს დიამეტრი 20სმ-დან, ხნოვანება 10წ.

ახლადდარგულ ხე მცენარეების მოვლაზე პასუხისმგებელია:

შოთა ჯავახიშვილი

ახლადდარგულ ხე მცენარეების მოვლის ხანგრძლივობა 3 წელი

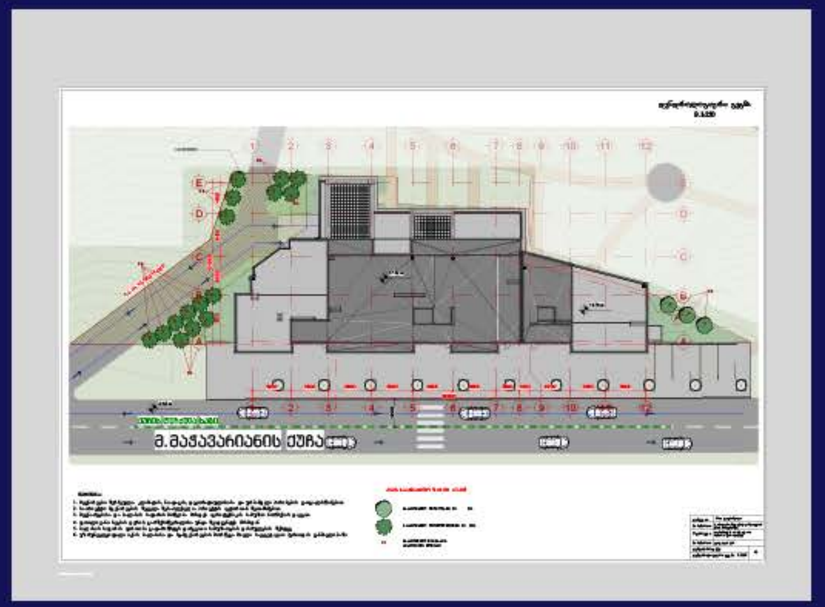

პერსპექტიული ხედი 1



პერსპექტიული ხედი 2



არსებული მწვანე საფარი
მ.1:250

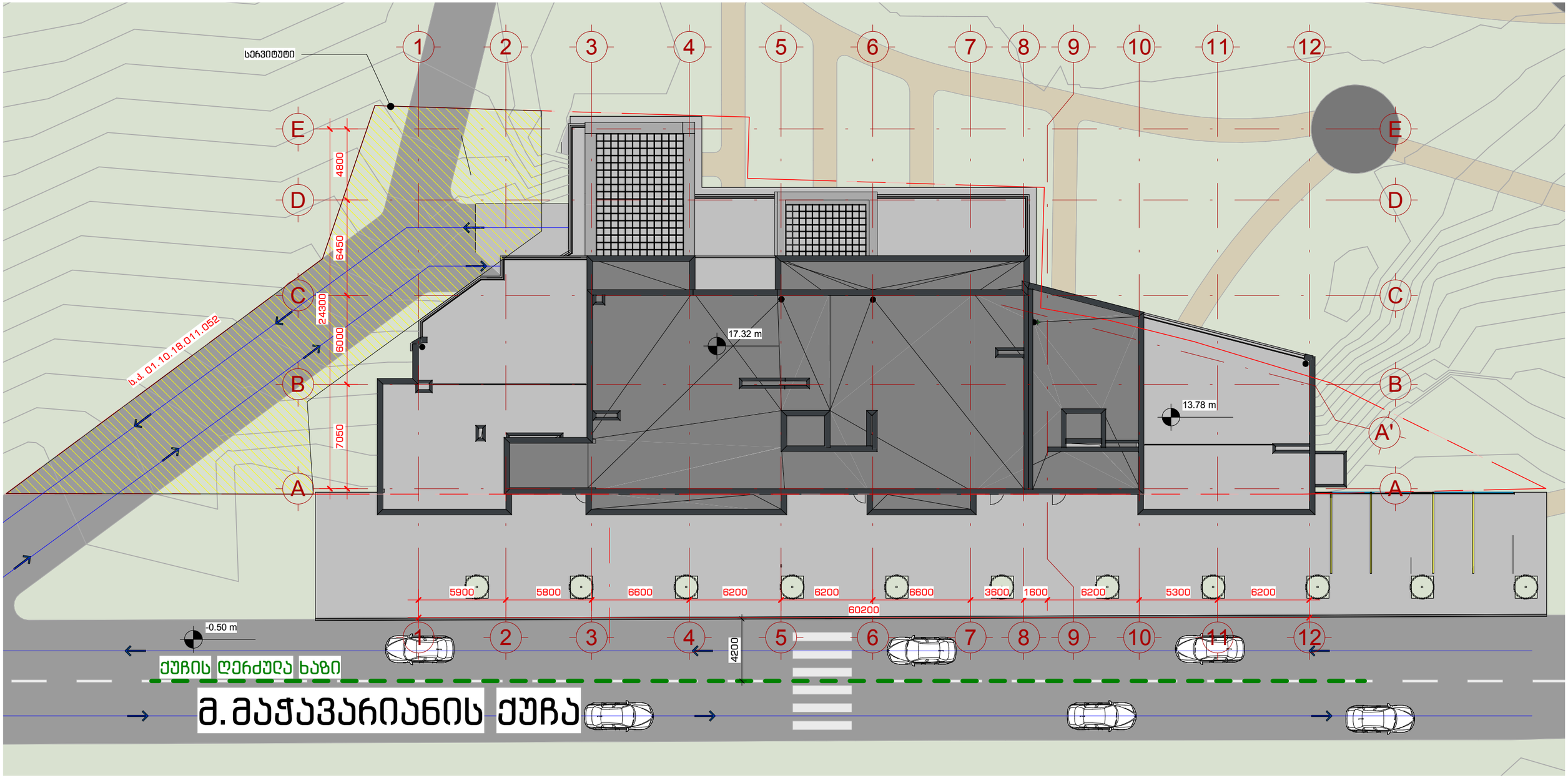

კ3-ის საანგარიშო ფართი 4710მ²

შენიშვნა:
ტერიტორიაზე არსებული ხეები არ არის

დამკვეთი	შოთა ჯავახიშვილი
მისამართი	ქ. თბილისი, ნუცუბიძე-ვაშლიჯვრის გზის მიმდებარედ
შესრულა	ლანდშაფტის არქიტექტორი თამარ თავართქილაძე
მისამართი	ვერცხლის ქ.20
დენდროპროექტი	A3
არსებული მწვანე საფარი მ.1:250	

დენდროლოგიური გეგმა
მ.1:250

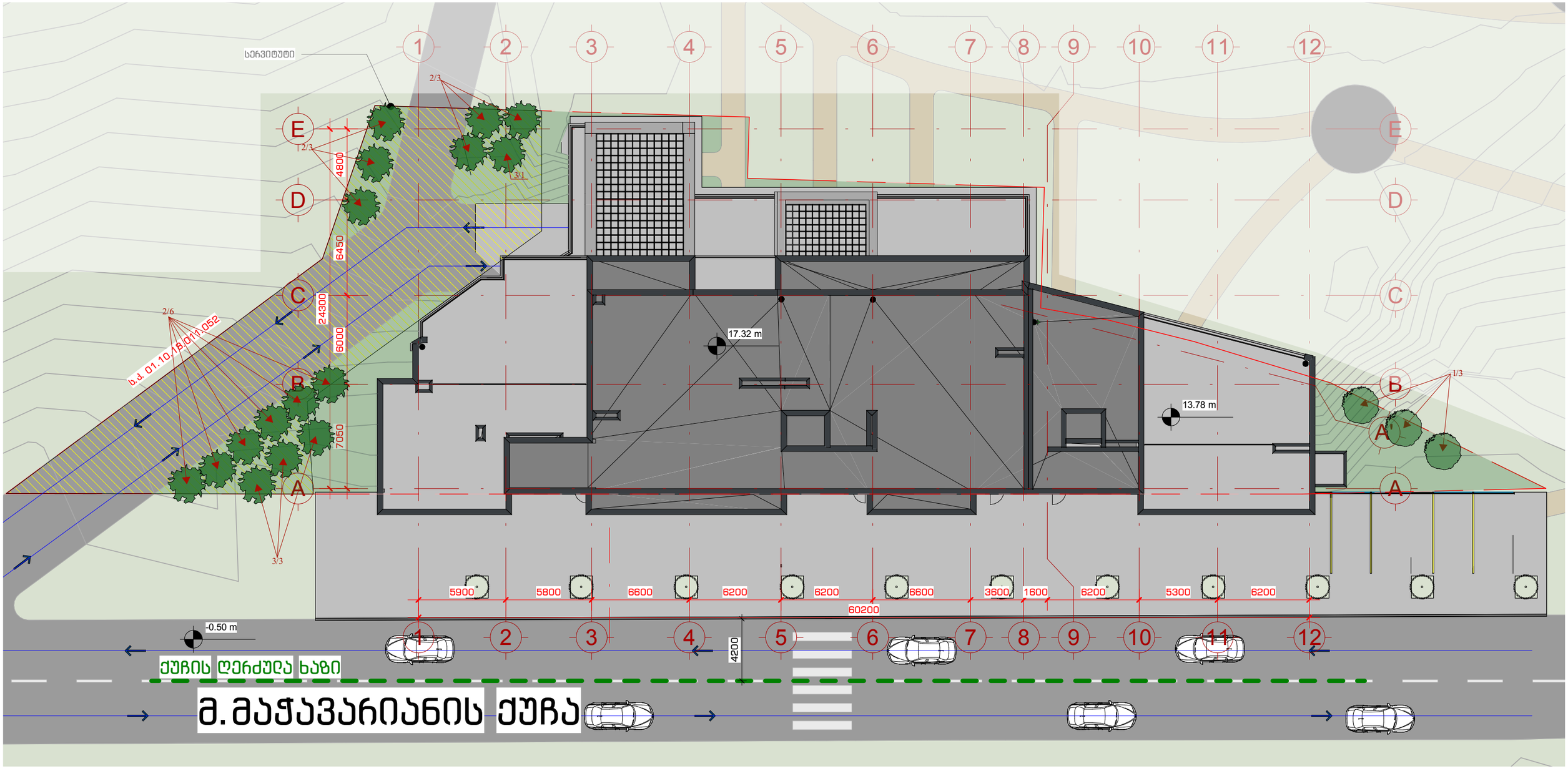

შენიშვნა:

1. მცენარეები შერჩეულია კლიმატის, ნიადაგის, დეკორატიულობისა და ურბანული პირობების გათვალისწინებით
2. საპროექტო მცენარეების შეცვლა შესაძლებელია პროექტის ავტორთან შეთანხმებით
3. მცენარეებისა და ბალახის საფარის მოწყობა მოხდეს აგროტექნიკის სამუშაო ნორმების დაცვით
4. ფოთლოვანი ხეების ღეროს გარშემოწერილობა უნდა შეადგენდეს 20სმ-დან
5. ბალახის საფარის ფართობი გადამოწმდეს დარგვითი სამუშაოების დასრულების შემდეგ
6. უზრუნველყოფილი იქნას ბალახისა და ხე-მცენარეების მორწყვა მთელი სავეგეტაციო პერიოდის განმავლობაში

კ3-ის საანგარიშო ფართი 471.0მ²

საპროექტო წიწვოვანი ხე	3ც.
საპროექტო ფოთოლმცვენი ხე	16ც.
საპროექტო მცენარის პიროგითი ნომერი	1/1

დამკვეთი	შოთა ჯავახიშვილი
მისამართი	ქ. თბილისი, ნუცუბიძე-ვაშლოვკერის გზის მიმდებარედ
შესრულა	ლანდშაფტის არქიტექტორი თამარ თავართქილაძე
მისამართი	ვერცხლის ქ.20
დენდროპროექტი	A3
დენდროლოგიური გეგმა მ.1:250	

მცენარეების ფოტო ვიზუალიზაცია

საპროექტო მცენარეები



1. ვერცხლისფერი ნაძვი
Picea pungens glauca



2. უნგრული ცაცხვი
(Tilia tomentosa)



3. იფანი გრძელფოთოლა
(Fraxinus angustifolia)

ალტერნატიული მცენარეები



1. ჰიმალაის კედარი
(Cedrus deodora)



2. ცაცხვი ამერიკული
(Tilia americana)



5. ამბრის ხე
(Liquidambar styrasiflua)

შენიშვნა:

გამწვანებასთან დაკავშირებული ყველა ცვლილება შეთანხმდეს შესაბამის სპეციალისტთან

დამკვეთი	შოთა ჯავახიშვილი
მისამართი	ქ. თბილისი, ნუცუბიძე-ვაშლიჯვრის გზის მიმდებარედ
შეასრულა	ლანდშაფტის არქიტექტორი თამარ თავართქილაძე
მისამართი	ვერცხლის ქ.20
დენდროპროექტი	A3
მცენარეთა ექსპლიკაცია	

მცენარეთა ექსპლიკაცია

საპროექტო მცენარეთა ექსპლიკაცია

N	მცენარის დასახელება	სიმაღლე	ღეროს დიამეტრი	ასაკი	სასიცოცხ. ფორმა	შენიშვნა	რაოდ/ც.
1.	ვერცხლისფერი ნაძვი Picea pungens glauca	3.მ.-დან	20სმ-დან.	10წ.	მარადმწვანე	წიწვოვანი	3
2.	უნგრული ცაცხვი (Tilia tomentosa)	3.5მ.-დან	20სმ-დან.	10წ.	ფოთოლმცვენი	ფოთლოვანი	12
3.	იფანი გრძელფოთოლა (Fraxinus angustifolia)	3.5მ.-დან	20სმ-დან.	10წ.	ფოთოლმცვენი	ფოთლოვანი	4

ალტერნატიულ მცენარეთა ექსპლიკაცია

N	მცენარის დასახელება	სიმაღლე	ღეროს დიამეტრი	ასაკი	სასიცოცხ. ფორმა	შენიშვნა	რაოდ/ც.
1.	ჰიმალაის კედარი (Cedrus deodora)	3.მ.-დან	20სმ-დან.	10წ.	მარადმწვანე	წიწვოვანი	3
2.	ცაცხვი ამერიკული (Tilia americana)	3.5მ.-დან	20სმ-დან.	10წ.	ფოთოლმცვენი	ფოთლოვანი	12
3.	ამბრის ხე (Liquidambar styrasiflua)	3.5მ.-დან	20სმ-დან.	10წ.	ფოთოლმცვენი	ფოთლოვანი	4

შენიშვნა:
1. მცენარეები შერჩეულია კლიმატის, ნიადაგის, დეკორატიულობისა და ურბანული პირობების გათვალისწინებით
2. საპროექტო მცენარეების შეცვლა შესაძლებელია პროექტის ავტორთან შეთანხმებით
3. მცენარეებისა და ბალახის საფარის მოწყობა მოხდეს აგროტექნიკის სამუშაო ნორმების დაცვით
4. ფოთლოვანი ხეების ღეროს გარშემოწერილობა უნდა შეადგენდეს 20სმ-დან
5. ბალახის საფარის ფართობი გადამოწმდეს დარგვითი სამუშაოების დასრულების შემდეგ
6. უზრუნველყოფილი იქნას ბალახისა და ხე-მცენარეების მორწყვა მტელი სავეგეტაციო პერიოდის განმავლობაში

დამკვეთი	შოთა ჯავახიშვილი
მისამართი	ქ. თბილისი, ნუცუბიძე-ვაშლიჯვრის გზის მიმდებარედ
შეასრულა	ლანდშაფტის არქიტექტორი თამარ თავართქილაძე
მისამართი	ვერცხლის ქ.20
დენდროპროექტი	A3
მცენარეთა ექსპლიკაცია	

სამუშაოთა მოცულობა

N	სამუშაოს დასახელება	რაოდ/ც.	შენიშვნა
1.	ადგილების მომზადება ხეების დასარგავად 50%-იანი მიწის ნაზავის დამატებით ორმოებში(ორმოს ზომა 0.8X0.8X0.8)	19	9.728კუბ.მ. მიწის ნაზავი
2.	ფოთლოვანი და წიწვოვანი ხეების დარგვა	19	
3.	15სმ-იანი სისქის განოყიერებული მიწის შეტანა პლანირება, ბალახის საფარის მოსაწყობად 471.0 კვ.მ. ფართობზე	70.65კუბ.მ.	
4.	ბალახის საფარის მოწყობა	471.0კვ.მ.	
5.	ბალახის საფარის მოვლა	471.0კვ.მ.	
6.	ახალჩარგული ხე-მცენარეებისა და ბალახის საფარის მორწყვა	471.0კვ.მ.	
7.			
8.			
9.			

შენიშვნა: 1. მცენარეები შერჩეულია კლიმატის, ნიადაგის, დეკორატიულობისა და ურბანული პირობების გათვალისწინებით
2. საპროექტო მცენარეების შეცვლა შესაძლებელია პროექტის ავტორთან შეთანხმებით
3. მცენარეებისა და ბალახის საფარის მოწყობა მოხდეს აგროტექნიკის სამუშაო ნორმების დაცვით
4. ფოთლოვანი ხეების ღეროს გარშემოწერილობა უნდა შეადგენდეს 20სმ-დან
5. ბალახის საფარის ფართობი გადამოწმდეს დარგვითი სამუშაოების დასრულების შემდეგ
6. უზრუველყოფილი იქნას ბალახისა და ხე-მცენარეების მორწყვა მტელი სავეგეტაციო პერიოდის განმავლობაში

დამკვეთი	შოთა ჯავახიშვილი
მისამართი	ქ. თბილისი, ნუცუბიძე-ვაშლიჯვრის გზის მიმდებარედ
შეასრულა	ლანდშაფტის არქიტექტორი თამარ თავართქილაძე
მისამართი	ვერცხლის ქ.20
დენდროპროექტი	A3
სამუშაო მოცულობა	