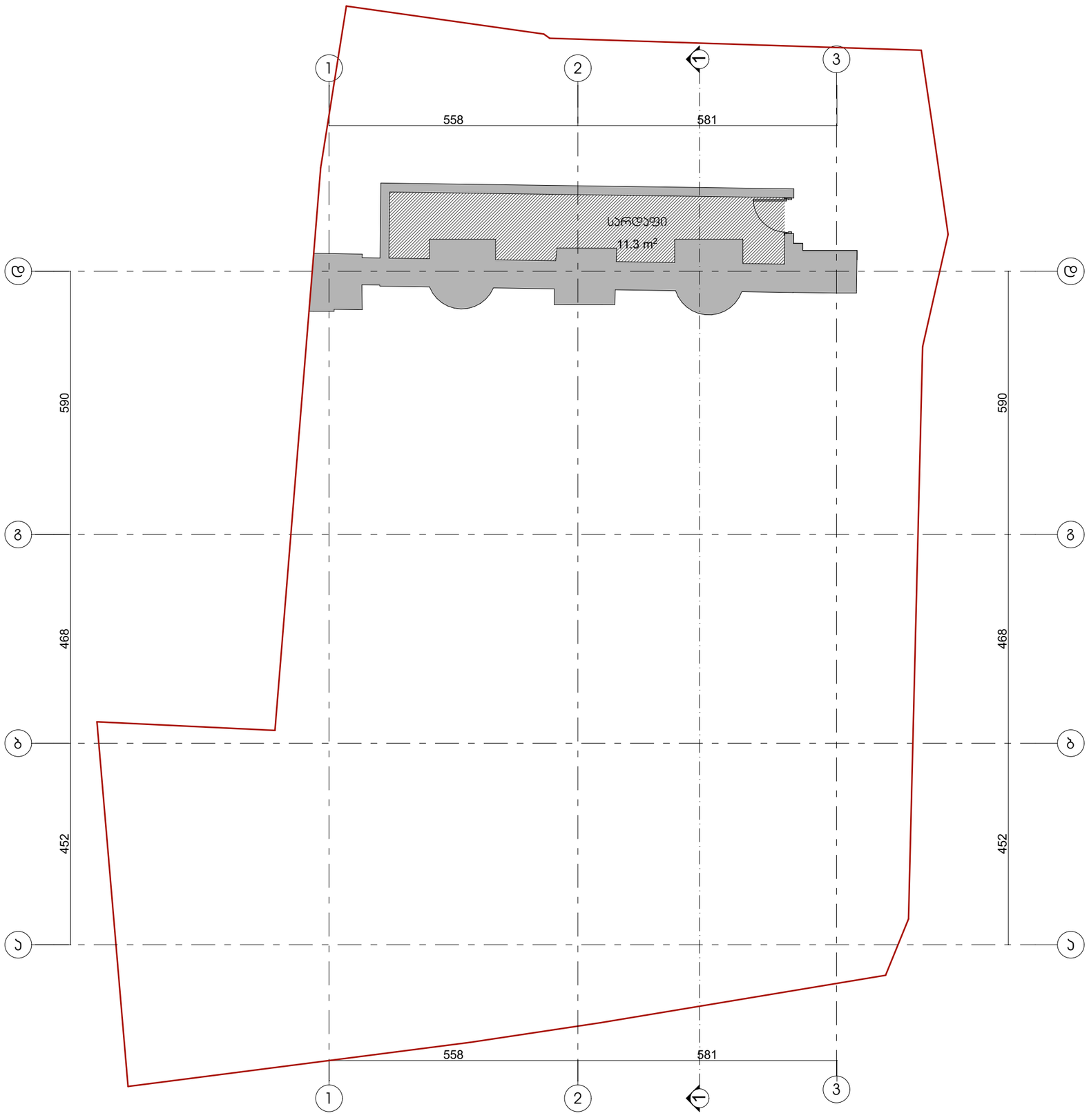

ფოჰმატი A3

პიჰობითი ალნიშვნები

- საკადასტრო საზღვარი
- სასხოვრებელი ჯგუფი
- სავაჭრო ჯგუფი
- საქმიანი ჯგუფი
- სასაწყობე ჯგუფი
- დამხმარე ჯგუფი
- გასასვლელამდე საარალი მანძილი
- მისაწვდომი სივრცე-გეზი
- ქედლის ხანძარმედეგობის ხარისხი 1 საათი
- ქედლის ხანძარმედეგობის ხარისხი 2 საათი
- გასასვლელი
- ხელის ცეცხლმაქარი
- სახანძრო მილდგარი
- ხელით სამართავი განგაშის კოლოფი
- გასასვლელის საავარიო განათება
- სახანძრო კიდრანტი
- კვამლის აღმომჩენი
- კვამლზე მორკაგირე მაუწყებელი
- ავტომაშხეფი
- ცეცხლის აღმომჩენი
- სასმელი წყლის დისპენსერი
- ჭრილის ხაზი

დასავებულება

შენიშვნა

ინდივიდუალური სასხოვრებელი სახლი

ქ. თბილისი. ბეთლემის ქუჩა #24
01.18.03.071.004

არქიტექტორული ნაწილი / სადგომი - პროექტი

სართულის სიმაღლის ბებმა -4.90 ნიშნულზე

შემსრულა	ხ. ებრაელიძე	

მასშტაბი	ფორმატი	თარიღი
1:100	A3	19.11.2020

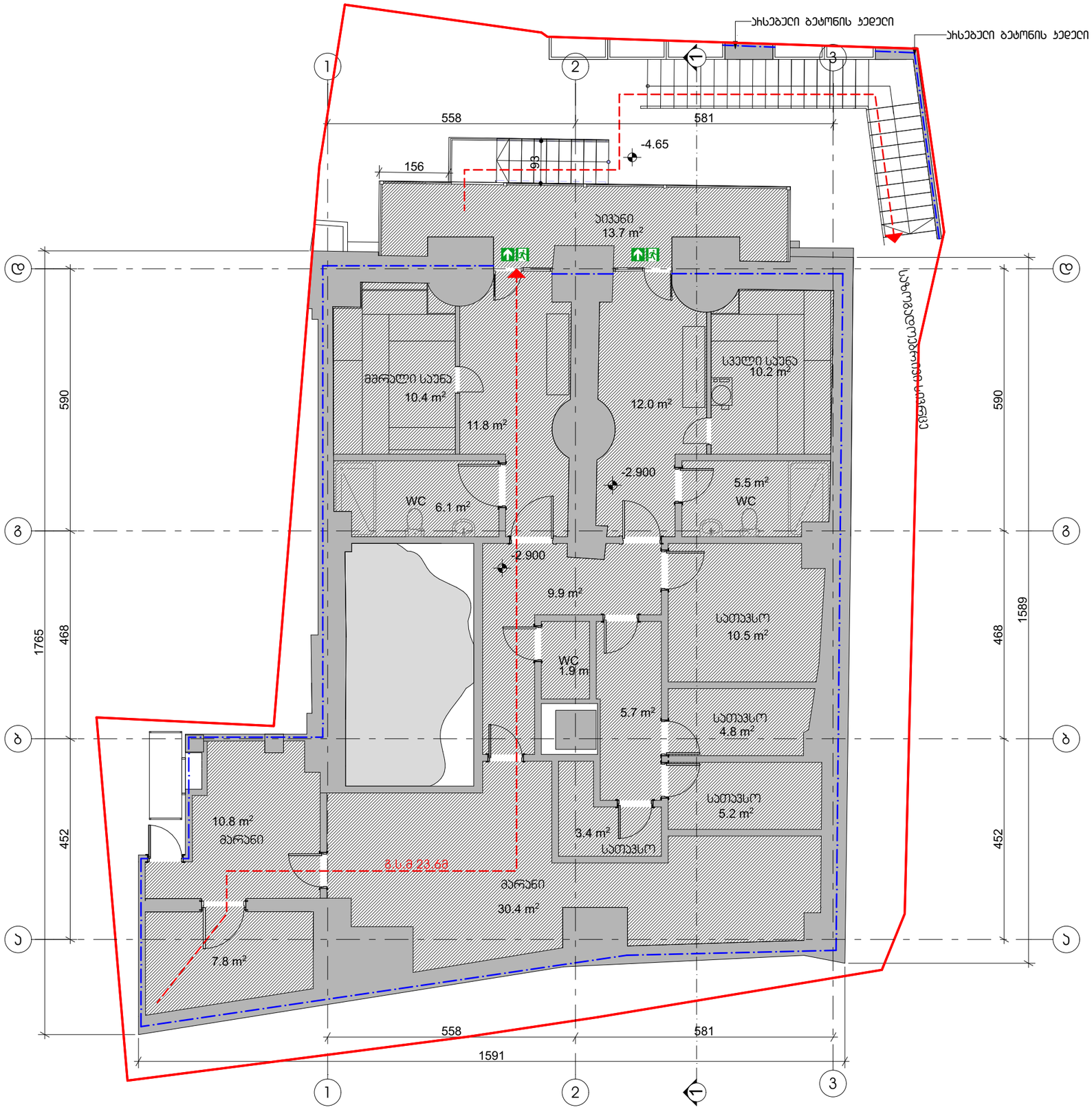

ფს
ს.ტ.ტ – 6

ფოჰმატი A3

პირობითი აღნიშვნები

- საკადასტრო საზღვარი
- დამხმარე ჯგუფი
- გასასვლელამდე სავალი მანძილი
- მისაწვდომი სალა-გზა
- ქედლის ხანძარმედეგობის ხარისხი 1 საათი
- ქედლის ხანძარმედეგობის ხარისხი 2 საათი
- გასასვლელი
- ხელის ცეცხლმაქრი
- სახანძრო მილღგარი
- ხელით სამართავი განგაშის კოლოფი
- გასასვლელის საავარიო განათება
- სახანძრო კიდრანტი
- ქვაბლის აღმოჩენი
- ქვაბლზე მორკაბირე მაუწყებელი
- ავტომაშხეფი
- ცეცხლის აღმოჩენი
- სასმელი წყლის ღისპენსერი
- ჭრილის ხაზი

ღაჯავებულობა

ღს. ღაკავებულობის ფართი – 160.2 მ²
ღს. ტ.ტ – 6

ს.ტ.ტ (საერთო ღაკავებულობის ღატვირთვა) – 6

შენიშვნა

ინდივიდუალური საცხოვრებელი სახლი

ქ. თბილისი. ბეთლემის ქუჩა #24
01.18.03.071.004

არქიტექტურული ნაწილი / სამუშაო - პროექტი

საძირკვლის საფუძვლის ბეტონის -2.90 ნიშნულზე

შეკრებელი	ხ. ებანიძე	

მასშტაბი	ფორმატი	თარიღი
1:100	A3	19.11.2020

სც-3
ს.დ.დ - 10



ფოხმატი A3

პირობითი აღნიშვნები

- საკადასტრო საზღვარი
- სასხორებელი ჯგუფი
- გასასვლელამდე სავალი მანძილი
- მისაწვდომი სალა-გეზი
- კედლის ხანძარმედეგობის ხარისხი 1 საათი
- კედლის ხანძარმედეგობის ხარისხი 2 საათი
- გასასვლელი
- ხელის ცეცხლმაქარი
- სახანძრო მილდგარი
- ხელით სამართავი განგაშის კოლოფი
- გასასვლელის საავარიო განათება
- სახანძრო კიდრანტი
- კვამლის აღმომჩენი
- კვამლზე მორკებირე მაუწყებელი
- ავტომაშხეფი
- ცეცხლის აღმომჩენი
- სასმელი წყლის ღისპენსერი
- ჭრილის ხაზი

დანიშნულება

სც-3 დაკავებულობის ფართი - 178.7 მ²
სც-3 დ.დ - 10

ს.დ.დ (საერთო დაკავებულობის დატვირთვა) - 10

შენიშვნა

ინდივიდუალური სასხორებელი სახლი

ქ. თბილისი. ბეთლემის ქუჩა #24
01.18.03.071.004

არქიტექტორული ნაწილი / სადგმა - პროექტი

პიროელი სართულის გეგმა

შემსრულა	ი. ებიაშვილი	
მასშტაბი	ფურცელი	თბილისი
1:100	#ცარიელი	19.11.2020

სც-3
ს.დ.დ - 11



საზოგადოებრივი სივრცე

ფოხმატი A3

პირობითი აღნიშვნები

- საკადასტრო საზღვარი
- სასხოვრებელი ჯგუფი
- გასასვლელამდე საევალი მანძილი
- მისაწვდომი სალა-გეზი
- კედლის ხანძარმედეგობის ხარისხი 1 საათი
- კედლის ხანძარმედეგობის ხარისხი 2 საათი
- გასასვლელი
- ხელის ცეცხლმაქარი
- სახანძრო მილდგარი
- ხელით სამართავი განგაშის კოლოფი
- გასასვლელის საევარიო განათება
- სახანძრო კიდრანტი
- ქვაბლის აღმოჩენი
- ქვაბლზე მორკაბირე მაუწყებელი
- ავტოსამხეფი
- ცეცხლის აღმოჩენი
- სასმელი წყლის დისპენსერი
- ჭრილის ხაზი

დანიშნულება

სც-3 დაკავებულობის ფართი - 188.6 მ²
სც-3 დ.დ - 11

ს.დ.დ (საერთო დაკავებულობის დატვირთვა) - 11

შენიშვნა

ინდივიდუალური სასხოვრებელი სახლი

ქ. თბილისი. ბეთლემის ქუჩა #24
01.18.03.071.004

არქიტექტურული ნაწილი / სანაღი - პროექტი

მეორე სართულის გეგმა

შეასრულა	ი. ებრაელიძე	

მასშტაბი	ფურცელი	თარიღი
1:100	#ლუწი	19.11.2020

სც-3
ს.დ.დ - 10

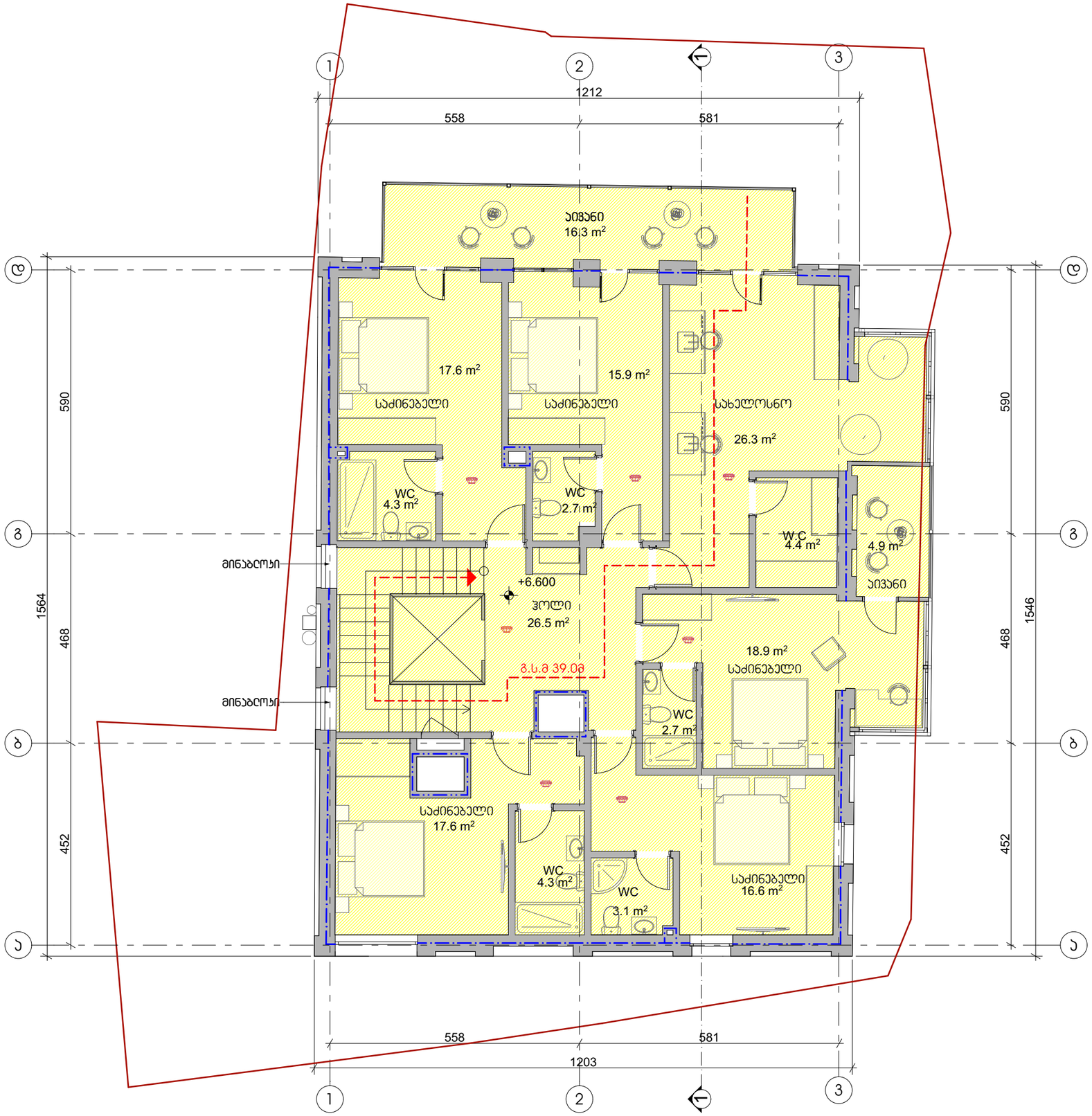

ფოჰმატი A3

პიჩობითი აღნიშვნები

- საკადასტრო საზღვარი
- სასხოვრებელი ჯგუფი
- გასასვლელამდე სავალი მანძილი
- მისაწვდომი სალა-გეზი
- კედლის ხანძარმედეგობის ხარისხი 1 საათი
- კედლის ხანძარმედეგობის ხარისხი 2 საათი
- გასასვლელი
- ხელის ცეცხლმაქარი
- სახანძრო მილღგარი
- ხელით სამართავი განგაშის კოლოფი
- გასასვლელის საავარიო განათება
- სახანძრო კიდრანტი
- ქვაბლის აღმოჩენი
- ქვაბლზე მორგებირე მაუწყებელი
- ავტომაშხეფი
- ცეცხლის აღმოჩენი
- სასმელი წყლის ღინაენერი
- ჭრილის ხაზი

დანაშენებულობა

სც-3 დაკავებულობის ფართი - 182.1 მ²
სც-3 დ.დ - 10

ს.დ.დ (საერთო დაკავებულობის დატვირთვა) - 10

შენიშვნა

ინდივიდუალური სასხოვრებელი სახლი

ქ. თბილისი. ბეთლემის ქუჩა #24
01.18.03.071.004

არქიტექტურული ნაწილი / სტადია - პროექტი

მესამე სართულის გეგმა

შეასრულა	ი. ებრაელიძე	

მასშტაბი	ფურცელი	თბილისი
1:100	#ცარიელი	19.11.2020

სც-3
ს.დ.დ - 8

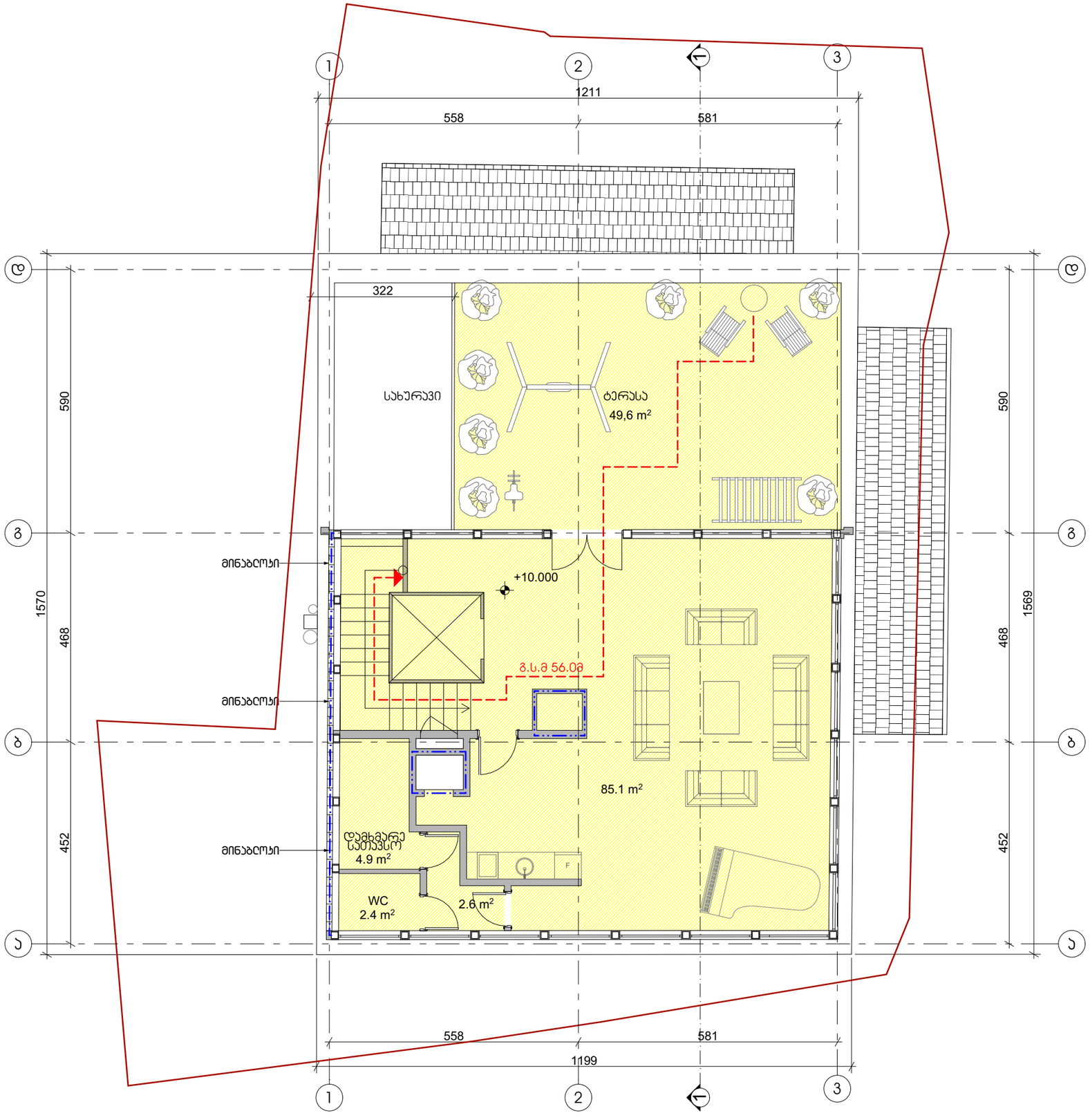

ფოჰმატი A3

პირობითი აღნიშვნები

- საკადასტრო საზღვარი
- სასხოვრებელი ჯგუფი
- გასასვლელამდე სავალი მანძილი
- მისაწვდომი სალა-გზა
- კედლის ხანძარმედეგობის ხარისხი 1 საათი
- კედლის ხანძარმედეგობის ხარისხი 2 საათი
- გასასვლელი
- ხელის ცეცხლმაქარი
- სახანძრო მილდგარი
- ხელით სამართავი განგაშის კოლოფი
- გასასვლელის საავარიო განათება
- სახანძრო კიდრანტი
- კვამლის აღმომჩენი
- კვამლზე მორეაგირე მაუწყებელი
- ავტომაშხეფი
- ცეცხლის აღმომჩენი
- სასმელი წყლის ღისპენსერი
- ჭრილის ხაზი

დანაშებულება

სც-3 დაკავებულობის ფართი - 144.6 მ²
სც-3 დ.დ - 8

ს.დ.დ (საერთო დაკავებულობის დატვირთვა) - 8

შენიშვნა

ინდივიდუალური სასხოვრებელი სახლი

ქ. თბილისი. ბეთლემის ქუჩა #24
01.18.03.071.004

არქიტექტორი ნანილი / სახელი - პროექტი

მეოთხე სართულის გეგმა

შემსრულე	ი. ებრაულიძე	

მასშტაბი	ფორმატი	თარიღი
1:100	#ᲡᲮᲘᲚ	19.11.2020

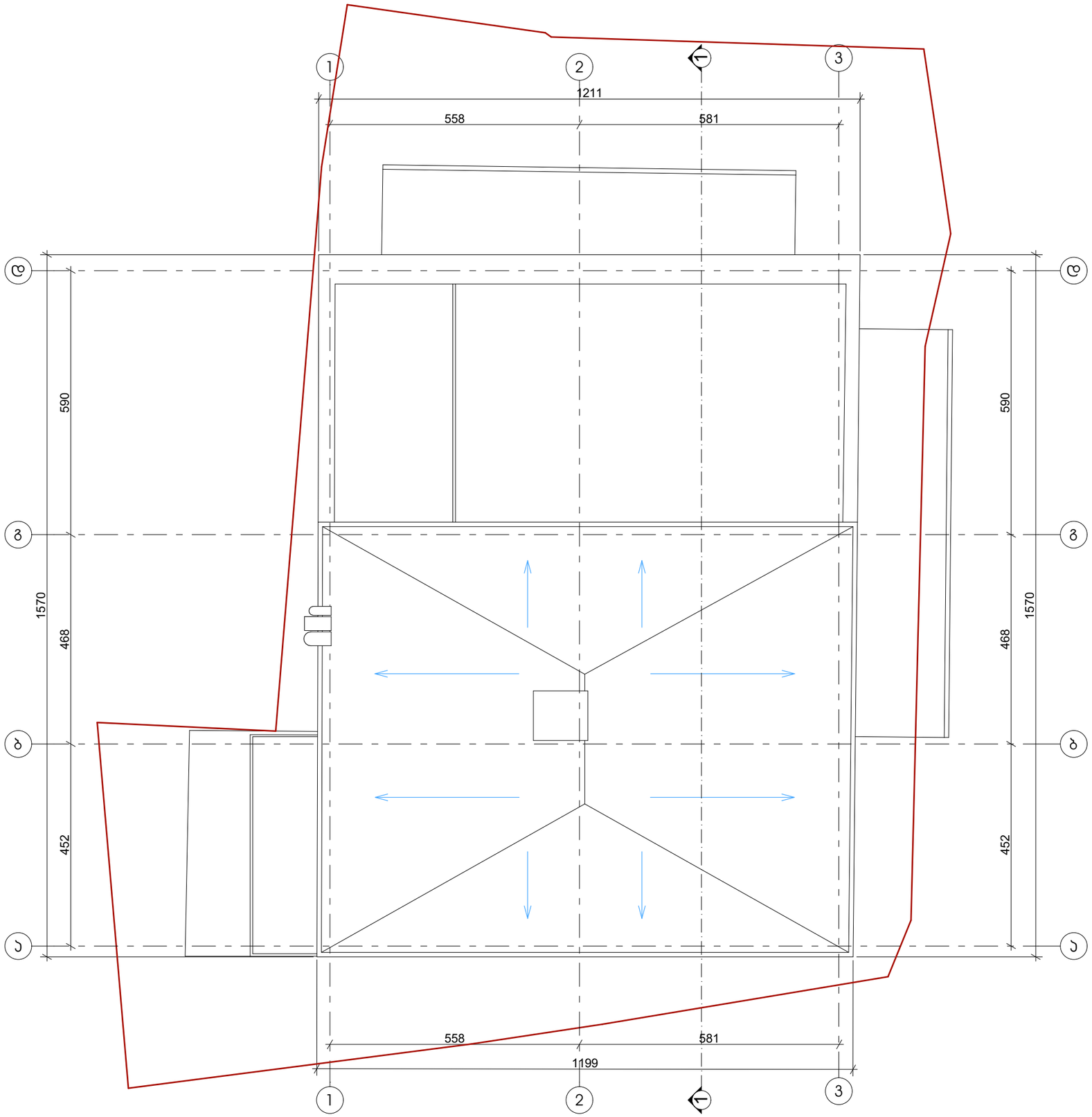

ფოჰმპტი A3

პიჰობითი ალნიშვნები

- საკადასტრო საზღვარი
- სასხოვრებელი ჯგუფი
- სავაჭრო ჯგუფი
- საქმიანი ჯგუფი
- სასაწყობე ჯგუფი
- დამხმარე ჯგუფი
- გასასვლელამდე საარალი მანძილი
- მისაწვდომი სივრცე-გეზი
- კედლის ხანძარმედეგობის ხარისხი 1 საათი
- კედლის ხანძარმედეგობის ხარისხი 2 საათი
- გასასვლელი
- ხელის ცეცხლმაქრი
- სახანძრო მილღგარი
- ხელით სამართავი განგაშის ქოლოფი
- გასასვლელის საარარიო განათება
- სახანძრო კიდრანტი
- ქვაბლის აღმოჩენი
- ქვაბლზე მორაგირე მაუწყებელი
- ავტომაშხეფი
- ცეცხლის აღმოჩენი
- სასმელი წყლის დისპენსერი
- ჭრილის ხაზი

დასაბებულობა

შენიშვნა

ინდივიდუალური სასხოვრებელი სახლი

ქ. თბილისი. ბეთლემის ქუჩა #24
01.18.03.071.004

არქიტექტორული ნაწილი / სივრცე - პროექტი

სახურავის გეგმა

ავტორი	ი. ებიაშვილი	

მასშტაბი	ფორმატი	თბილისი
1:100	A3	19.11.2020