


| პირობითი აღნიშვნები | | შპს "გიზი" 404859818 | |
|---|---|---|---|
| WGS 84 -ის კოორდინატთა სისტემის UTM პროექცია | | | |
| ბეტონის ღობე | მიწის ნაკვეთის საზღვარი | დირექტორი | გ. ბენდელიანი |
| მავთულბადის ღობე | ტრანსფორმატორი, ელ. ქვესადგური | | |
| გ ბაზი | ხეები, პალმა, ბუჩქი | აზომა | ბ. ახუქძე |
| წყალი | ბოძები | დახაზა | ნ.სამადაშვილი |
| ნაყარი მიწა | განათების ელ. ბოძი | | |
| ჩამოჭრილი ბრუნტი | ონკანი, სათვალთვალო ჭა | მ 1:500 | |
| კონტურული ხაზი | ანძა, ანტენა | | 2018წ. |
| ქარსაცავი ზოლი | | | |
| ბუჩქების მწკრივი | | | |

# მრავალფუნქციური კომპლექსი ქავთარაძეზე

ობიექტის მისამართი: ქ.თბილისი, ქვაბა ზავთარიანი N41 (ს.კ 01.14.04.029.116)

დაგეგმილი

შ.პ.ს. "----------"

საიდენტიფიკაციო კოდი: ----------

სიტუაციური სქემა




ტექნიკურ-ეკონომიკური მაჩვენებლები

* მიწის ნაკვეთის ზაფიქრება (კვ.მ) –
* საერთო ნაგებობა (კვ.მ) –
* საერთო ზაფიქრება (კვ.მ) –
* კომერციული ზაფიქრება (კვ.მ) –
* საზაზისო ზაფიქრება (კვ.მ) –
* კაპის შესაფრის და საჭარაჯოს ზაფიქრება (კვ.მ) –
* ფამბკარ ზაფიქრება (კვ.მ) –
* აპტომაფიქრების ზაფიქრება (კვ.მ) –
* ს1 ბაზაშენობისათვის ზაფიქრება (კვ.მ) –
* ს2 ბაზაშენობისათვის ინტენსიური ზაფიქრება (კვ.მ) –
* ს3 ბაზაშენობის ზაფიქრება (კვ.მ) –

შენიშვნები

* ნახაზზე შესრულებულია სანტექნიკისტანები
* ნახაზზე მოცემულია არქიტექტურული და კონსტრუქციული ნაწილები
* არქიტექტურულ გეგმებზე ღატაკისა სანაფრასაიზოლაციო სისტემა

განმარტებითი აღნიშვნები

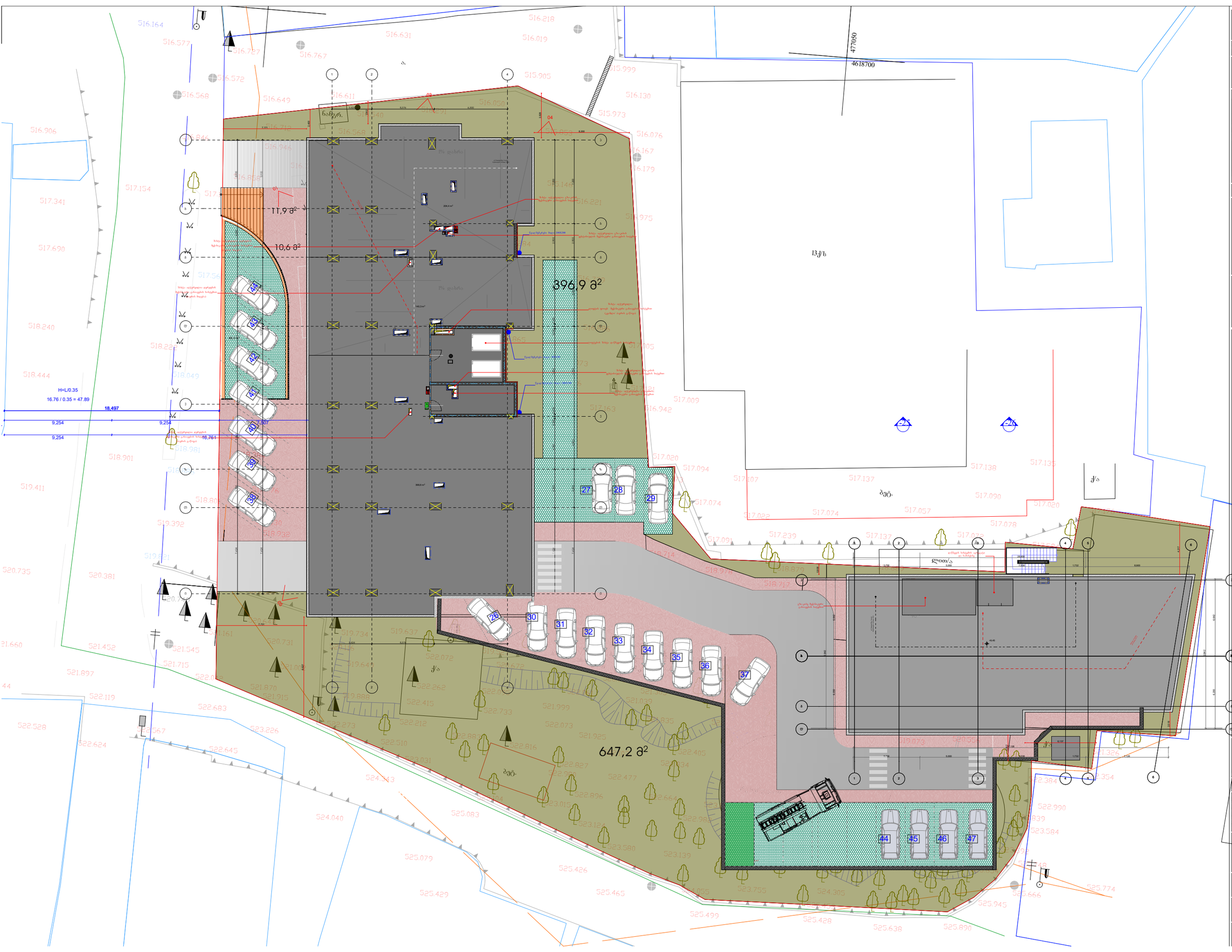


მშენებარე

| საპროექტო ორგანიზაცია | |
|---|---|
| არქი პროექტი | |
| ქ.თბილისი, ს.ეფენდიევის ქუჩა N-15 ტელ: 032 2602602 | |

| თანამდებობა | გვარი | ხელმოწერა |
|---|---|---|
| მთავარი არქიტექტორი | ს.ალექსიევი | |
| არქიტექტორი | მ.ზურაბაში | |
| რაციონალი | | |
| კონსტრუქციები | | |
| არქიტექტორი, ინტერიერი | | |

ნახაზის სახელი

მეხ-მეშმე

ფურცლის ნომერი

A100

| ფორმატი | მასშტაბი |
|---|---|
| | 1:500 |

| თარიღი | რევიზია № |
|---|---|
| 29.07.2020 | rev 003 |