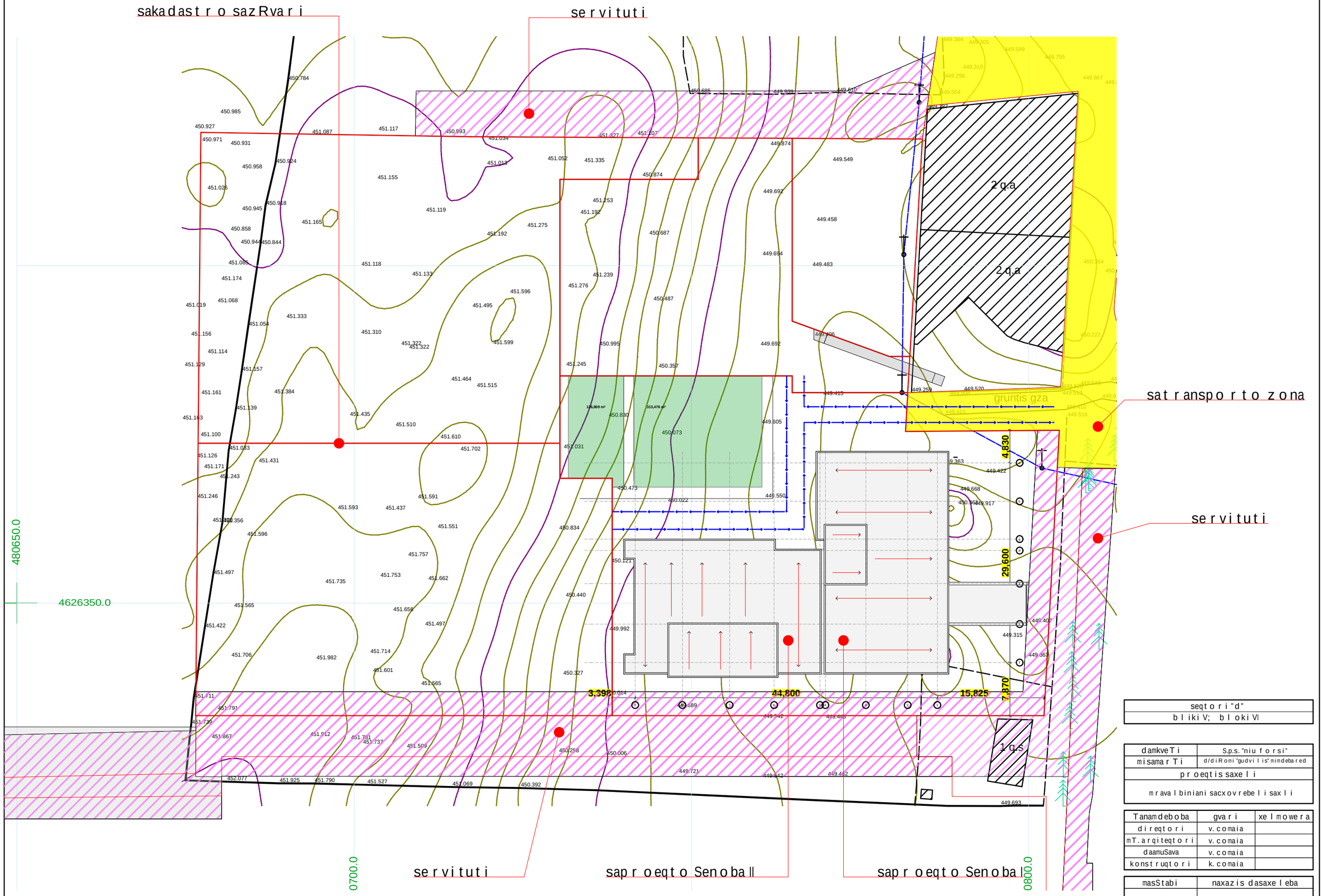

seqtori "d"
bliki V; bloki VI

damkveTi	S.p.s. "niuforsi"
misamarTi	d/diRomi "gudvilis" mimdebared
proeqtis saxeli	
mravalbiniani sacxovrebeli saxli	

Tanamdeboba	gvari	xelmowera
direqtori	v.comaia	
mT.arqiteqtori	v.comaia	
daamuSava	v.comaia	
konstruqtori	k.comaia	

masStabi	naxazis dasaxeleba	
1:500	gen-gegma	
stadia	furclis #	furclebi
m.p.		

ՎՃԱՐԱԳԻՐ ՀՈՂԱՄԱՍԻ

ծրագրի անվանում:	
ճշտված/նոր հասցե	
կադաստրային քարտեզի (պլանի) համարը	
հատվածի համարը	
նկարագրություն	
1. գնահատվող հողամասի	
2. հարևան հողամասերի	
3. ենթակառուցվածքների	
4. հողօգտագործման և հողերի պահպանության ռեժիմի սահմանափակումների	
5. հողերի պաշտպանության միջոցառումների	
6. հողերի էրոզիայի, ջրհեղեղների, սողանքների, ճահճացման, աղակալման, չորացման, սելավների, ձնահոսքերի և հողերի վրա բացասաբար ազդող այլ գործընթացների	
7. հողերի աղտոտվածության	
8. հողերի բերրիության	
9. հողերի վնասման	
10. հողերի պահպանության և բարելավման	
11. հողերի պաշտպանության	
12. հողերի պահպանության և բարելավման	
13. հողերի պահպանության և բարելավման	
14. հողերի պահպանության և բարելավման	
15. հողերի պահպանության և բարելավման	
16. հողերի պահպանության և բարելավման	
17. հողերի պահպանության և բարելավման	
18. հողերի պահպանության և բարելավման	
19. հողերի պահպանության և բարելավման	
20. հողերի պահպանության և բարելավման	
21. հողերի պահպանության և բարելավման	
22. հողերի պահպանության և բարելավման	
23. հողերի պահպանության և բարելավման	
24. հողերի պահպանության և բարելավման	
25. հողերի պահպանության և բարելավման	
26. հողերի պահպանության և բարելավման	
27. հողերի պահպանության և բարելավման	
28. հողերի պահպանության և բարելավման	
29. հողերի պահպանության և բարելավման	
30. հողերի պահպանության և բարելավման	
31. հողերի պահպանության և բարելավման	
32. հողերի պահպանության և բարելավման	
33. հողերի պահպանության և բարելավման	
34. հողերի պահպանության և բարելավման	
35. հողերի պահպանության և բարելավման	
36. հողերի պահպանության և բարելավման	
37. հողերի պահպանության և բարելավման	
38. հողերի պահպանության և բարելավման	
39. հողերի պահպանության և բարելավման	
40. հողերի պահպանության և բարելավման	
41. հողերի պահպանության և բարելավման	
42. հողերի պահպանության և բարելավման	
43. հողերի պահպանության և բարելավման	
44. հողերի պահպանության և բարելավման	
45. հողերի պահպանության և բարելավման	
46. հողերի պահպանության և բարելավման	
47. հողերի պահպանության և բարելավման	
48. հողերի պահպանության և բարելավման	
49. հողերի պահպանության և բարելավման	
50. հողերի պահպանության և բարելավման	
51. հողերի պահպանության և բարելավման	
52. հողերի պահպանության և բարելավման	
53. հողերի պահպանության և բարելավման	
54. հողերի պահպանության և բարելավման	
55. հողերի պահպանության և բարելավման	
56. հողերի պահպանության և բարելավման	
57. հողերի պահպանության և բարելավման	
58. հողերի պահպանության և բարելավման	
59. հողերի պահպանության և բարելավման	
60. հողերի պահպանության և բարելավման	
61. հողերի պահպանության և բարելավման	
62. հողերի պահպանության և բարելավման	
63. հողերի պահպանության և բարելավման	
64. հողերի պահպանության և բարելավման	
65. հողերի պահպանության և բարելավման	
66. հողերի պահպանության և բարելավման	
67. հողերի պահպանության և բարելավման	
68. հողերի պահպանության և բարելավման	
69. հողերի պահպանության և բարելավման	
70. հողերի պահպանության և բարելավման	
71. հողերի պահպանության և բարելավման	
72. հողերի պահպանության և բարելավման	
73. հողերի պահպանության և բարելավման	
74. հողերի պահպանության և բարելավման	
75. հողերի պահպանության և բարելավման	
76. հողերի պահպանության և բարելավման	
77. հողերի պահպանության և բարելավման	
78. հողերի պահպանության և բարելավման	
79. հողերի պահպանության և բարելավման	
80. հողերի պահպանության և բարելավման	
81. հողերի պահպանության և բարելավման	
82. հողերի պահպանության և բարելավման	
83. հողերի պահպանության և բարելավման	
84. հողերի պահպանության և բարելավման	
85. հողերի պահպանության և բարելավման	
86. հողերի պահպանության և բարելավման	
87. հողերի պահպանության և բարելավման	
88. հողերի պահպանության և բարելավման	
89. հողերի պահպանության և բարելավման	
90. հողերի պահպանության և բարելավման	
91. հողերի պահպանության և բարելավման	
92. հողերի պահպանության և բարելավման	
93. հողերի պահպանության և բարելավման	
94. հողերի պահպանության և բարելավման	
95. հողերի պահպանության և բարելավման	
96. հողերի պահպանության և բարելավման	
97. հողերի պահպանության և բարելավման	
98. հողերի պահպանության և բարելավման	
99. հողերի պահպանության և բարելավման	
100. հողերի պահպանության և բարելավման	

ընդհանուր մակերեսը	9968 քմ
գնահատվող հողամասի մակերեսը	9968 քմ
գնահատվող հողամասի հասցեն	ՀՀ, Արագածոտնի մարզ, Ապարանի համայնք, գ. Ջաղացավան
գնահատման նպատակը	
գնահատման ենթակա իրավունքի տեսակը	
գնահատման ենթակա իրավունքի ձևը	
գնահատման ենթակա իրավունքի ժամկետը	
գնահատման ենթակա իրավունքի սահմանափակումները	
գնահատման ենթակա իրավունքի պարտավորությունները	
գնահատման ենթակա իրավունքի ռիսկերը	
գնահատման ենթակա իրավունքի ապահովագրությունը	
գնահատման ենթակա իրավունքի երաշխիքները	
գնահատման ենթակա իրավունքի պատասխանատվությունը	
գնահատման ենթակա իրավունքի վերաբերյալ տեղեկատվության աղբյուրները	
գնահատման ենթակա իրավունքի վերաբերյալ տեղեկատվության հավաստիությունը	
գնահատման ենթակա իրավունքի վերաբերյալ տեղեկատվության ամբողջականությունը	
գնահատման ենթակա իրավունքի վերաբերյալ տեղեկատվության թարմությունը	
գնահատման ենթակա իրավունքի վերաբերյալ տեղեկատվության մատչելիությունը	
գնահատման ենթակա իրավունքի վերաբերյալ տեղեկատվության օգտագործման իրավունքը	
գնահատման ենթակա իրավունքի վերաբերյալ տեղեկատվության պահպանման ժամկետը	
գնահատման ենթակա իրավունքի վերաբերյալ տեղեկատվության պահպանման եղանակը	
գնահատման ենթակա իրավունքի վերաբերյալ տեղեկատվության պահպանման վայրը	
գնահատման ենթակա իրավունքի վերաբերյալ տեղեկատվության պահպանման պատասխանատուն	
գնահատման ենթակա իրավունքի վերաբերյալ տեղեկատվության պահպանման կարգը	
գնահատման ենթակա իրավունքի վերաբերյալ տեղեկատվության պահպանման ժամկետի երկարաձգումը	
գնահատման ենթակա իրավունքի վերաբերյալ տեղեկատվության պահպանման ժամկետի կրճատումը	
գնահատման ենթակա իրավունքի վերաբերյալ տեղեկատվության պահպանման ժամկետի վերականգնումը	
գնահատման ենթակա իրավունքի վերաբերյալ տեղեկատվության պահպանման ժամկետի դադարեցումը	
գնահատման ենթակա իրավունքի վերաբերյալ տեղեկատվության պահպանման ժամկետի ավարտը	
գնահատման ենթակա իրավունքի վերաբերյալ տեղեկատվության պահպանման ժամկետի ավարտից հետո տեղեկատվության վերաբերյալ գործողությունները	
գնահատման ենթակա իրավունքի վերաբերյալ տեղեկատվության պահպանման ժամկետի ավարտից հետո տեղեկատվության վերաբերյալ գործողությունների կատարման կարգը	
գնահատման ենթակա իրավունքի վերաբերյալ տեղեկատվության պահպանման ժամկետի ավարտից հետո տեղեկատվության վերաբերյալ գործողությունների կատարման պատասխանատուն	
գնահատման ենթակա իրավունքի վերաբերյալ տեղեկատվության պահպանման ժամկետի ավարտից հետո տեղեկատվության վերաբերյալ գործողությունների կատարման վայրը	
գնահատման ենթակա իրավունքի վերաբերյալ տեղեկատվության պահպանման ժամկետի ավարտից հետո տեղեկատվության վերաբերյալ գործողությունների կատարման եղանակը	
գնահատման ենթակա իրավունքի վերաբերյալ տեղեկատվության պահպանման ժամկետի ավարտից հետո տեղեկատվության վերաբերյալ գործողությունների կատարման ժամկետը	
գնահատման ենթակա իրավունքի վերաբերյալ տեղեկատվության պահպանման ժամկետի ավարտից հետո տեղեկատվության վերաբերյալ գործողությունների կատարման արդյունքները	
գնահատման ենթակա իրավունքի վերաբերյալ տեղեկատվության պահպանման ժամկետի ավարտից հետո տեղեկատվության վերաբերյալ գործողությունների կատարման արդյունքների ներկայացման կարգը	
գնահատման ենթակա իրավունքի վերաբերյալ տեղեկատվության պահպանման ժամկետի ավարտից հետո տեղեկատվության վերաբերյալ գործողությունների կատարման արդյունքների ներկայացման պատասխանատուն	
գնահատման ենթակա իրավունքի վերաբերյալ տեղեկատվության պահպանման ժամկետի ավարտից հետո տեղեկատվության վերաբերյալ գործողությունների կատարման արդյունքների ներկայացման վայրը	
գնահատման ենթակա իրավունքի վերաբերյալ տեղեկատվության պահպանման ժամկետի ավարտից հետո տեղեկատվության վերաբերյալ գործողությունների կատարման արդյունքների ներկայացման եղանակը	
գնահատման ենթակա իրավունքի վերաբերյալ տեղեկատվության պահպանման ժամկետի ավարտից հետո տեղեկատվության վերաբերյալ գործողությունների կատարման արդյունքների ներկայացման ժամկետը	
գնահատման ենթակա իրավունքի վերաբերյալ տեղեկատվության պահպանման ժամկետի ավարտից հետո տեղեկատվության վերաբերյալ գործողությունների կատարման արդյունքների ներկայացման արդյունքները

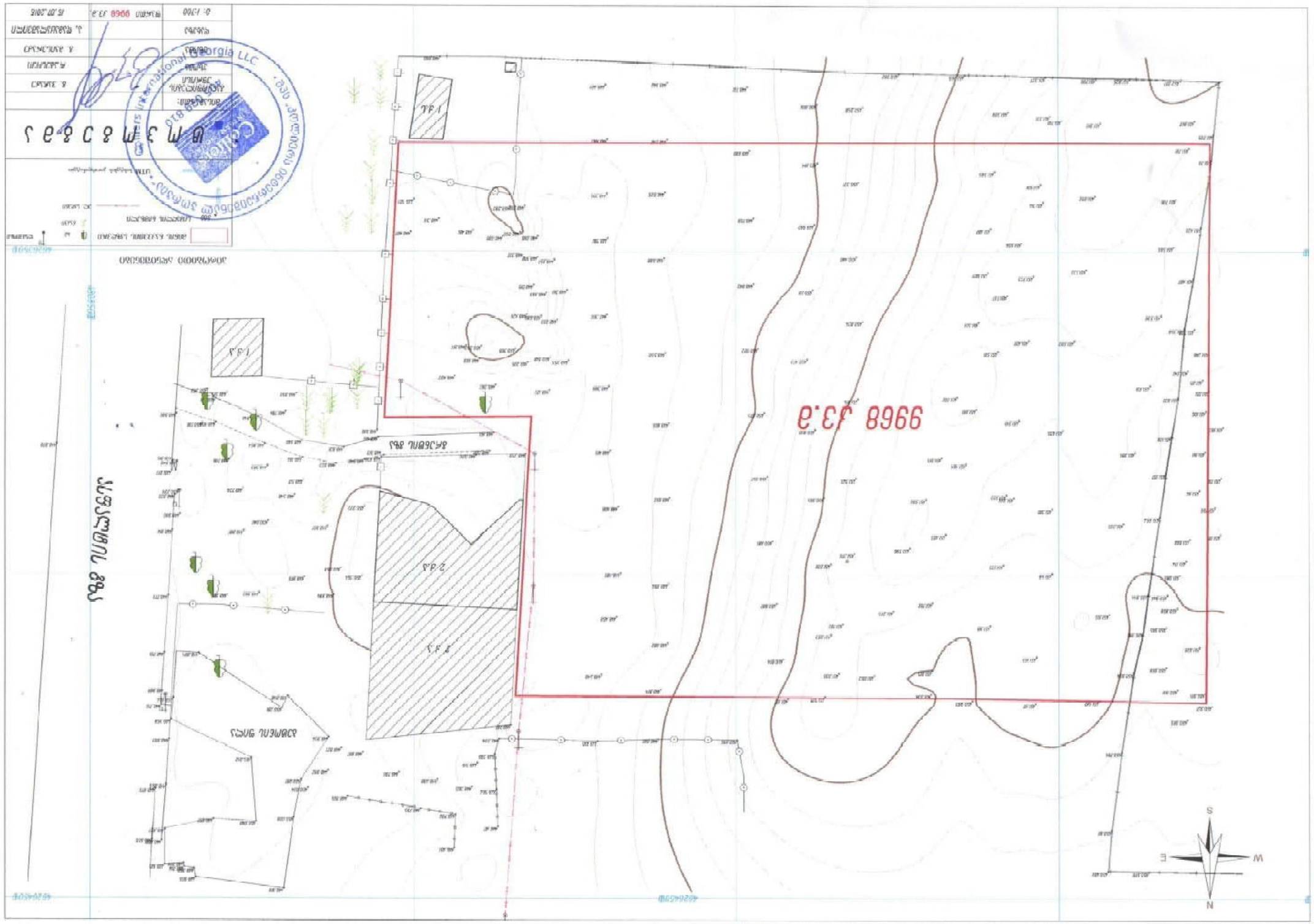

9968 ეკ.ე
S
E
W
N