მრავალბინიანი საცხოვრებელი სახლი

ქ. თბილისი, ავლაბრის უბანი – გარე ავლაბარი,
ი.აბულაძის ქუჩა №11

ს/კ: 01.17.01.050.007

S 002. Georgia Tbilisi.

დამკვეთი: შპს „ელისი-2015“ ს/კ: 405114816

Simplex LTD

Architecture

t +99599888078
+99591550233

e simplex.architect@gmail.com



სარჩევი

გვერდი	დასახელება	მასშტაბი
A.01	თავფურცელი	
A.02	სარჩევი	1:0.62
A.03	გამოყენებული აღნიშვნები	1:300
A.04	სიტუაციური გეგმა	
A.05	ტოპო	1:500, 1:1.38
A.06	გენგეგმა	1:500, 1:1000
A.07	-2.77	1:100
A.08	0.00 განთავსების სქემა	1:100
A.09	+3.50	1:100
A.10	+6.70	1:100
A.11	+9.80	1:100
A.12	+13.10	1:100
A.13.1	41 -2.775	1:100, 1:300
A.13.2	41 0.00	1:100, 1:300
A.13.3	41 +3.50	1:100, 1:300
A.13.4	41 +6670	1:100, 1:300
A.13.5	41 +9.80	1:100, 1:300
A.13.6	41 ჭრილი	1:100, 1:300
A.13.7	დეტალები	1:50
A.14	სიმაღლის განსაზღვრის გენ გეგმა	1:150
A.15	1.სიმაგლის განსაზღვრა	1:100
A.16	2.სიმაგლის განსაზღვრა	1:100
A.17	ფასადი 4-1	1:150
A.18	ფასადი ე-ა 1	1:100
A.19	ფასადი 1-4	1:100
A.20	ფასადი ა-ე	1:100
A.21	ჭრილი ა-ე 2	1:100
A.22	ჭრილი 1-2	1:100
A.23	1.ფასადის დეტალური კვანძი	1:10, 1:70, 1:15
A.24	2.ფასადის დეტალური კვანძი	1:10, 1:70, 1:15
A.25	3.ფასადის დეტალური კვანძი	1:10, 1:70, 1:15
A.26	აეროფოტო 1	
A.27	აეროფოტო 2	
A.28	ფოტოფიქსაცია	
A.29	ფოტოფიქსაცია	
A.30	აეროფოტო	
A.31	მონტაჟი	
A.32	ფოტოვიზუალიზაცია 1	
A.33	ფოტოვიზუალიზაცია 2	
A.34	ფოტოვიზუალიზაცია 3	
A.35	ფოტოვიზუალიზაცია 4	
A.36	ფოტოვიზუალიზაცია 5	
A.37	ფოტოვიზუალიზაცია 6	
A.38	ფოტოვიზუალიზაცია 7	

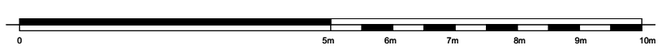

შენიშვნები :

შემოწმება	თარიღი	დასახელება

პროექტის დასახელება :
ავლაბარი/ ჩუბინიძის ქუჩა №7

DRAWING TITLE
სარჩევი

თარიღი	მასშტაბი	ფურც. ზომა
11/26/2020		A3.

პროექტი	ფურცლის №	ნახაზი
S 078	A.02	

დამკვეთი:

Simplex Ltd
45 Vaja-Pshavela ave.
0177 Tbilisi
Georgia

დირექტორი	ნ. [illegible]	
შესრულა	[illegible]	11/26/2020
შეამოწმა	[illegible]	11/26/2020

All rights reserved. No part of this drawing may be reproduced, distributed, or transmitted in any form or by any means, including photocopying, recording, or other electronic or mechanical methods, without the prior written permission of Simplex LTD, except in the case of brief quotations embodied in critical reviews and certain other non-commercial uses permitted by copyright law.

ელექტრონული მოწყობილობების ოთახის ევაკუაციის სქემა

ევაკუაციის სქემის ტექსტური ნაწილი

ელექტრონული მოწყობილობების ოთახი (ოთახი №7) მდებარეობს მე-3 სართულის ცენტრალურ ნაწილში, ლიფტების ჰოლის მიმდებარედ. ოთახის ფართობია 28 კვ.მ. ოთახში მუდმივად მუშაობს 2 კომპიუტერი და სხვადასხვა ელექტრონული მოწყობილობა. ოთახის ევაკუაციის მარშრუტი განსაზღვრულია ორი გასასვლელით. ოთახის ძირითადი გასასვლელი მდებარეობს ოთახის სამხრეთ-დასავლეთ კედელში, ხოლო სარეზერვო გასასვლელი – ჩრდილო-აღმოსავლეთ კედელში. ორივე გასასვლელი ევაკუაციის მიმართულებით იხსნება.

ოთახში დაცულია ხანძარსაწინააღმდეგო ინვენტარის შემდეგი სახეობები: ნახშირორჟანგიანი ცეცხლსაქრობი – 2 ცალი, ფხვნილიანი ცეცხლსაქრობი – 1 ცალი, ხანძარსაწინააღმდეგო საბანი – 1 ცალი. ცეცხლსაქრობები განთავსებულია კედლებზე, ადვილად ხელმისაწვდომ ადგილებში. ხანძარსაწინააღმდეგო საბანი მოთავსებულია ოთახის შესასვლელის მარჯვენა მხარეს.

ოთახში დაცული ელექტრონული მოწყობილობების ევაკუაციის დროს პერსონალის ქმედებები: ხანძრის აღმოჩენის შემთხვევაში პერსონალმა დაუყოვნებლივ უნდა შეატყობინოს ხანძრის შესახებ ოთახში მყოფ სხვა პირებს და დატოვოს ოთახი ევაკუაციის სქემით განსაზღვრული მარშრუტით. ოთახის დატოვებისას აუცილებელია ელექტრონული მოწყობილობების გამორთვა, თუ ეს დროის ნებართვის პირობებში არის შესაძლებელი. ოთახის დატოვების შემდეგ ევაკუირებული პირები უნდა შეიკრიბონ ევაკუაციის სქემით განსაზღვრულ შეკრების ადგილზე, სადაც ჩატარდება მათი დათვლა.

ევაკუაციის სქემის გრაფიკული ნაწილი

ელექტრონული მოწყობილობების ოთახის ევაკუაციის სქემა
ოთახის ფართობი 28 კვ.მ
ევაკუაციის მიმართულება
ევაკუაციის მარშრუტი
ევაკუაციის მარშრუტი - (ალტ.)
ევაკუაციის მარშრუტის ალტერნატიული მიმართულება
ევაკუაციის მარშრუტის ალტერნატიული მიმართულება (ალტ.)

სიტუაციური გეგმა

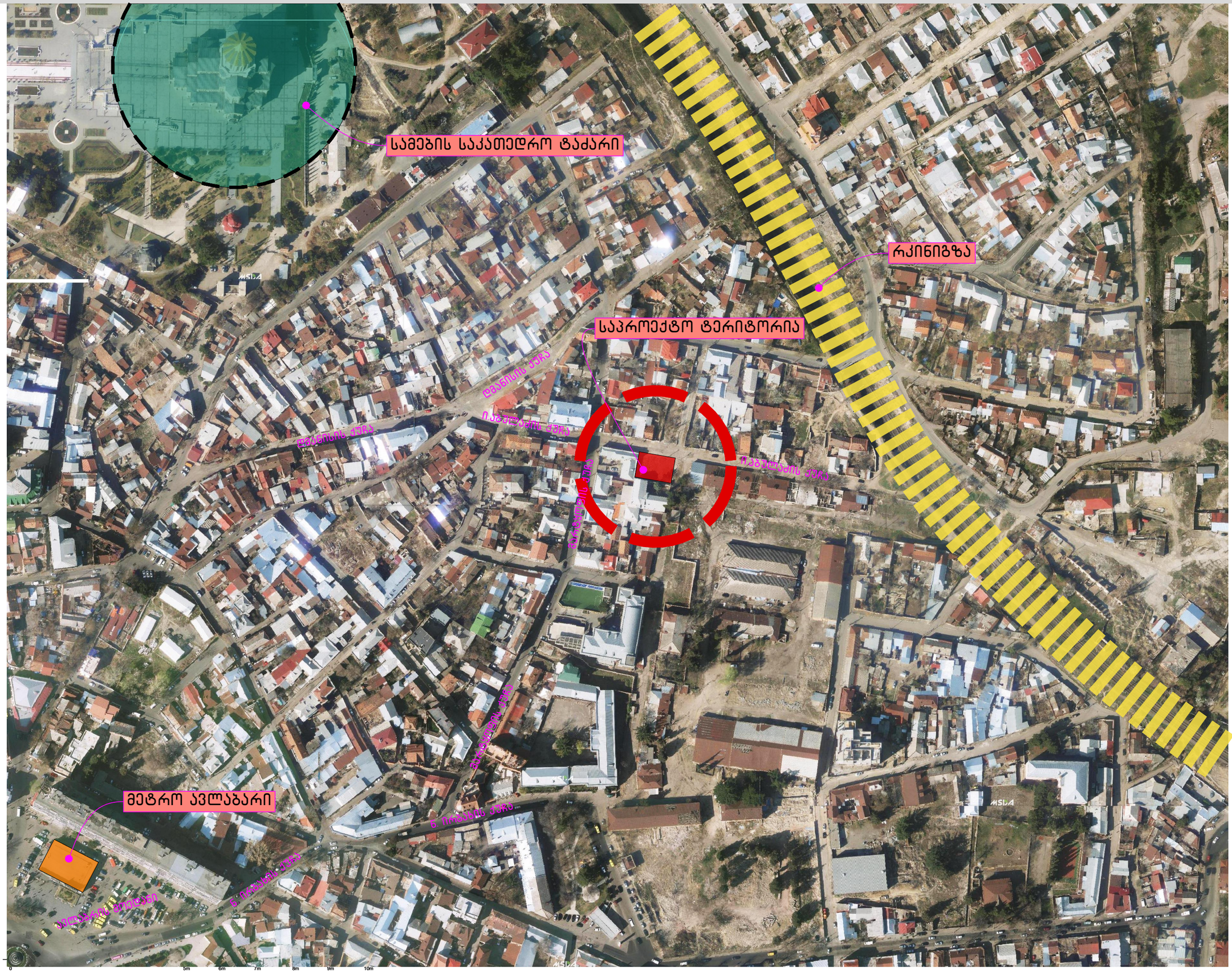

შენიშვნები :

შემოწმება	თარიღი	დასახელება

პროექტის დასახელება :
ავლაბარი/ ჩუბინიძის ქუჩა №7

DRAWING TITLE
სიტუაციური გეგმა

თარიღი	მასშტაბი	ფურც. ზომა
11/26/2020		A3.

პროექტი	ფურცლის №	ნახაზი
S 078	A.04	

დამკვეთი:

Simplex Ltd
45 Vaja-Pshavela ave.
0177 Tbilisi
Georgia

დირექტორი	ნ. [illegible]
შეასრულა	[illegible] 11/26/2020
შეაღოწმა	[illegible] 11/26/2020

All rights reserved. No part of this drawing may be reproduced, distributed, or used in any form or by any means, including photocopying, recording, or other electronic or mechanical methods, without the prior written permission of Simplex Ltd, except in the case of brief quotations embodied in critical reviews and certain other non-commercial uses permitted by copyright law.

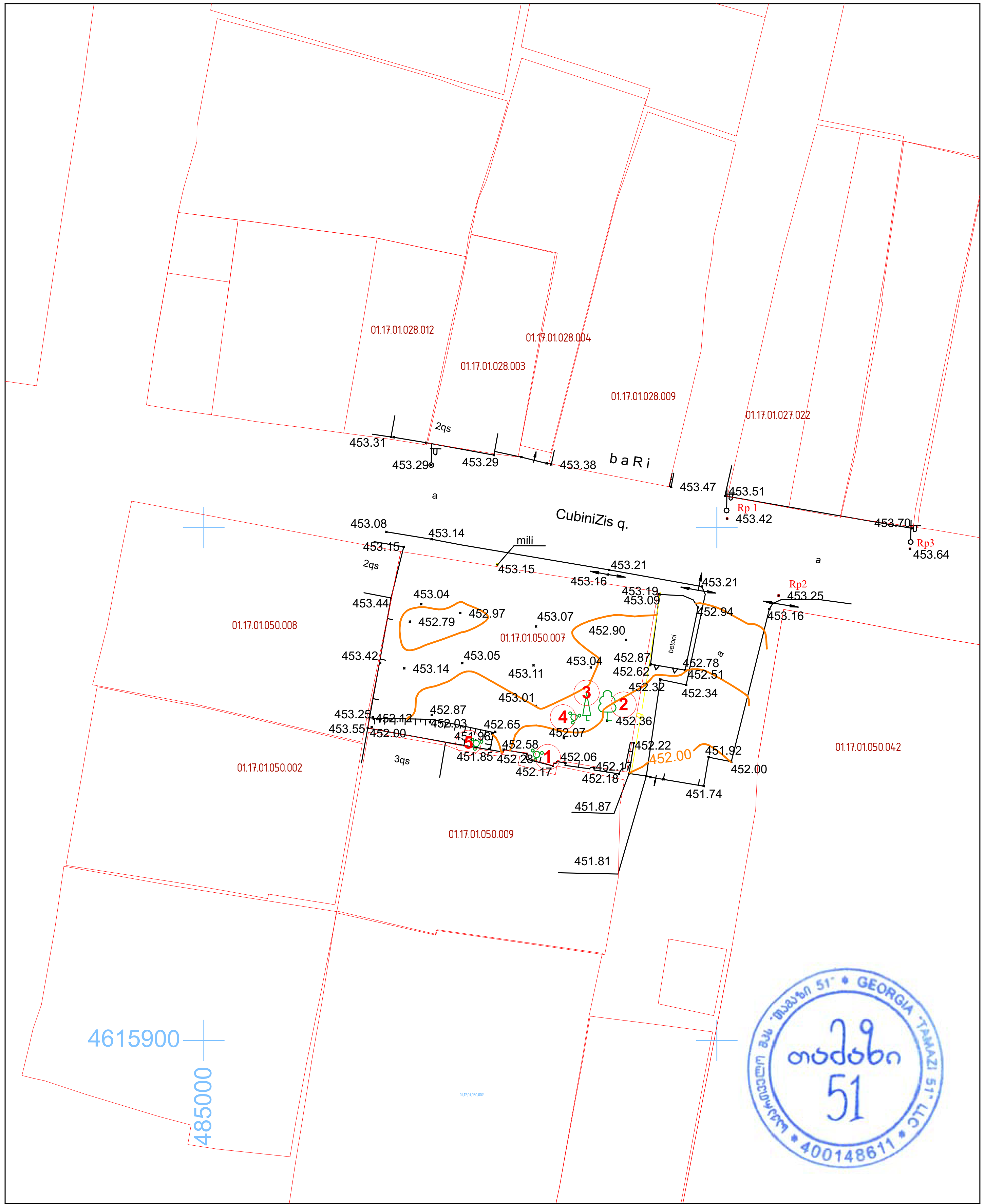

მისამართი ქ. თბილისი ჩუბინიძის ქ. #7 s/k 01.17.01.050.007 (farTi 453 kv.m.)

არასაცხოვრებელი შენობა	ბორდიური	rezervuari
საცხოვრებელი შენობა	ღობე	satransforma-toro jixuri
შენებადი ნაგებობა	ქვებული	reliefi
ფარდული	რაკინიგზა	UTM (საკოორდინატო სისტემის კოორდინატები)
	მაღალი ძაბვის ელექტრო გადამცემი ხაზი	
	ხეები	
	სამეთვალყურეო ჭები	

შ.პ.ს. ,,თამაზი''51~		
დირექტორი		თ მამულაშვილი
შეასრულა		თ მამულაშვილი
მასშტაბი500	ბიიცა	07.06.2019

0 5m 6m 7m 8m 9m 10m

მიმოხილვა

ქვემოთ მოცემულ ცხრილში შეტანილია საკვლევ ნაკვეთზე არსებული მცენარეები და მათი მახასიათებლები:

№	მცენარის ქართული სახელწოდება	მცენარის ლათინური სახელწოდება	სასიცოცხლო ფორმა	სიმაღლე მ.-ში	დიამეტრი ნიადაგ.ზედაპ.10 სმ.-ზე	პროექციული დაფარულობა მ²	სიჯანსაღე	შენიშვნა	გადარგვის შესაძლებლობა+/-
1	იასამანი	Syringa vulgaris	ბუჩქი	2	2+4+ 4+5	_	საღი	4 ღეროიანი	+
2	თუთა	Morus alba	ხე	6	28	_	ზეხმელი	-	-
3	კვიპაროსი	Cupressus sempervirens	ხე	7	22	_	საღი	-	+
4	ბალი	Prunus avium	ხე	3	18	_	ზეხმელი	-	-
5	ხემყრალა	Ailanthus altissima	ხე	3	7	_	საღი	-	+

დასკვნა

ნაკვეთზე გვხვდება როგორც ხეხილი, ასევე დეკორატიული მცენარეების წარმომადგენლები. იასამნის ბუჩქი და კვიპაროსი (№1 და 3) მაღალდეკორატიული ღირებულებისაა, ორივე ინდივიდი ჯანსაღია. ხეხილოვანი თუთა და ბალი (№2 და 4) ხმელია. ხემყრალა კი (№5) ინვაზიური სახეობაა.

05. 07.2019

ანა გოგოლაძე

პ/ნ 54001000468

ა. გოგოლაძე

შენიშვნები :

შეცვლილი	თარიღი	დასახელება

პროექტის დასახელება :
ავლაბარი/ ჩუბინიძის ქუჩა №7

DRAWING TITLE
ტოპო

თარიღი	მასშტაბი	ფურც. ზომა
11/26/2020		A3.

პროექტი	ფურცლის №	ნახაზი
S 078	A.05	

დამკვეთი:

Simplex Ltd
45 Vaja-Pshavela ave.
0177 Tbilisi
Georgia

დირექტორი
შეასრულა 11/26/2020
შეამოწმა 11/26/2020

All rights reserved. No part of this drawing may be reproduced, distributed, or transmitted in any form or by any means, including photocopying, recording, or other electronic or mechanical methods, without the prior written permission of Simplex LTD, except in the case of brief quotations embodied in critical reviews and certain other noncommercial uses permitted by copyright law.



მისამართი	ქ. თბილისი ჩუბინიძის ქ. #7 s/k 01.17.01.050.007 (farTi 453 kv.m.)	
	შ.პ.ს. „თამაზი 51~	
დირექტორი		თ მამულაშვილი
შეასრულა		თ მამულაშვილი
მასშტაბი1:500	გაისა	07.06.2019

შენიშვნები :

1. საპროექტო შენობა
2. შიდა ეზო
3. პარკინგში ჩასასვლელი

შემოწმება	თარიღი	დასახელება

პროექტის დასახელება :
ავლაბარი/ ჩუბინიძის ქუჩა №7

DRAWING TITLE
გენგეგმა

თარიღი	მასშტაბი	ფურც. ზომა
11/26/2020		A3.

პროექტი	ფურცლის №	ნახაზი
S 078	A.06	

დამკვეთი:

Simplex Ltd
45 Vaja-Pshavela ave.
0177 Tbilisi
Georgia

დირექტორი
შეასრულა 11/26/2020
შეამოწმა 11/26/2020

All rights reserved. No part of this drawing may be reproduced, distributed, or used in any form or by any means, including photocopying, recording, or other electronic or mechanical methods, without the prior written permission of Simplex Ltd, except in the case of brief quotations embodied in critical reviews and certain other non-commercial uses permitted by copyright law.

შენიშვნები :

1. ლიფტის შახტა
2. კიბის უჯრედი
3. მიწისქვეშა ავტოსადგომი
4. კომერციული ფართი
5. საოფისე ფართი
6. მისაღები
7. საერთო ოთახი
8. საძინებელი
9. სამზარეულო
10. სველი წერტილი
11. ტერასა

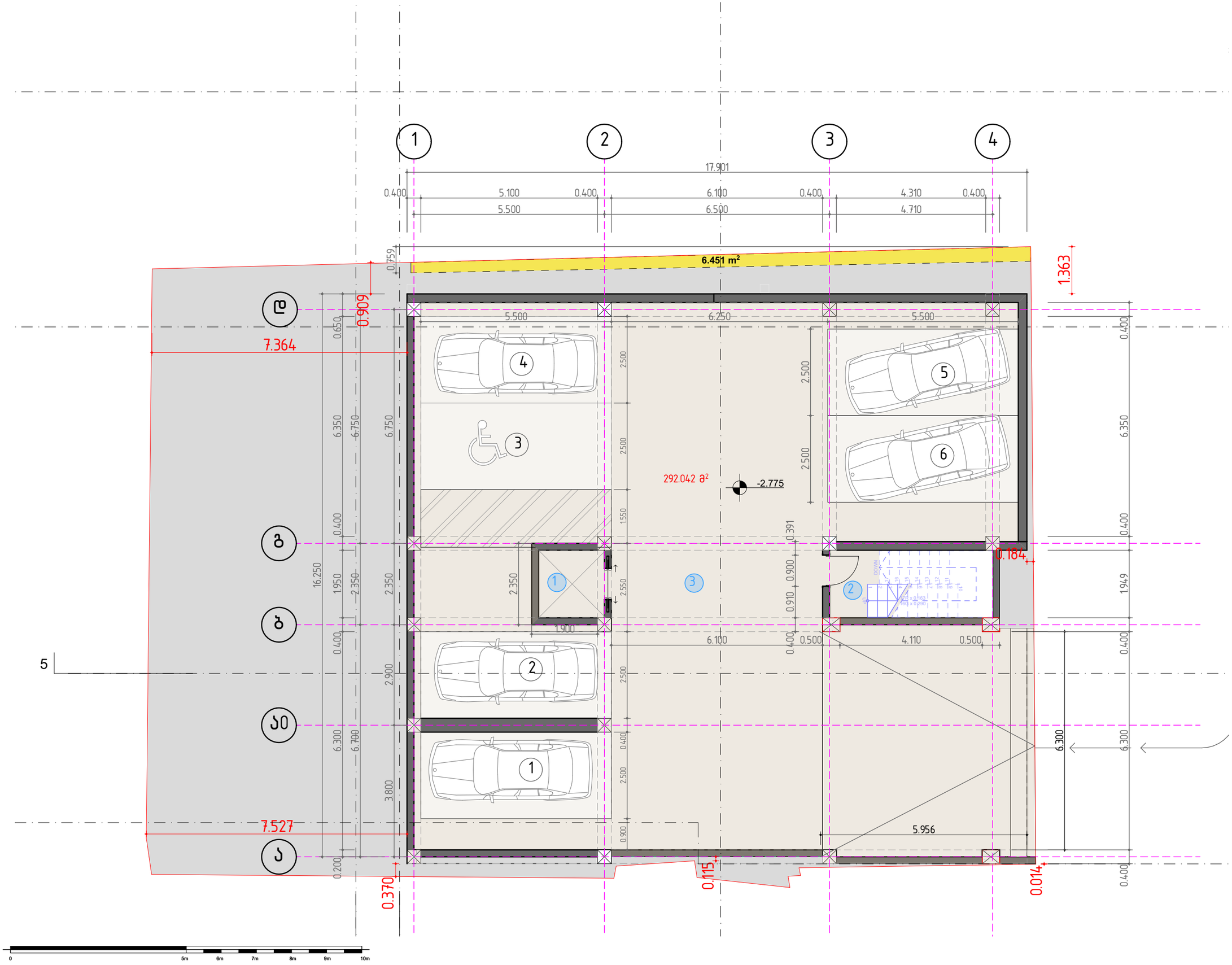

შემოწმება	თარიღი	დასახელება

პროექტის დასახელება :
ავლაბარი/ ჩუბინიძის ქუჩა №7

DRAWING TITLE
−2.77

თარიღი	მასშტაბი	ფურც. ზომა
11/26/2020		A3.

პროექტი	ფურცლის №	ნახაზი
S 078	A.07	

დამკვეთი:

Simplex Ltd
45 Vaja-Pshavela ave.
0177 Tbilisi
Georgia

დირექტორი	ნ. [illegible]
შესრულა	[illegible] 11/26/2020
შეაღწია	[illegible] 11/26/2020

All rights reserved. No part of this drawing may be reproduced, distributed, or transmitted in any form or by any means, including photocopying, recording, or other electronic or mechanical methods, without the prior written permission of Simplex LTD, except in the case of brief quotations embodied in critical reviews and certain other non-commercial uses permitted by copyright law.

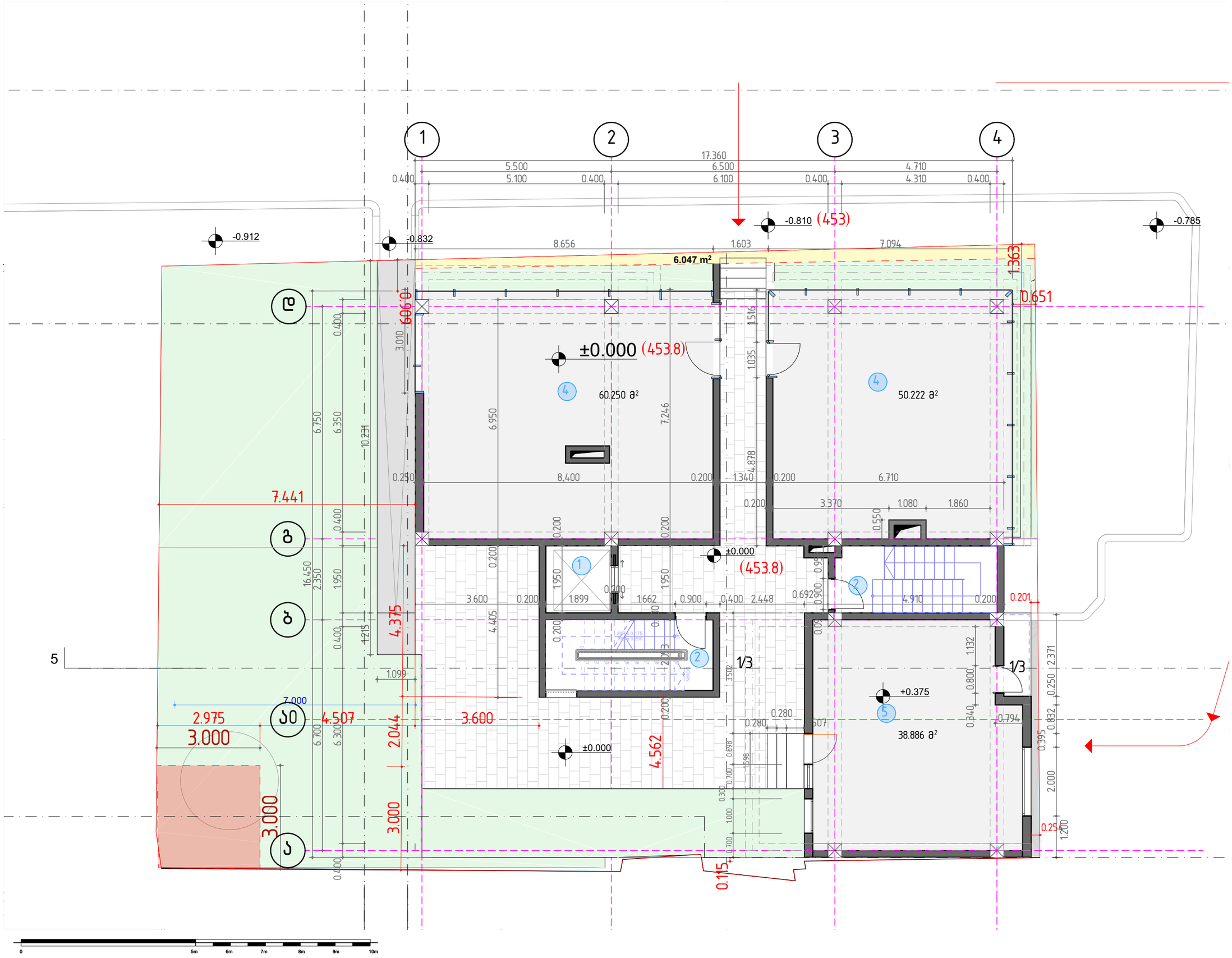

შენიშვნები :

1. ლიფტის შახტა
2. კიბის უჯრედი
3. მიწისქვეშა ავტოსადგომი
4. კომერციული ფართი
5. საოფისე ფართი
6. მისაღები
7. საერთო ოთახი
8. საძინებელი
9. სამზარეულო
10. სველი წერტილი
11. ტერასა

სატრანსპორტო ზონა

საკადასტრო საზღვარი

უკანა ეზო

შემოწმება	თარიღი	დასახელება

პროექტის დასახელება :
ავლაბარი/ ჩუბინიძის ქუჩა №7

DRAWING TITLE
0.00 განთავსების სქემა

თარიღი	მასშტაბი	ფურც. ზომა
11/26/2020		A3.

პროექტი	ფურცლის №	ნახაზი
S 078	A.08	

დამკვეთი:

Simplex Ltd
45 Vaja-Pshavela ave.
0177 Tbilisi
Georgia

დირექტორი
შესრულა 11/26/2020
შეაღო 11/26/2020

All rights reserved. No part of this drawing may be reproduced, distributed, or transmitted in any form or by any means, including photocopying, recording, or other electronic or mechanical methods, without the prior written permission of Simplex Ltd, except in the case of brief quotations embodied in critical reviews and certain other non-commercial uses permitted by copyright law.

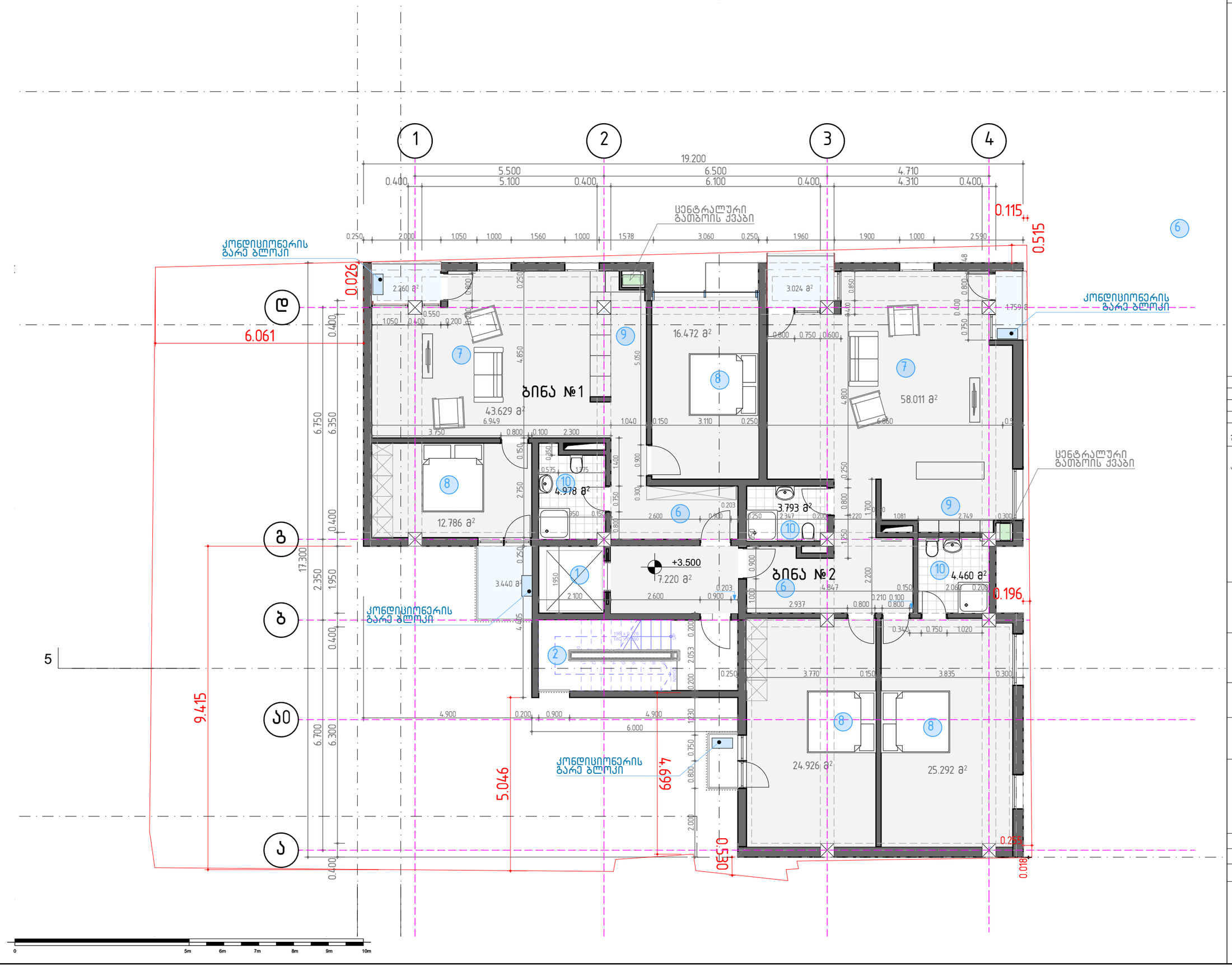

შენიშვნები :

1. ლიფტის შახტა
2. კიბის უჯრედი
3. მიწისქვეშა ავტოსადგომი
4. კომერციული ფართი
5. საოფისე ფართი
6. მისაღები
7. საერთო ოთახი
8. საძინებელი
9. სამზარეულო
10. სველი წერტილი
11. ტერასა

შემოწმება	თარიღი	დასახელება

პროექტის დასახელება :
ავლაბარი/ ჩუბინიძის ქუჩა №7

DRAWING TITLE
+3.50

თარიღი	მასშტაბი	ფურც. ზომა
11/26/2020		A3.

პროექტი	ფურცლის №	ნახაზი
S 078	A.09	

დამკვეთი:

Simplex Ltd
45 Vaja-Pshavela ave.
0177 Tbilisi
Georgia

დირექტორი	ნ. [illegible]	
შესრულა	[illegible]	11/26/2020
შეამოწმა	[illegible]	11/26/2020

All rights reserved. No part of this drawing may be reproduced, distributed, or transmitted in any form or by any means, including photocopying, recording, or other electronic or mechanical methods, without the prior written permission of Simplex LTD, except in the case of brief quotations embodied in critical reviews and certain other non-commercial uses permitted by copyright law.

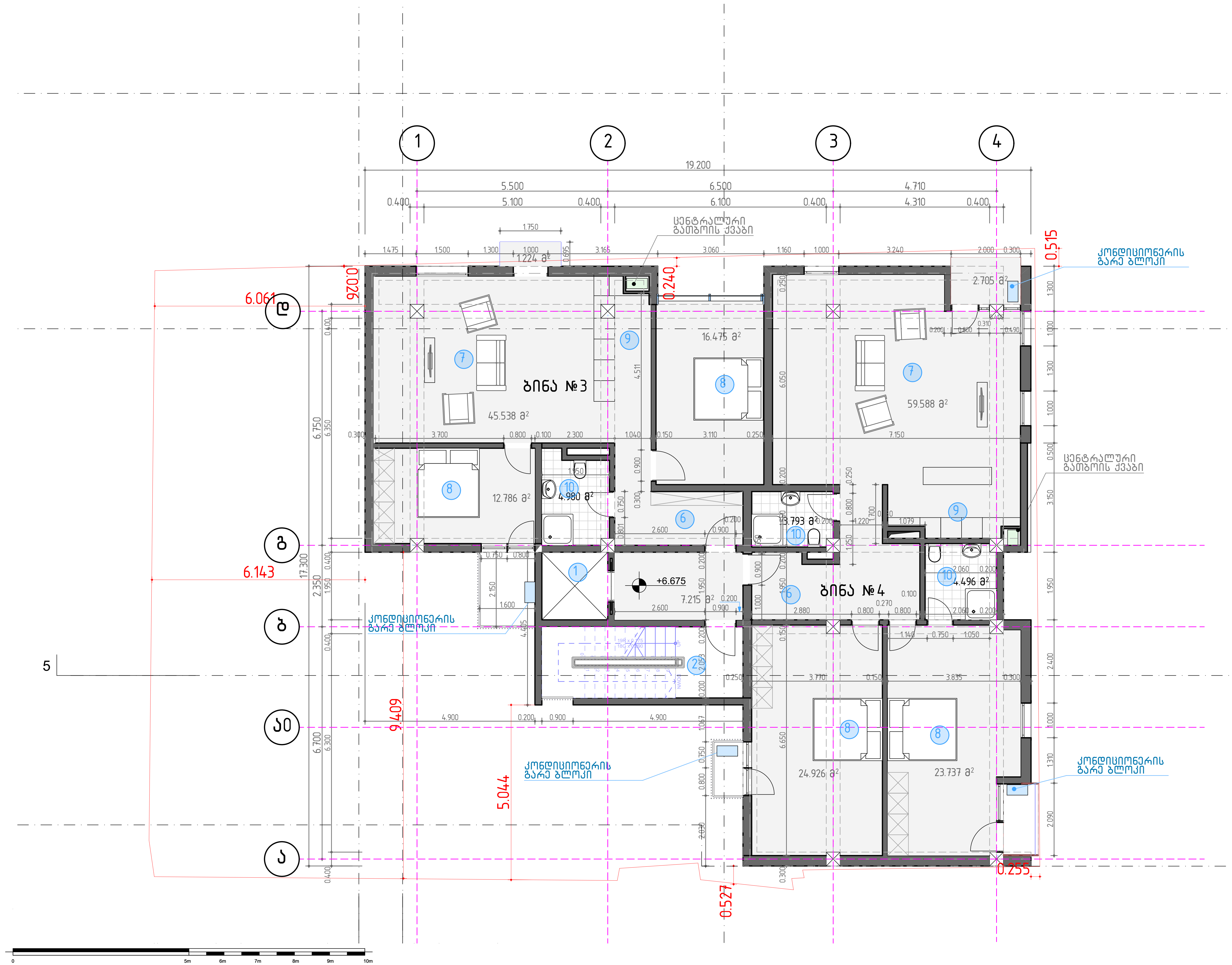

შენიშვნები :

1. ლიფტის შახტა
2. კიბის უჯრედი
3. მიწისქვეშა ავტოსადგომი
4. კომერციული ფართი
5. საოფისე ფართი
6. მისაღები
7. საერთო ოთახი
8. საძინებელი
9. სამზარეულო
10. სველი წერტილი
11. ტერასა

შემოწმება	თარიღი	დასახელება

პროექტის დასახელება :
ავლაბარი/ ჩუბინიძის ქუჩა №7

DRAWING TITLE
+6.70

თარიღი	მასშტაბი	ფურც. ზომა
11/26/2020		A3.

პროექტი	ფურცლის №	ნახაზი
S 078	A.10	

დამკვეთი:

Simplex Ltd
45 Vaja-Pshavela ave.
0177 Tbilisi
Georgia

დირექტორი	ნ. [illegible]	
შეასრულა	გ. [illegible]	11/26/2020
შეამოწმა	თ. ბიჭი[illegible]	11/26/2020

All rights reserved. No part of this drawing may be reproduced, distributed, or transmitted in any form or by any means, including photocopying, recording, or other electronic or mechanical methods, without the prior written permission of Simplex LTD, except in the case of brief quotations embodied in critical reviews and certain other noncommercial uses permitted by copyright law.

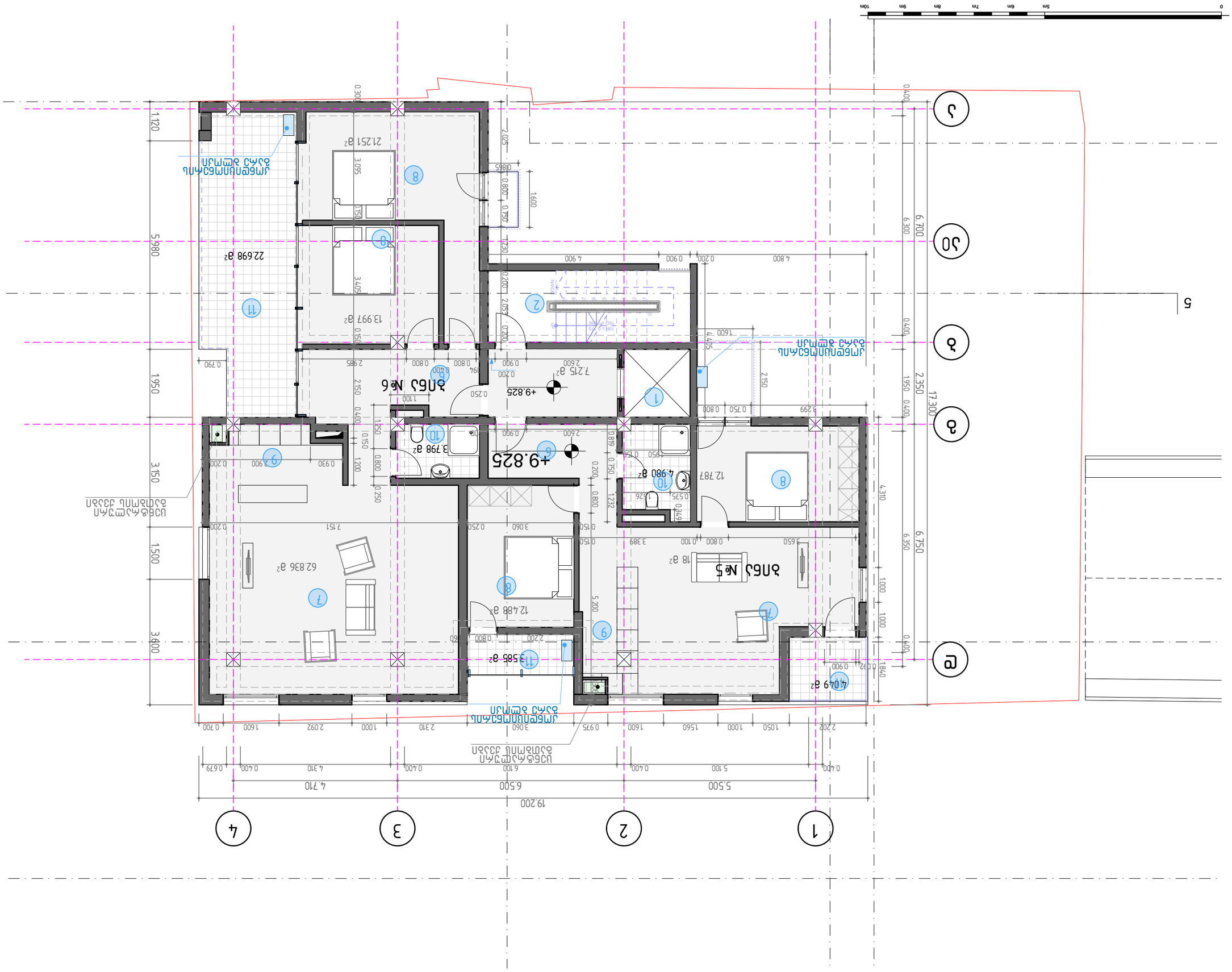
0 1m 2m 3m 4m 5m 6m 7m 8m 9m 10m
1 2 3 4
А Б В Г Д Е
19.200
6.500
5.500
4.710
17.300
5.980
1.120
1.950
3.150
1.500
3.400
6.700
2.350
6.750
1.600
1.840
1.000
1.000
0.400
0.300
2.025
0.865
0.800
0.750
1.600
7.230
0.200
2.250
0.700
4.900
0.900
0.200
4.800
4.405
2.150
0.750
0.800
9.299
0.400
1.950
2.150
0.400
0.790
2.985
0.800
0.894
0.400
0.900
2.600
0.250
1.100
0.150
0.400
1.250
0.800
0.250
0.930
2.900
0.200
0.900
2.600
0.819
0.850
0.150
0.200
0.750
0.800
1.232
0.575
1.526
0.150
0.800
0.100
3.389
3.650
0.150
3.060
0.250
7.151
0.200
0.400
4.310
6.100
0.400
5.100
0.400
0.679
0.700
1.600
2.092
1.000
2.310
3.060
0.975
1.600
1.560
1.000
1.050
2.202
0.092
0.900
4.310
0.200
5.200
0.800
2.200
0.800
0.150
0.150
0.200
0.150
0.200
0.150
0.200

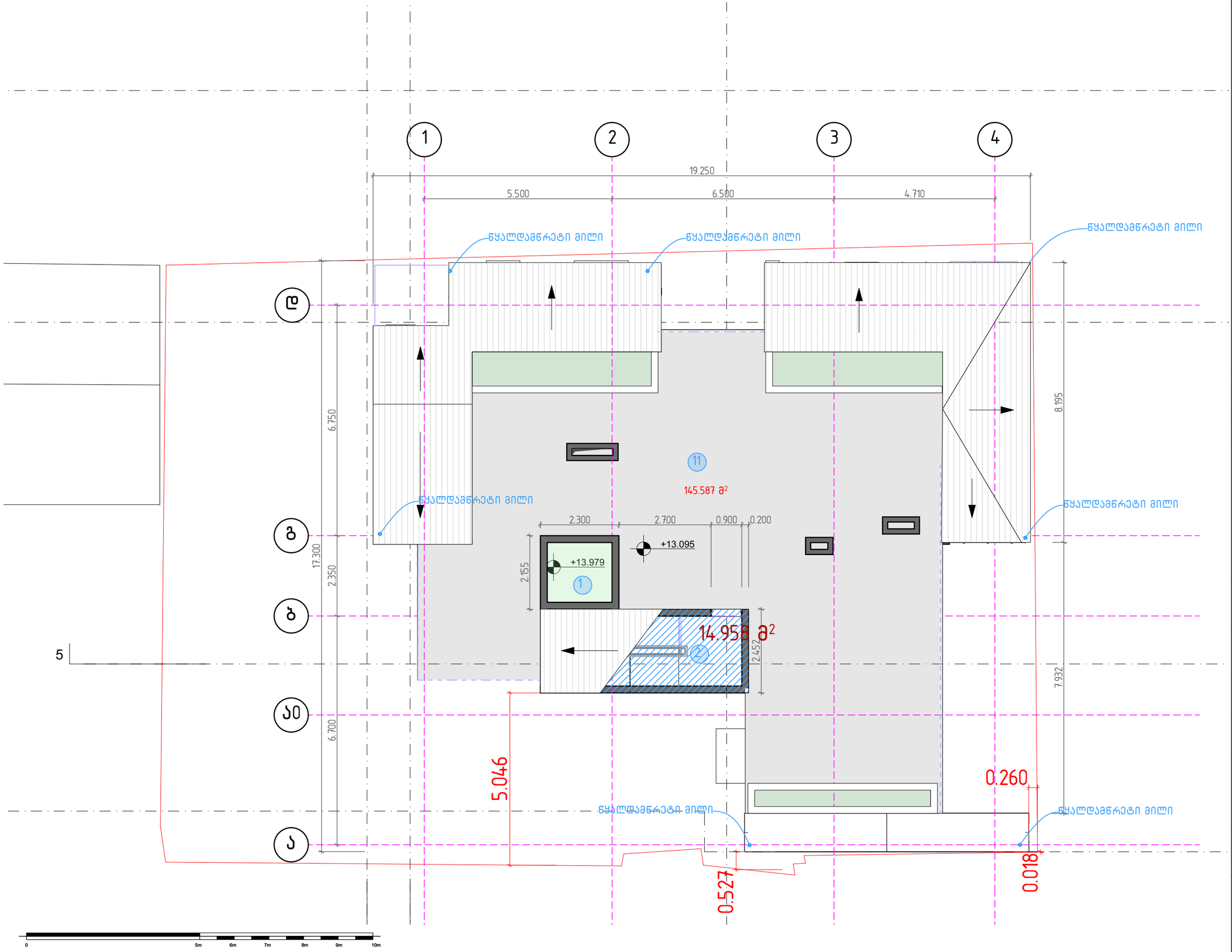

შენიშვნები :

1. ლიფტის შახტა
2. კიბის უჯრედი
3. მიწისქვეშა ავტოსადგომი
4. კომერციული ფართი
5. საოფისე ფართი
6. მისაღები
7. საერთო ოთახი
8. საძინებელი
9. სამზარეულო
10. სველი წერტილი
11. ტერასა

შემოწმება	თარიღი	დასახელება

პროექტის დასახელება :
ავლაბარი/ ჩუბინიძის ქუჩა №7

DRAWING TITLE
+13.10

თარიღი	მასშტაბი	ფურც. ზომა
11/26/2020		A3.

პროექტი	ფურცლის №	ნახაზი
S 078	A.12	

დამკვეთი:

Simplex Ltd
45 Vaja-Pshavela ave.
0177 Tbilisi
Georgia

დირექტორი	ნ. [illegible]	
შესრულა	[illegible]	11/26/2020
შეამოწმა	[illegible]	11/26/2020

All rights reserved. No part of this drawing may be reproduced, distributed, or used in any form or by any means, including photocopying, recording, or other electronic or mechanical methods, without the prior written permission of Simplex LTD, except in the case of brief quotations embodied in critical reviews and certain other non-commercial uses permitted by copyright law.

შენობა-ნაგებობის უსაფრთხოების წესებთან შესაბამისობის ანალიზი

გამოყენებული წესები - **„შენობა-ნაგებობის უსაფრთხოების წესები“**

ჩამოთვალეთ შენობის დაკავებულებები და აღწერეთ თითოეული გამოყენება
-2.77 ნიშნულზე სწ-2 (სასწყობე ჯგუფი) მიწისქვეშა ავტოსადგომი დდ=7
±0.00 ნიშნულზე სვ / სქ (სავაჭრო ჯგუფი/საქმიანი ჯგუფი) მაღაზია /ოფისი დდ=42
+3.50-დან + 9.82-ის ჩათვლით სც-2 (საცხოვრებელი ჯგუფი) ბინები სართულზე დდ=12

კონსტრუქციის ტიპი:	
განსაზღვრეთ კონსტრუქციის არსებული შენობისთვის: მაგალითი: II-A, II-B, V-A, V-B	
განსაზღვრეთ კონსტრუქციის ტიპი ახალი შენობისთვის: მაგალითი: II-A, II-B, V-A, V-B	**II - B**
შერეული კონსტრუქციის შემთხვევაში მიუთითეთ ტიპები, რომელიც გამოყენებული იქნება, განსაზღვრეთ ტიპები და მათი მდებარეობა:	

სიმაღლის შეზღუდვები ცხრილი 503 -ის მიხედვით		
დაკავებულობები	**დასაშვები სართულიანობა**	**შემოთავაზებული სართულიანობა**
-2.77 ნიშნულზე სწ-2 (სასაწყობე ჯგუფი)	**4**	**1**
±0.00 ნიშნულზე სვ (სავაჭრო ჯგუფი)	**4**	**1**
±0.00 ნიშნულზე სქ (საქმიანი ჯგუფი)	**4**	**1**
+3.50-დან + 9.82-ის ნიშნულზე სც-2 (საცხოვრებელი ჯგუფი)	**4**	**3**
	დასაშვები სიმაღლე	**შემოთავაზებული სიმაღლე**
შენობის სიმაღლე =	**16.8**	**15.5**
მიწის დონის ზემოთ სართულ(ებ)ის რაოდენობა =	**4**	

ფართობის შეზღუდვები ცხრილი 503 -ის მიხედვით		
დაკავებულობები	**დასაშვები ფართობი (სართულზე)**	**შემოთავაზებული ფართობი (სართულზე)**

-2.77 ნიშნულზე	სწ-2	**2420**	**306.2**
±0.00	ნიშნულზე სვ	**1160**	**110.7**
±0.00	ნიშნულზე სქ	**2140**	**39.5**
+3.50-დან + 9.82	ნიშნულის ჩათვლით სც-2	**1490**	**649**
შემოთავაზებული ფართობების ჯამი =		**1105.4**	
სართულების რაოდენობა =		**4**	
შენობის საერთო ფართობი =		**1561.3**	

გარე კედლის ცეცხლმედეგობისა და ღიობისადმი მოთხოვნები

ცხრილების 602-ის და 705.8 -ის მიხედვით

გარე კედელი	**ხანძარსაწინააღმდეგო მანძილი** (მეტრი)	**ცეცხლმედეგობის ხარისხი** (საათი)		**კედლის ღიობების ფართობი** (კედლის %)					
		მოთხოვნილი	**გათვალისწინებული**	**დასაშვები**			**გათვალისწინებული**		
				დაცული	**დაუცველი საშხეფებით**	**დაუცველი**	**დაცული**	**დაუცველი საშხეფებით**	**დაუცველი**
4-1	5.8	1	2	შეუზღუდავი	შეუზღუდავი	შეუზღუდავი	-	-	30%
ა-ე	6.3	1	2	შეუზღუდავი	შეუზღუდავი	შეუზღუდავი	-	-	25%
ე-ბ	6.6	1	2	შეუზღუდავი	შეუზღუდავი	45%	-	-	6%
ბ-ა	9.5	1	2	არ მოითხოვება	არ მოითხოვება	შეუზღუდავი	-	-	30%
1-2	9.2	1	2	არმოითხოვება	არ მოითხოვება	შეუზღუდავი	-	-	21%
2-3	4.5	1	2	75%	75%	25%	-	-	14%
3-4	0.1	-	-	დაუშვებელია	დაუშვებელია	დაუშვებელია	-	-	0%

ხანძრისაგან დაცვის სისტემებისადმი მოთხოვნები

დაკავებულობები/ სივრცეები/გასასვლელი საშუალებები	**ავტოსაშხეფი სისტემა**	**ალტერნატიული ავტომატური ცეცხლსაქრობი სისტემები**	**სახანძრო განგაშისა, კვამლაღმომჩენი და ცეცხლაღმომჩენი სისტემები**	**სახანძრო მილდგარების სისტემები**	**კვამლის საკონტროლო სისტემები**	**ხელის ცეცხლმაქრები**	**საავარიო განგაშის სისტემები**
-2.77 სწ-2	**არა**	**არა**	**კი**	**არა**	**კი**	**არა**	**არა**
±0.00 სვ /სქ	**არა**	**არა**	**კი**	**არა**	**კი**	**არა**	**არა**

+3.50-დან + 9.82 ნიშნულის ჩათვლით სც-2	არა	არა	კი	არა	კი	არა	არა
კიბის უჯრედი	არა	არა	კი	კი	კი	კი	არა
ლიფტები	არა	არა	კი	არა	კი	კი	არა
დერეფანი	არა	არა	კი	არა	არა	კი	არა
სახანძრო-სამაშველო სამსახურის მიერ გამოსაყენებელი მისაერთებლები				არა			
სახანძრო ტუმბოები და წყლის რეზერვუარი				არა			

განიავებისადმი მოთხოვნები		
დაკავებულობები/სივრცეები/გასასვლელი საშუალებები	ბუნებრივი განიავება	ხელოვნური განიავება
-2.77 სწ-2	არა	არა
±0.00 სვ /სქ	კი	არა
+3.50-დან + 9.82 ნიშნულის ჩათვლით სც-2	კი	არა
კიბის უჯრედი	კი	არა
ლიფტები	არა	არა
დერეფანი	არა	არა

თითოეული სართულიდან გასასვლელი საშუალება									
სართულები	დაკავებულობა და დაკავებულობის დატვირთვის ჯამური მაჩვენებელი	მოთხოვნილი გასასვლელების/გასასვლელთან მისადგომის რაოდენობა	გათვალისწინებული გასასვლელების/ გასასვლელთან მისადგომის რაოდენობა და ტიპი	გასასვლელი საშუალებების სიგანე(მეტრი)					
				გზა-კიბეები		დერაფანი,		გასასვლელის გზა-კარი	
				მოთხოვნილი	გათვალისწინებული	მოთხოვნილი	გათვალისწინებული	მოთხოვნილი	გათვალისწინებული
-2.77 სწ-2	7	1	1	0.9	0.95	-	-	0.82	0.9
±0.00 სვ /სქ	42	1	1	-	-	-	-	0.82	1.0, 1.0
+3.50-დან + 9.82 ნიშნულის ჩათვლით სც-2	36	1	1	0.9	0.95	1.2	1.6	0.82	0.9

წყალსადენი სისტემის ფიქსირებული მოწყობილობების რაოდენობა ცხრილი 1602.1-ის მიხედვით													
სართულები	დაკავებულობა და დაკავებულობის დატვირთვის ჯამური მაჩვენებელი	ფიქსირებული მოწყობილობები(ცალი)											
		უნიტაზი		ტუალეტის ხელსაბანები		აბაზანა/შხაპი		სასმელი წყლის ფანტანი		სამომსახურეო ნიჟარა		სამზარეულოს ნიჟარა	
		მოთხოვნილი	გათვალისწინებული	მოთხოვნილი	გათვალისწინებული	მოთხოვნილი	გათვალისწინებული	მოთხოვნილი	გათვალისწინებული	მოთხოვნილი	გათვალისწინებული	მოთხოვნილი	გათვალისწინებული
-2.77 სწ-2	7	1	1	1	1	-	-	-	-	1	1	-	-
±0.00 სვ /სქ	42	2	2	1	1	-	-	-	-	1	1	-	-
+3.50-დან + 9.82 ნიშნულის ჩათვლით სც-2	36	6	9	6	9	6	9	-	-	-	-	6	6

სწ-2 ფართობი 306.2 მ²
დდფ 46.5
დდ = 7 მთლიანი

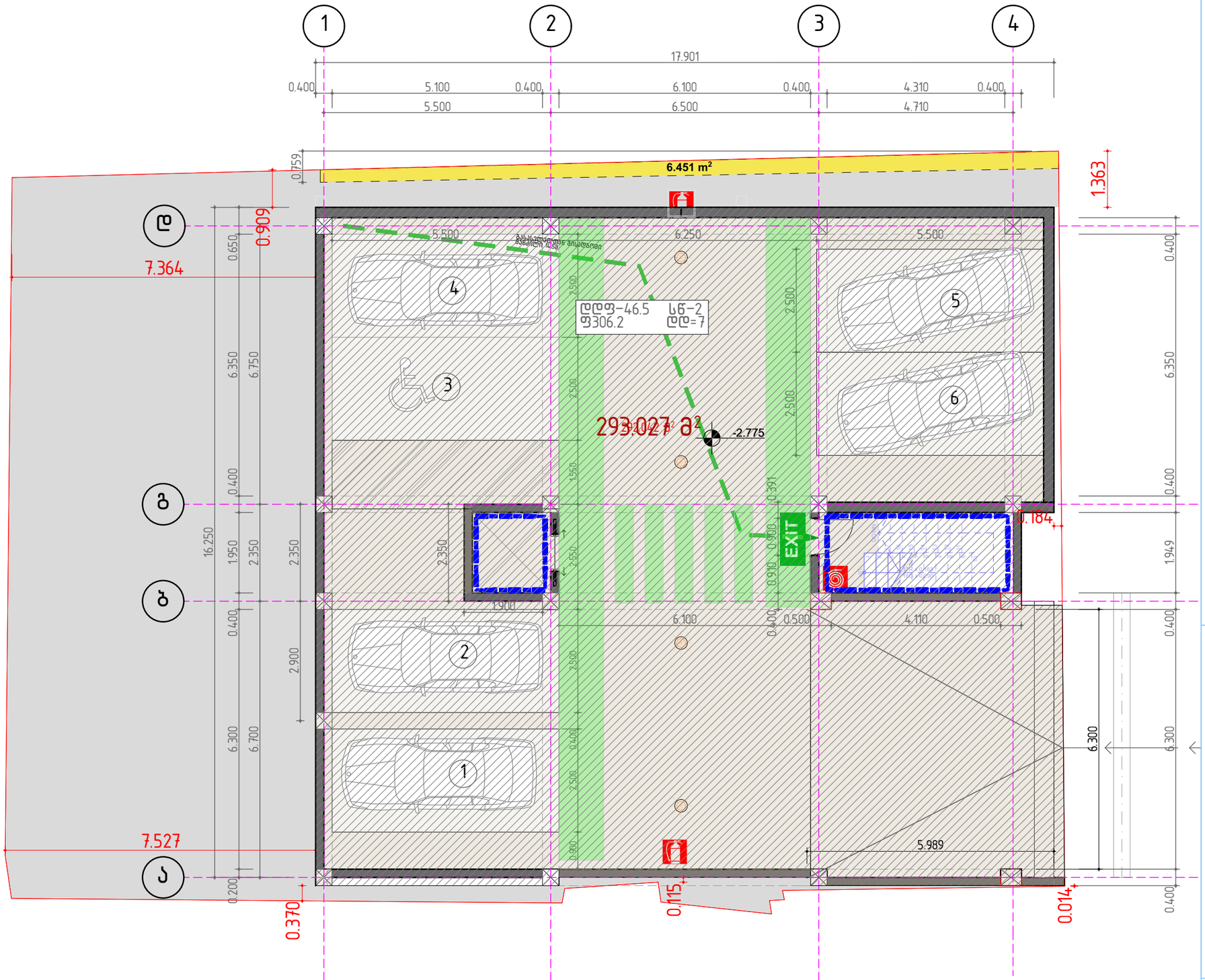

ექსპლიკაცია

	ავარიული განათება 10Lux
	დაცული ზონა / კაპრის დანიშნულება
	საბერძნეთის კირჩვეულები დახმარების ბაკრები
PLAN	საევაკუაციო გეგმა
	საშიშლარიგო / საევაკუაციო გასასვლელი (სახანძრო ამდე კიბით)
FR-60	1 სთ ცეცხლგამძლე კარი
FR-90	1:30 სთ ცეცხლგამძლე კარი
EXIT	შენობიდან გამოსასვლელი
	ავარიული გასასვლელი მარჯვნივგასახსნი
	ავარიული გასასვლელი
	მიმმართული ავარიული გასასვლელი
	მიმმართული ავარიული გასასვლელი გზა კიბეებზე ზემოთ/ქვემოთ
	უსაფრთხო თავშეყრის ადგილი
	შშმ პირთა თავშესაფარი ფარიშები
	გამაფრთხილებელი ბანერი
	ქვლის ცეცხლმედეგობა ეიშ (ორ საათიანი)
	ქვლის ცეცხლმედეგობა მინ. ეიშ (ერთი საათიანი)
	კავალის დეტექტორი
	ავტომახეფი (სალინჯარი)
	ხელის ცეცხლმაქარი
	სახანძრო განგაშის ღილაკი
	სატელეფონო / სასწრაფო გამოძახების ცენტრში
	სახანძრო მილნებარის სისტემა

დაკავებულობის ჯგუფების აღნიშვნები

დაკავებულობის ჯგუფები	დაკავებულობის ჯგუფის აღნიშვნა
თავშეყრის ჯგუფი (თჯ)	
საქმიანი ჯგუფი (სძ)	
საბანმანათლებლო ჯგუფი - (სბ)	
სამრეწველო ჯგუფი (სმ)	
დიდი საფრთხის მემცველი ჯგუფი - (დსმ)	
დაწესებულებიტი ჯგუფი (დწ)	
საცავარ ჯგუფი (სჯ)	
საცხოვრებელი ჯგუფი (სც)	
სასაწყობო ჯგუფი (სწ)	
დამხმარე ჯგუფი (დმ)	

შენიშვნები :

შემოწმება	თარიღი	დასახელება

პროექტის დასახელება :
ავლაბარი/ ჩუბინიძის ქუჩა №7

DRAWING TITLE
41 -2.775

თარიღი	მასშტაბი	ფურც. ზომა
11/26/2020		A3.

პროექტი	ფურცლის №	ნახაზი
S 078	A.13.1	

დამკვეთი:

Simplex Ltd
45 Vaja-Pshavela ave.
0177 Tbilisi
Georgia

დირექტორი	ნ. [illegible]
შესარულა	ბ. ბიბილეიშვილი 11/26/2020
შეამოწმა	ბ. ბიბილეიშვილი 11/26/2020

All rights reserved. No part of this drawing may be reproduced, distributed, or transmitted in any form or by any means, including photocopying, recording, or other electronic or mechanical methods, without the prior written permission of Simplex LTD, except in the case of brief quotations embodied in critical reviews and certain other non-commercial uses permitted by copyright law.

სვ/სქ ფართობი 149.4 მ²
სვ დდფ 8.6 /სქ დდფ 9.3
დდ = 42 მთლიანი

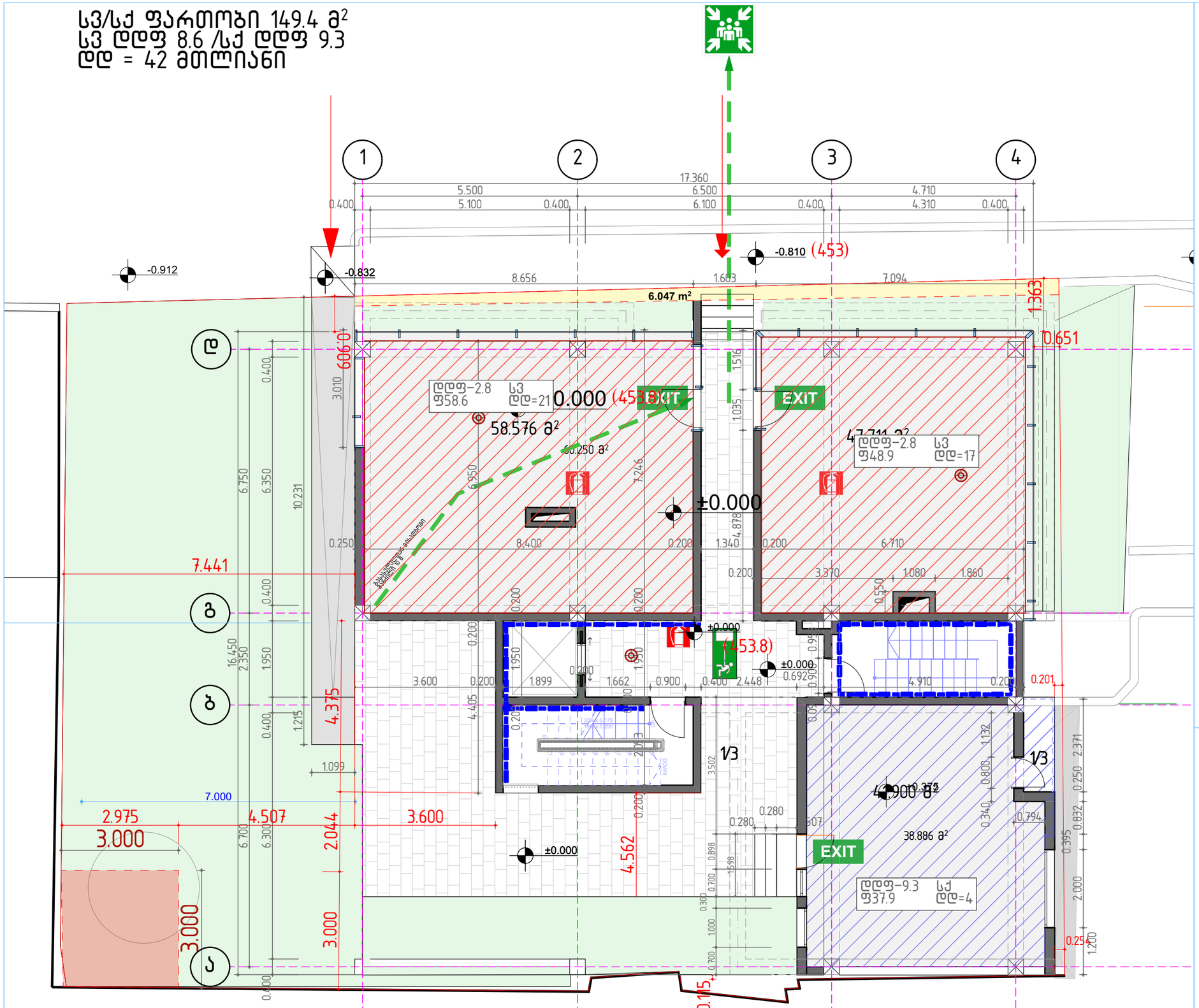

ექსპლიკაცია

	ავარიული განათება 10Lux
	დაცული ზონა / პატრის დანიშნება
	საევაკუაციო კიბისთავლები დახმარების ბარათი
PLAN	საევაკუაციო გეგმა
	საერთო / საევაკუაციო გასასვლელი (სახანძრო ამდე კიბით)
FR-60	1 სთ ცეცხლგამძლე კარი
FR-90	1:30 სთ ცეცხლგამძლე კარი
EXIT	შენობიდან გამოსასვლელი
	ავარიული გასასვლელი მარჯვნივგამოსხნით
	ავარიული გასასვლელი
	მიმმართული ავარიული გასასვლელის ნიშანი
	მიმმართული ავარიული გასასვლელის გზა კიბეებზე ზემოთ/ქვემოთ
	უსაფრთხო თავშეყრის ადგილი
	შშმ პირთა თავშესაფარი ფარმოში
	გამაფრთხილებელი ბანერი
	ქვეყრის ცეცხლმედეგობა 2სთ (ორ საათიანი)
	ქვეყრის ცეცხლმედეგობა მინ. 1სთ (ერთი საათიანი)
	კვამლის დეტექტორი
	ავტომახვეფი (სალინკლერი)
	ხელის ცეცხლმაქარი
	სახანძრო ბანაბაშის ღილაკი
	სატელეფონო / სატრანსფორ მაციო ხაზების ბელეფონი
	სახანძრო მილხელარის სისტემა

დაკავებულობის ჯგუფების აღნიშვნები

დაკავებულობის ჯგუფები	დაკავებულობის ჯგუფის აღნიშვნა
თავშეყრის ჯგუფი (თჯ)	
საქმიანი ჯგუფი (სქ)	
საბანკეტულობლო ჯგუფი - (სბ)	
საბრძველო ჯგუფი (სბ)	
დიდი საფრთხის შემცველი ჯგუფი - (დსბ)	
დაწესებულებითი ჯგუფი (დწ)	
სავაჭრო ჯგუფი (სვ)	
საცხოვრებელი ჯგუფი (სც)	
სასაწყობო ჯგუფი (სწ)	
დამხმარე ჯგუფი (დმ)	

შენიშვნები :

შემოწმება	თარიღი	დასახელება

პროექტის დასახელება :
ავლაბარი/ ჩუბინიძის ქუჩა №7

DRAWING TITLE
41 0.00

თარიღი	მასშტაბი	ფურც. ზომა
11/26/2020		A3.

პროექტი	ფურცლის №	ნახაზი
S 078	A.13.2	

დამკვეთი:

Simplex Ltd
45 Vaja-Pshavela ave.
0177 Tbilisi
Georgia

დირექტორი	ნ. [illegible]	
შეასრულა	[illegible]	11/26/2020
შეამოწმა	[illegible]	11/26/2020

All rights reserved. No part of this drawing may be reproduced, distributed, or used in any form or by any means, including photocopying, recording, or other electronic or mechanical methods, without the prior written permission of Simplex LTD, except in the case of brief quotations embodied in critical reviews and certain other non-commercial uses permitted by copyright law.

სც-2 ფართობი 214.3 მ²
დდფ 18.6
დდ = 12 მთლიანი

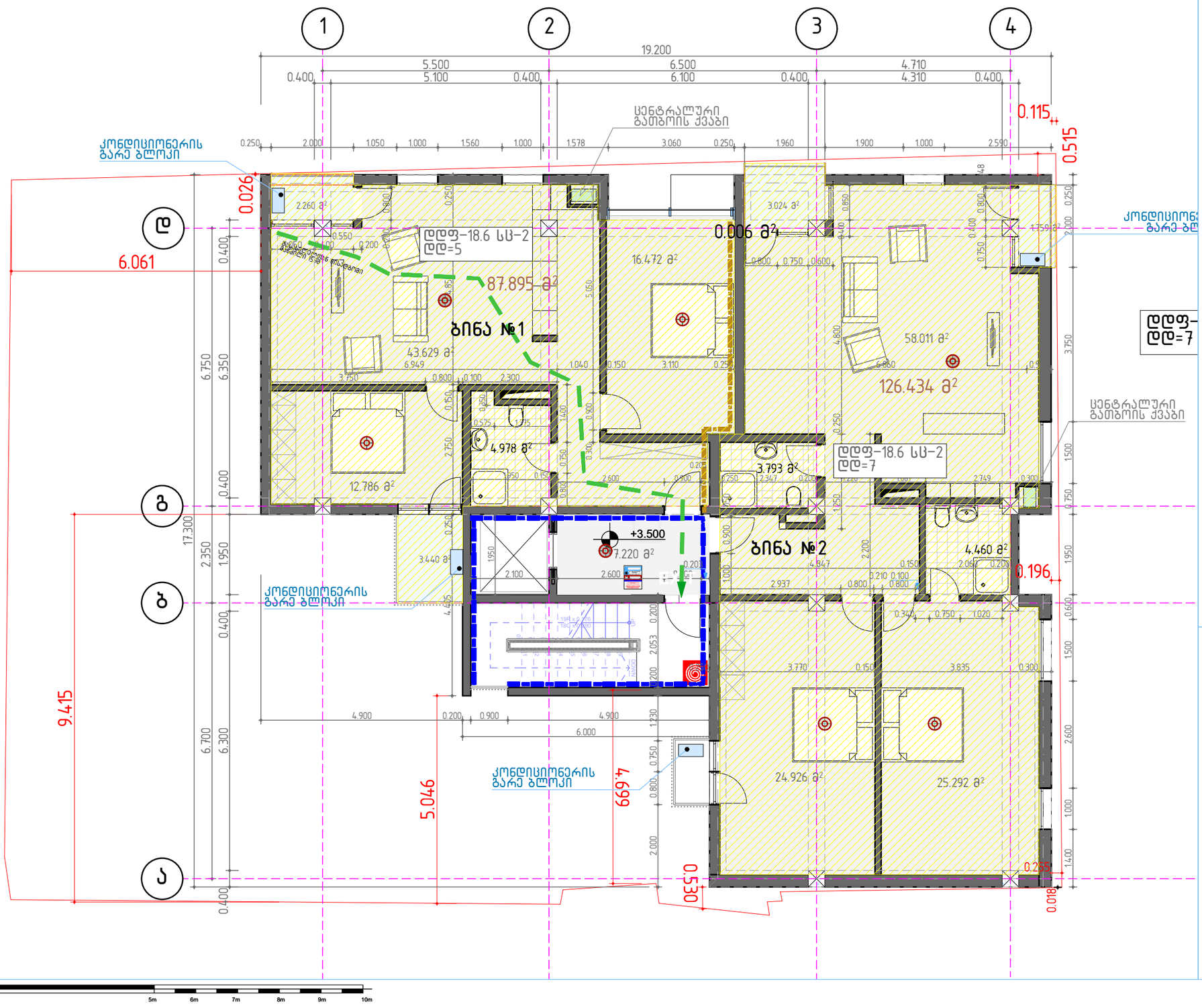

ექსპლიკაცია

	ავარიული განათება 10Lux
	დაცული ზონა / კაპრის დანიშნულება
	საქმიანობის კირკვლაში დახმარების ბარიერი
PLAN	საევაკუაციო გეგმა
	საშველიანი / საევაკუაციო განათებული (სახანძრო ამწე კიბით)
FR-60	1 სთ ცეცხლგამძლე კარი
FR-90	1:30 სთ ცეცხლგამძლე კარი
EXIT	შენობიდან გამოსასვლელი
	ავარიული გასასვლელი გარჩევნივგასასხნი
	ავარიული გასასვლელი
	მიმმართველი ავარიული განათებული გზა კიბეებზე ზემოთ/ქვემოთ
	მიმმართველი ავარიული განათებული გზა კიბეებზე ზემოთ/ქვემოთ
	უსაფრთხო თავშეყრის ადგილი
	შშმ პირთა თავშესაფარი ფარიმოში
	გამაფრთხილებელი ბანერი
	ქეღლის ცეცხლმედეგობა ≥1სთ (ორ საათიანი)
	ქეღლის ცეცხლმედეგობა მინ. 1სთ (ერთი საათიანი)
	კვამლის დეტექტორი
	აპტომატიზებული (ხელით)
	ხელის ცეცხლმაქრი
	სახანძრო განგაშის ღილაკი
	სატელეფონო / სატელეფონო განგაშისთვის ტელეფონი
	სახანძრო მილღებარის სისტემა

დაკავებულობის ჯგუფების აღნიშვნები

დაკავებულობის ჯგუფები	დაკავებულობის ჯგუფის აღნიშვნა
თავშეყრის ჯგუფი (თშ)	
საქმიანი ჯგუფი (სძ)	
საბინაო-განმსახლებლო ჯგუფი - (სბ)	
საბრუნველო ჯგუფი (სბ)	
დიდი საფრთხის შემცველი ჯგუფი - (დს)	
დაწესებულებითი ჯგუფი (დწ)	
საკვანძო ჯგუფი (ს)	
საცხოვრებელი ჯგუფი (სც)	
სასაწყობო ჯგუფი (სწ)	
დაბინძრე ჯგუფი (დს)	

შენიშვნები :

შემოწმება	თარიღი	დასახელება

პროექტის დასახელება :
ვალაბარი/ ჩუბინიძის ქუჩა №7

DRAWING TITLE
41 +3.50

თარიღი	მასშტაბი	ფურც. ზომა
11/26/2020		A3.

პროექტი	ფურცლის №	ნახაზი
S 078	A.13.3	

დამკვეთი:

Simplex Ltd
45 Vaja-Pshavela ave.
0177 Tbilisi
Georgia

დირექტორი		
შეასრულა		11/26/2020
შეამოწმა		11/26/2020

All rights reserved. No part of this drawing may be reproduced, distributed, or used in any form or by any means, including photocopying, recording, or other electronic or mechanical methods, without the prior written permission of Simplex LTD, except in the case of brief quotations embodied in critical reviews and certain other non-commercial uses permitted by copyright law.

სს-2 ფართობი 217 მ²
დდფ 18.6
დდ = 12 მთლიანი

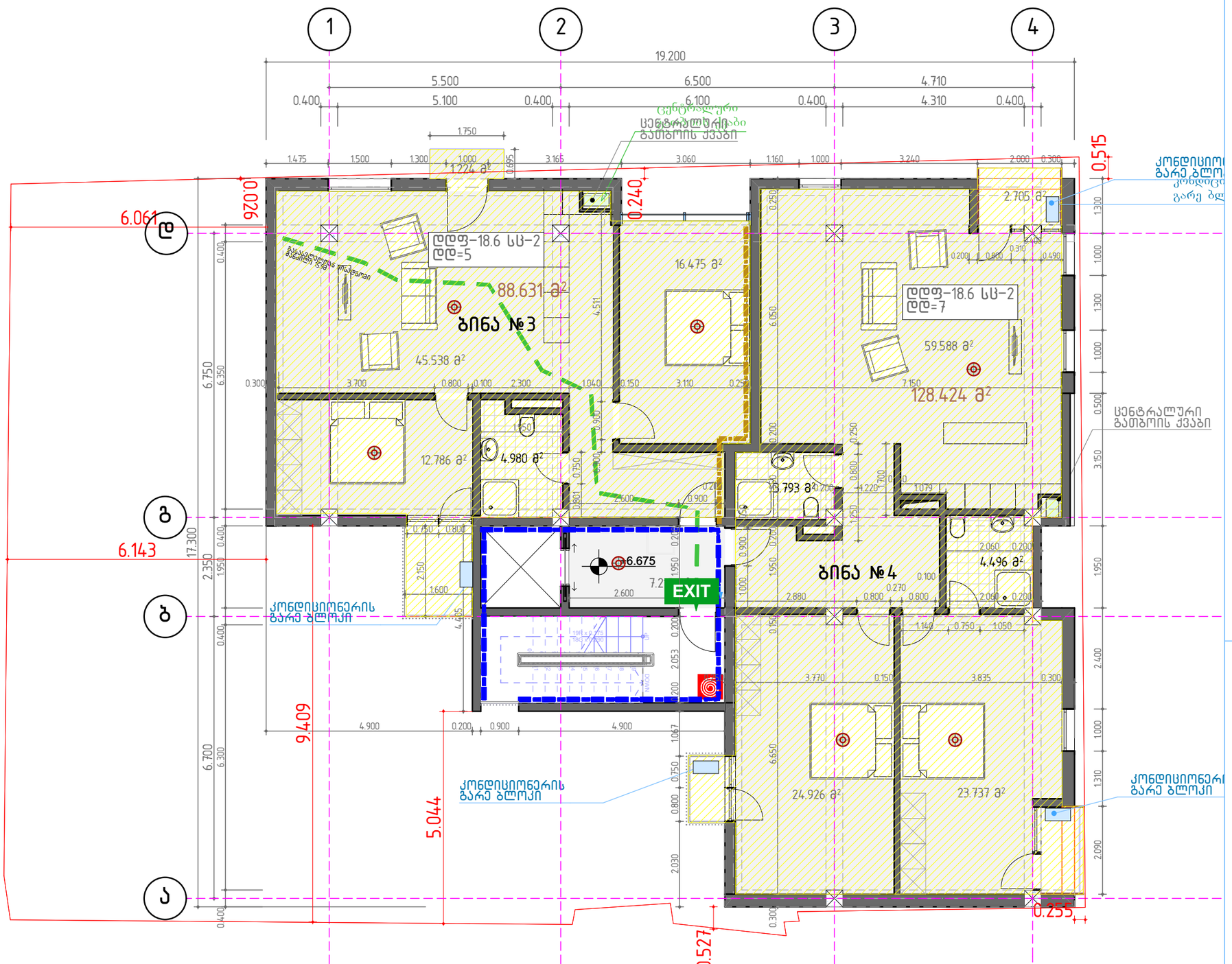

0 5m 6m 7m 8m 9m 10m

ექსპლიკაცია

	ავარიული განათება 10Lux
	დაცული ზონა / კაპრის დანიშნულება
	საველიციინო კირკვლავი დახმარების ბაკრები
PLAN	საევაკუაციო გეგმა
	საფრთხეებზე / საევაკუაციო განათება (სახანძრო ამდე კიბით)
FR-60	1 სთ ცეცხლგამძლე კარი
FR-90	1:30 სთ ცეცხლგამძლე კარი
EXIT	შენობიდან გამოსასვლელი
	ავარიული გასასვლელი გარკვნილგასანათი
	ავარიული გასასვლელი
	მიმმართული ავარიული გასასვლელის
	მიმმართული ავარიული გასასვლელის გზა კიბეებზე ზემოთ/ქვემოთ
	უსაფრთხო თავშეყრის ადგილი
	შშმ პირთა თავშესაფარი ფარმოში
	გამაფრთხილებელი ბანერი
	ქეღლის ცეცხლგდეგობა ეიი (ორ საათიანი)
	ქეღლის ცეცხლგდეგობა მინ. ეიი (ერთი საათიანი)
	კვამლის დეტექტორი
	ავტომაშხვეი (სალინკლერი)
	ხელის ცეცხლმაკრი
	სახანძრო განგაშის ღილაკი
	სატელეფონო / სასწრაფო გამოძახების ბაღეფონი
	სახანძრო მილღებარის სისტემა

დაკავებულობის ჯგუფების აღნიშვნები

დაკავებულობის ჯგუფები	დაკავებულობის ჯგუფის აღნიშვნა
თავშეყრის ჯგუფი (თჯ)	
საქმიანი ჯგუფი (სქ)	
საბანკო-ანონსებლო ჯგუფი - (სბ)	
სპორტული ჯგუფი (სფ)	
დიდი საფრთხის მემცველი ჯგუფი - (დსმ)	
დაწესებულებითი ჯგუფი (დწ)	
საცალო ჯგუფი (სჯ)	
საცხოვრებელი ჯგუფი (სც)	
სასაწყობო ჯგუფი (სწ)	
დამხმარე ჯგუფი (დმ)	

შენიშვნები :

შემოწმება	თარიღი	დასახელება

პროექტის დასახელება :
ავლაბარი/ ჩუბინიძის ქუჩა №7

DRAWING TITLE
41 +6670

თარიღი	მასშტაბი	ფურც. ზომა
11/26/2020		A3.

პროექტი	ფურცლის №	ნახაზი
S 078	A.13.4	

დამკვეთი:

Simplex Ltd
45 Vaja-Pshavela ave.
0177 Tbilisi
Georgia

დირექტორი	ნ. [illegible]	
შეასრულა	ა. [illegible]	11/26/2020
შეამოწმა	ნ. ბიბილეიშვილი	11/26/2020

All rights reserved. No part of this drawing may be reproduced, distributed, or transmitted in any form or by any means, including photocopying, recording, or other electronic or mechanical methods, without the prior written permission of Simplex Ltd, except in the case of brief quotations embodied in critical reviews and certain other non-commercial uses permitted by copyright law.

შენიშვნები :

სც-2 ფართობი 217 მ²
ღღფ 18.6
ღღ = 12 მთლიანი

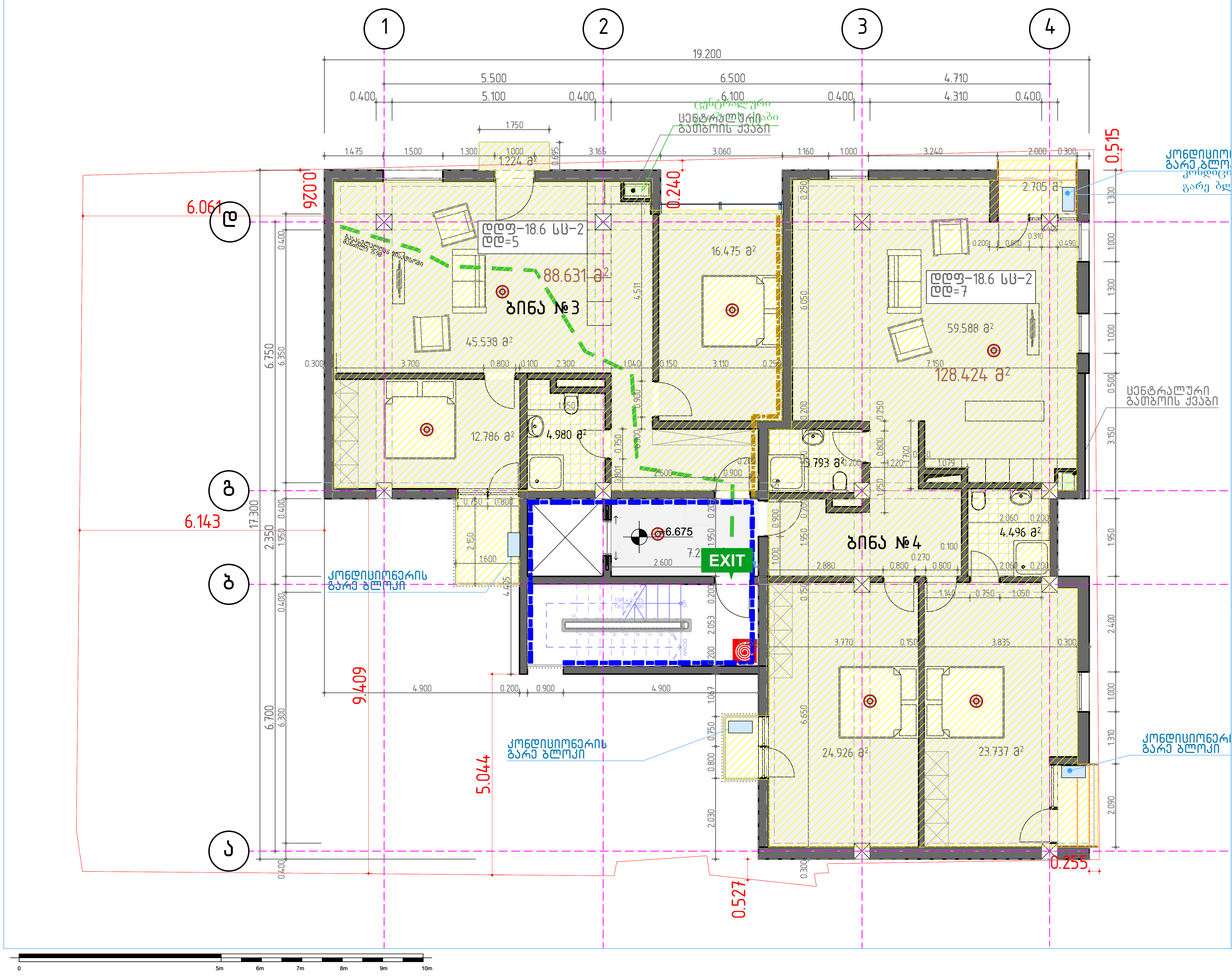

ექსპლიკაცია

	ავარიული განათება 10Lux
	დაცული ზონა / ჰაერის დაწნეხვა
	სამედიცინო პირველადი დახმარების ნაკრები
PLAN	საევაკუაციო გეგმა
	სათადარიგო / საევაკუაციო გასასვლელი (სახანძრო ამწე კიბით)
FR-60	1 სთ ცეცხლგამძლე კარი
FR-90	1:30 სთ ცეცხლგამძლე კარი
EXIT	შენობიდან გამოსასვლელი
	ავარიული გასასვლელი მარჯვნივ/მარცხნივ
	ავარიული გასასვლელი
	მიმმართავი ავარიული გასასვლელისაკენ
	მიმმართავი ავარიული გასასვლელი გზა კიბეებზე ზემოთ/ქვემოთ
	უსაფრთხო თავშეყრის ადგილი
	შშმ პირთა თავშესაფარი ფართობი
ხანძრის შემთხვევაში IN CASE OF FIRE / არ გამოიყენოთ ლიფტი DO NOT USE LIFT / გამოიყენეთ კიბეები USE STAIRS / 12 წლამდე მოზარდები, მხოლოდ უფროსების თანხლებით CHILDRENS UNDERS 12 MUST BE ACCOMPANIED BY AN ADULT	გამაფრთხილებელი ბანერი
	კედლის ცეცხლმედეგობა 2სთ (ორ საათიანი)
	კედლის ცეცხლმედეგობა მინ. 1სთ (ერთი საათიანი)
	კვამლის დეტექტორი
	ავტოსაშხეფი (სპლინკლერი)
	ხელის ცეცხლმაქრი
	სახანძრო განგაშის ღილაკი
	საამშველო / სასწრაფო გამოძახების ტელეფონი
	სახანძრო მილდგარის სისტემა

დაკავებულობის ჯგუფების აღნიშვნები

დაკავებულობის ჯგუფები	დაკავებულობის ჯგუფის აღნიშვნა
თავშეყრის ჯგუფი (თვ)	
საქმიანი ჯგუფი (სქ)	
საგანმანათლებლო ჯგუფი - (სგ)	
სამრეწველო ჯგუფი (სმ)	
დიდი საფრთხის შემცველი ჯგუფი - (დსშ)	
დაწესებულებითი ჯგუფი (დწ)	
სავაჭრო ჯგუფი (სვ)	
საცხოვრებელი ჯგუფი (სც)	
სასაწყობო ჯგუფი (სწ)	
დამხმარე ჯგუფი (დს)	

შემოწმება	თარიღი	დასახელება

პროექტის დასახელება :
ავლაბარი/ ჩუბინიძის ქუჩა №7

DRAWING TITLE
41 +9.80

თარიღი	მასშტაბი	ფურც. ზომა
11/26/2020		A3.

პროექტი	ფურცლის №	ნახაზი
S 078	A.13.5	

დამკვეთი:

Simplex Ltd
45 Vaja-Pshavela ave.
0177 Tbilisi
Georgia

დირექტორი	ნ. [illegible]	
შეასრულა	გ. [illegible]	11/26/2020
შეამოწმა	თ. ბიჭი[illegible]	11/26/2020

All rights reserved. No part of this drawing may be reproduced, distributed, or transmitted in any form or by any means, including photocopying, recording, or other electronic or mechanical methods, without the prior written permission of Simplex LTD, except in the case of brief quotations embodied in critical reviews and certain other noncommercial uses permitted by copyright law.

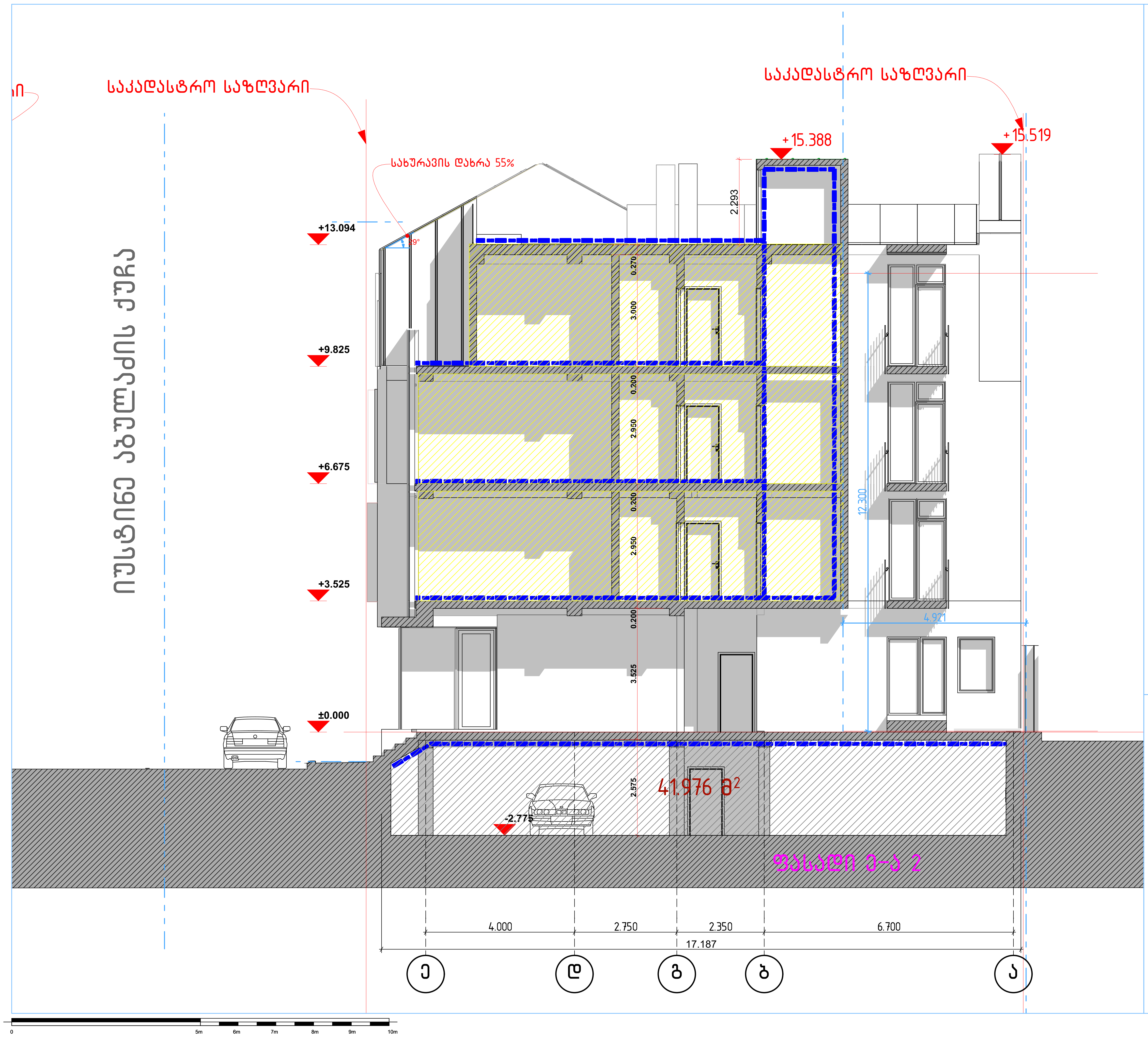

ექსპლიკაცია

	ავარიული განათება 10Lux
	დაცული ზონა / ჰაერის დაწნეხვა
	სამედიცინო პირველადი დახმარების ნაკრები
PLAN	საევაკუაციო გეგმა
	სათადარიგო / საევაკუაციო გასასვლელი (სახანძრო ამწე კიბით)
FR-60	1 სთ ცეცხლგამძლე კარი
FR-90	1:30 სთ ცეცხლგამძლე კარი
EXIT	შენობიდან გამოსასვლელი
	ავარიული გასასვლელი მარჯვნივ/მარცხნივ
	ავარიული გასასვლელი
	მიმმართავი ავარიული გასასვლელისაკენ
	მიმმართავი ავარიული გასასვლელი გზა კიბეებზე ზემოთ/ქვემოთ
	უსაფრთხო თავშეყრის ადგილი
	შშმ პირთა თავშესაფარი ფართობი
ხანძრის შემთხვევაში IN CASE OF FIRE; არ გამოიყენოთ ლიფტი DO NOT USE LIFT; გამოიყენეთ კიბეები USE STAIRS; 12 წლამდე ბავშვები, მხოლოდ უფროსებთან ერთად CHILDRENS UNDERS 12 MUST BE ACCOMPANIED BY AN ADULT	გამაფრთხილებელი ბანერი
	კედლის ცეცხლმედეგობა 2სთ (ორ საათიანი)
	კედლის ცეცხლმედეგობა მინ. 1სთ (ერთი საათიანი)
	კვამლის დეტექტორი
	ავტოსაშხეფი (სპრინკლერი)
	ხელის ცეცხლმაქრი
	სახანძრო განგაშის ღილაკი
	სამაშველო / სასწრაფო გამოძახების ტელეფონი
	სახანძრო მილდგარის სისტემა

დაკავებულობის ჯგუფების აღნიშვნები

დაკავებულობის ჯგუფები	დაკავებულობის ჯგუფის აღნიშვნა
თავშეყრის ჯგუფი (თ3)	
საქმიანი ჯგუფი (სქ)	
საგანმანათლებლო ჯგუფი - (სგ)	
სამრეწველო ჯგუფი (სმ)	
დიდი საფრთხის შემცველი ჯგუფი - (დსშ)	
დაწესებულებითი ჯგუფი (დწ)	
სავაჭრო ჯგუფი (სვ)	
საცხოვრებელი ჯგუფი (სც)	
სასაწყობო ჯგუფი (სწ)	
დამხმარე ჯგუფი (დს)	

შენიშვნები :

შემოწმება	თარიღი	დასახელება

პროექტის დასახელება :
ავლაბარი/ ჩუბინიძის ქუჩა №7

DRAWING TITLE
41 ჭრილი

თარიღი	მასშტაბი	ფურც. ზომა
11/26/2020		A3.

პროექტი	ფურცლის №	ნახაზი
S 078	A.13.6	

დამკვეთი:

Simplex Ltd
45 Vaja-Pshavela ave.
0177 Tbilisi
Georgia

დირექტორი	ნ. ბოკუჩავა	
შეასრულა	ნ. ბოკუჩავა	11/26/2020
შეამოწმა	თ. ბიჭიაშვილი	11/26/2020

All rights reserved. No part of this drawing may be reproduced, distributed, or transmitted in any form or by any means, including photocopying, recording, or other electronic or mechanical methods, without the prior written permission of Simplex LTD, except in the case of brief quotations embodied in critical reviews and certain other noncommercial uses permitted by copyright law.

დეტალები

კიბის უჯრედი

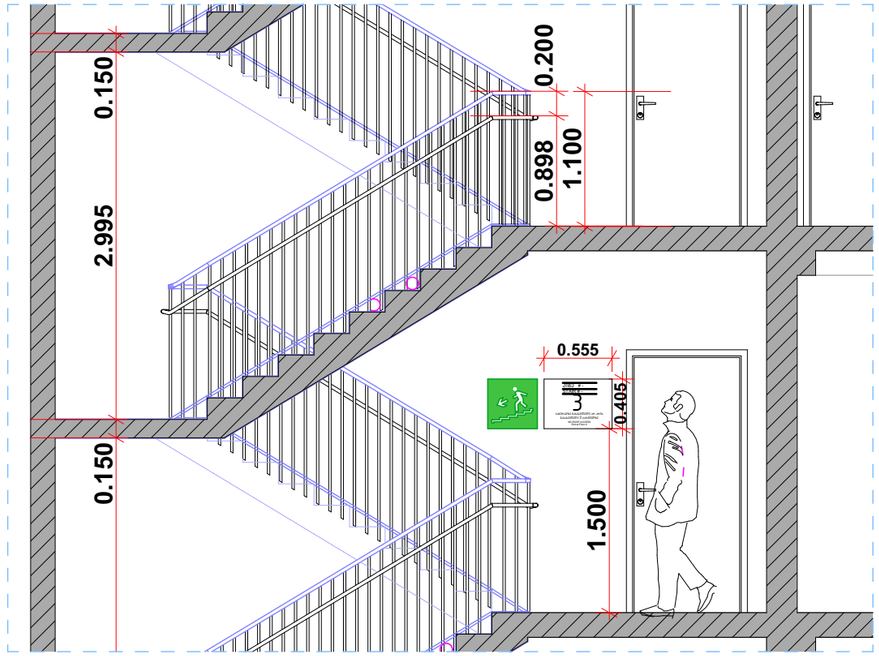

მოაჯირი

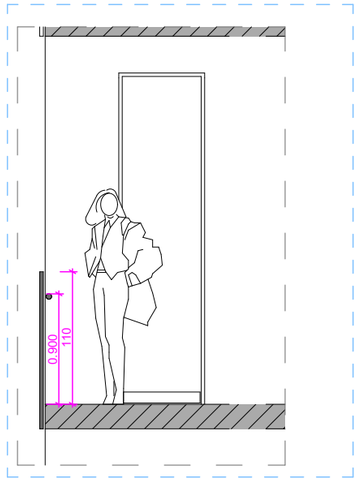

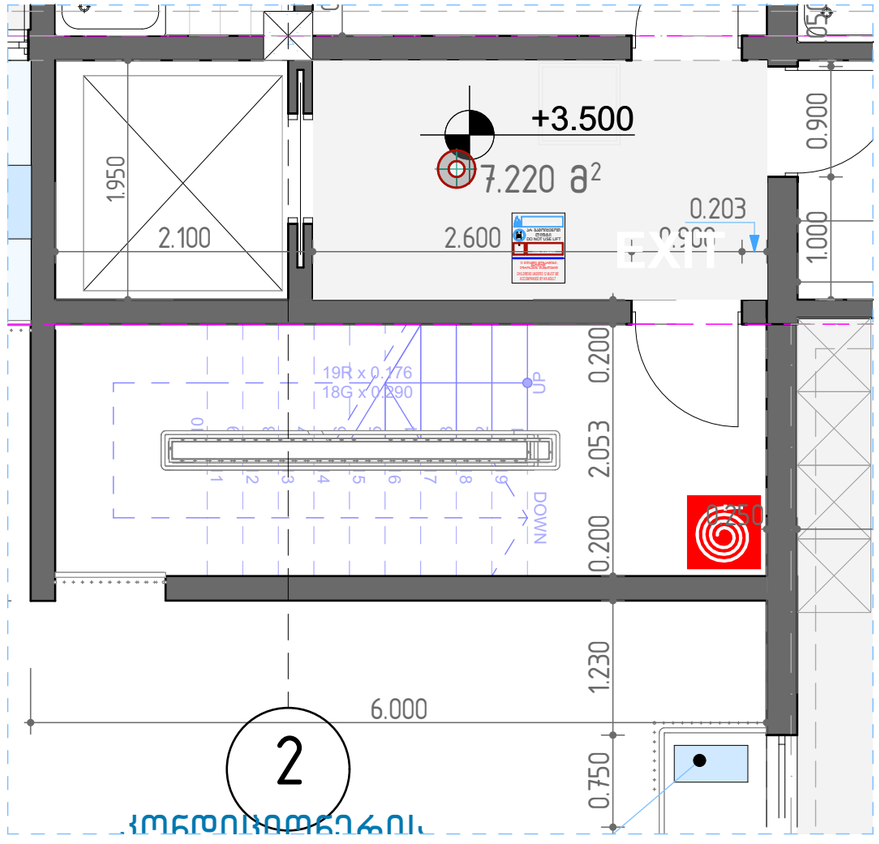

0 5m 6m 7m 8m 9m 10m

შენიშვნები :

შემოწმება	თარიღი	დასახელება

პროექტის დასახელება :
ავლაბარი/ ჩუბინიძის ქუჩა №7

DRAWING TITLE
დეტალები

თარიღი	მასშტაბი	ფურც. ზომა
11/26/2020		A3.

პროექტი	ფურცლის №	ნახაზი
S 078	A.13.7	

დამკვეთი:

Simplex Ltd
45 Vaja-Pshavela ave.
0177 Tbilisi
Georgia

დირექტორი	
შესრულა	11/26/2020
შეამოწმა	11/26/2020

All rights reserved. No part of this drawing may be reproduced, distributed, or transmitted in any form or by any means, including photocopying, recording, or other electronic or mechanical methods, without the prior written permission of Simplex LTD, except in the case of brief quotations embodied in critical reviews and certain other non-commercial uses permitted by copyright law.

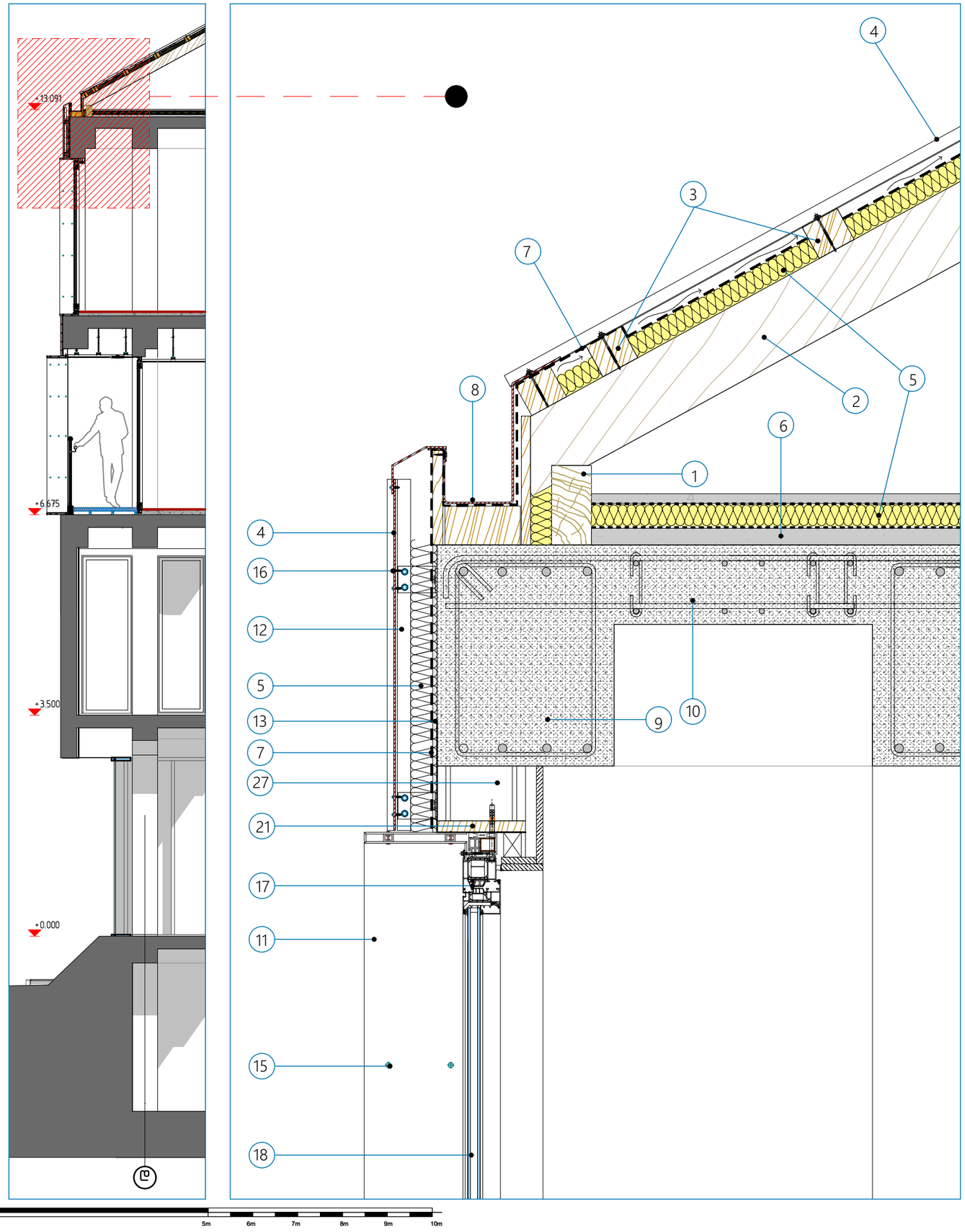

1. მაუერლატი 180×90 მმ
2. ნივნივა 160×80მმ
3. მოლატყვა 80×90
4. პროფილირებული თუნუქის ფირფიტა (ჟანგისფერი)
5. დათბუნება
6. ცემენტის მოსაჭიმი
7. ჰიდროიზოლაია
8. წყალსაწრეტი არხი პროფილირებული უჟანგავი თუუქის ფურცელი
9. რკინაბეტონის კოჭი
10. რკინაბეტონის ფილა
11. ალუმინის კომპოზიტური პანელი 4მმ (შავი ფერი) ღიობის ჩარჩოს პერიმეტრზე მორგებული
12. ორმაგი ფასადის მზიდი კონსტრუქცია
13. ფასადის ლესვა-ქვიშა ცემენტით 20მმ
14. ფასადის მოპირკეთება აგურით ან აგურის ეფექტით მუქი ფერი დაძველების ეფექით
15. მოქლონური შეერთება
16. ლითონისთვის გათვალისწინებული ხრახნი
17. ალუმინის პროფილირებული ჩარჩო
18. მინაპაკეტი
19. თაბაშირმუყაოს შეკიდული ჭერი
20. ღიობის მწეკოჭი
21. ფანჯრის ჩარჩოს საპირე ფიცარი
22. მოაჯირის ხუფი Ø50მმ
23. სახელური Ø50მმ
24. მინა ორმაგი 10მმ+10მმ ლამინირებული
25. მინის მოაჯირის სამაგრი ელემენტი. საბოლოო დეტალიზაცია წარმოსადგენი იქნება მომწოდებლის მიერ.
26. ხის წყალგამძლე იატაკი
27. ფასადის შემავსებელი აგური

შენიშვნები :

შემოწმება	თარიღი	დასახელება

პროექტის დასახელება :
ავლაბარი/ ჩუბინიძის ქუჩა №7

DRAWING TITLE
1.ფასადის დეტალური კვანძი

თარიღი	მასშტაბი	ფურც. ზომა
11/26/2020		A3.

პროექტი	ფურცლის №	ნახაზი
S 078	A.23	

დამკვეთი:

Simplex Ltd
45 Vaja-Pshavela ave.
0177 Tbilisi
Georgia

დირექტორი		
შესრულა		11/26/2020
შეამოწმა		11/26/2020

All rights reserved. No part of this drawing may be reproduced, distributed, or transmitted in any form or by any means, including photocopying, recording, or other electronic or mechanical methods, without the prior written permission of Simplex LTD, except in the case of brief quotations embodied in critical reviews and certain other non-commercial uses permitted by copyright law.

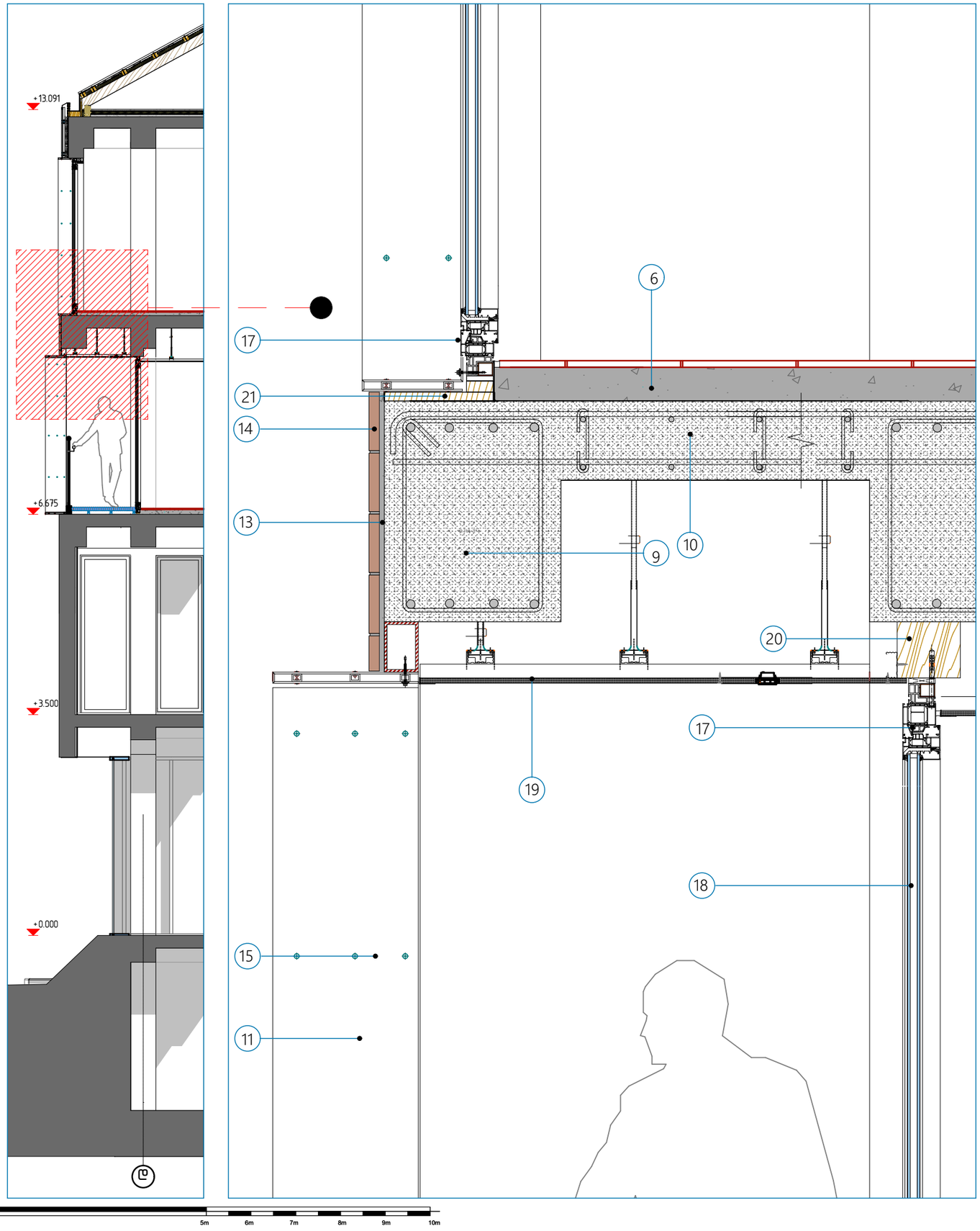

1. მაუერლატი 180×90 მმ
2. ნივნივა 160×80მმ
3. მოლატყვა 80×90
4. პროფილირებული თუნუქის ფირფიტა (ჟანგისფერი)
5. დათბუნება
6. ცემენტის მოსაჭიმი
7. ჰიდროიზოლაია
8. წყალსაწრეტი არხი პროფილირებული უჟანგავი თუუქის ფურცელი
9. რკინაბეტონის კოჭი
10. რკინაბეტონის ფილა
11. ალუმინის კომპოზიტური პანელი 4მმ (შავი ფერი) ღიობის ჩარჩოს პერიმეტრზე მორგებული
12. ორმაგი ფასადის მზიდი კონსტრუქცია
13. ფასადის ლესვა-ქვიშა ცემენტით 20მმ
14. ფასადის მოპირკეთება აგურით ან აგურის ეფექტით მუქი ფერი დაძველების ეფექით
15. მოქლონური შეერთება
16. ლითონისთვის გათვალისწინებული ხრახნი
17. ალუმინის პროფილირებული ჩარჩო
18. მინაპაკეტი
19. თაბაშირმუყაოს შეკიდული ჭერი
20. ღიობის მწეკოჭი
21. ფანჯრის ჩარჩოს საპირე ფიცარი
22. მოაჯირის ხუფი Ø50მმ
23. სახელური Ø50მმ
24. მინა ორმაგი 10მმ+10მმ ლამინირებული
25. მინის მოაჯირის სამაგრი ელემენტი. საბოლოო დეტალიზაცია წარმოსადგენი იქნება მომწოდებლის მიერ.
26. ხის წყალგამძლე იატაკი
27. ფასადის შემავსებელი აგური

შენიშვნები :

შემოწმება	თარიღი	დასახელება

პროექტის დასახელება :
ავლაბარი/ ჩუბინიძის ქუჩა №7

DRAWING TITLE
2.ფასადის დეტალური კვანძი

თარიღი	მასშტაბი	ფურც. ზომა
11/26/2020		A3.

პროექტი	ფურცლის №	ნახაზი
S 078	A.24	

დამკვეთი:

Simplex Ltd
45 Vaja-Pshavela ave.
0177 Tbilisi
Georgia

დირექტორი	
შესრულა	11/26/2020
შეამოწმა	11/26/2020

All rights reserved. No part of this drawing may be reproduced, distributed, or transmitted in any form or by any means, including photocopying, recording, or other electronic or mechanical methods, without the prior written permission of Simplex Ltd, except in the case of brief quotations embodied in critical reviews and certain other non-commercial uses permitted by copyright law.

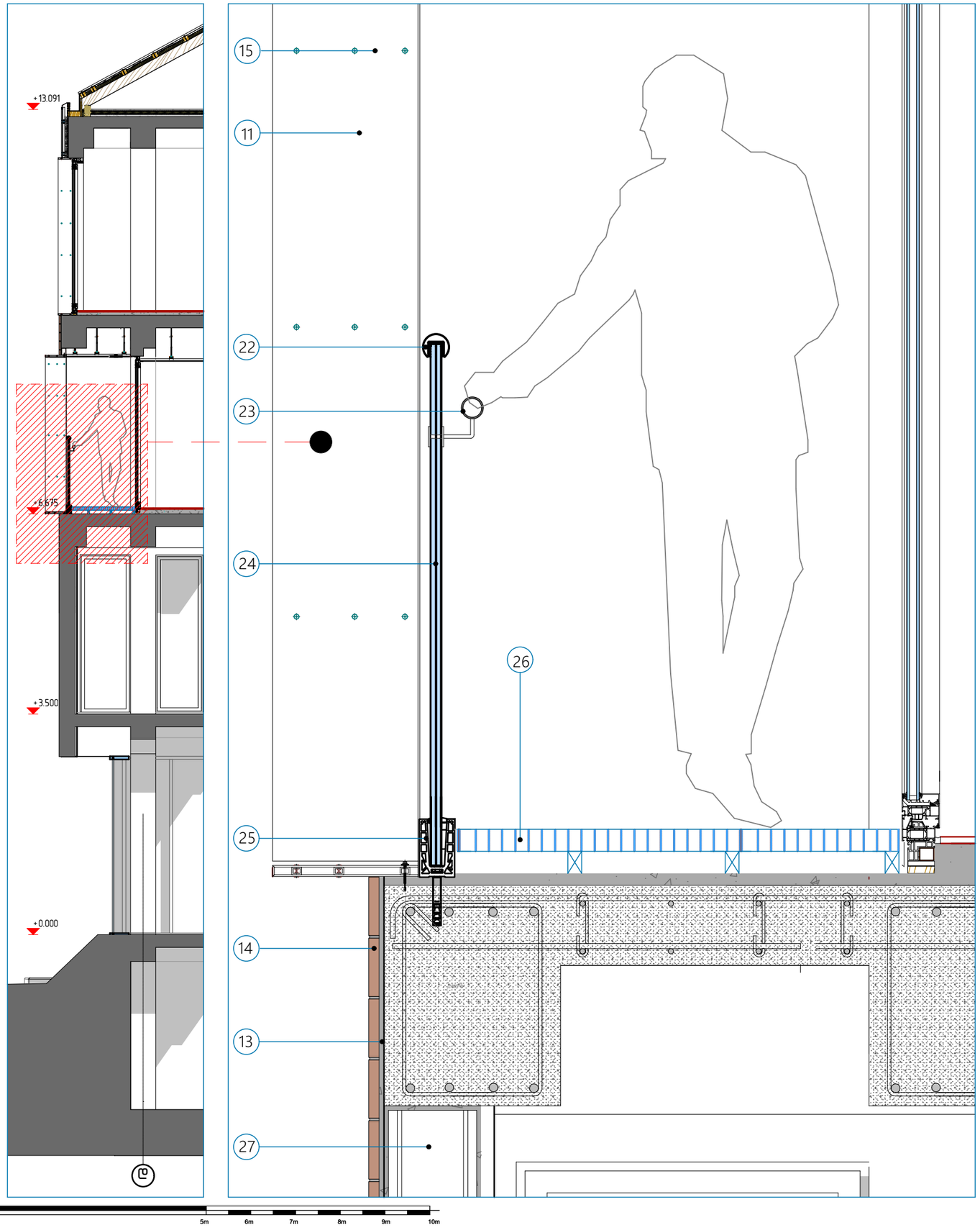

1. მაუერლატი 180×90 მმ
2. ნივნივა 160×80მმ
3. მოლატყვა 80×90
4. პროფილირებული თუნუქის ფირფიტა (ჟანგისფერი)
5. დათბუნება
6. ცემენტის მოსაჭიმი
7. ჰიდროიზოლაია
8. წყალსაწრეტი არხი პროფილირებული უჟანგავი თუუქის ფურცელი
9. რკინაბეტონის კოჭი
10. რკინაბეტონის ფილა
11. ალუმინის კომპოზიტური პანელი 4მმ (შავი ფერი) ღიობის ჩარჩოს პერიმეტრზე მორგებული
12. ორმაგი ფასადის მზიდი კონსტრუქცია
13. ფასადის ლესვა-ქვიშა ცემენტით 20მმ
14. ფასადის მოპირკეთება აგურით ან აგურის ეფექტით მუქი ფერი დაძველების ეფექით
15. მოქლონური შეერთება
16. ლითონისთვის გათვალისწინებული ხრახნი
17. ალუმინის პროფილირებული ჩარჩო
18. მინაპაკეტი
19. თაბაშირმუყაოს შეკიდული ჭერი
20. ღიობის მწეკოჭი
21. ფანჯრის ჩარჩოს საპირე ფიცარი
22. მოაჯირის ხუფი Ø50მმ
23. სახელური Ø50მმ
24. მინა ორმაგი 10მმ+10მმ ლამინირებული
25. მინის მოაჯირის სამაგრი ელემენტი. საბოლოო დეტალიზაცია წარმოსადგენი იქნება მომწოდებლის მიერ.
26. ხის წყალგამძლე იატაკი
27. ფასადის შემავსებელი აგური

შენიშვნები :

შემოწმება	თარიღი	დასახელება

პროექტის დასახელება :
ავლაბარი/ ჩუბინიძის ქუჩა №7

DRAWING TITLE
3.ფასადის დეტალური კვანძი

თარიღი	მასშტაბი	ფურც. ზომა
11/26/2020		A3.

პროექტი	ფურცლის №	ნახაზი
S 078	A.25	

დამკვეთი:

Simplex Ltd
45 Vaja-Pshavela ave.
0177 Tbilisi
Georgia

დირექტორი	ნ. [illegible]	
შესრულა	[illegible]	11/26/2020
შეამოწმა	[illegible]	11/26/2020

All rights reserved. No part of this drawing may be reproduced, distributed, or transmitted in any form or by any means, including photocopying, recording, or other electronic or mechanical methods, without the prior written permission of Simplex Ltd, except in the case of brief quotations embodied in critical reviews and certain other non-commercial uses permitted by copyright law.