მიდამო

არქიტექტურა & დიზაინი

პროექტის დასახელება:

მრავალფუნქციური კომპლექსი ნაცუბიძის ქუჩაზე

ექსპლიკაცია

- სახანძრო მილსადენი
- სახანძრო ხელსაწი მანძილის საკომუნიკაციო სისადავე
- ხელის ცეცხლმაქრი
- სახანძრო-სამეცნიერო სანიტარების მიერ გამოყენებული მილსადენის "FDC" - მიერთანი
- სახანძრო მანძილის ხელით სამართავი პოლიგონი
- მილსადენი მანძილის სისადავე
- გასასვლელი
- ავტომატიკა
- ავტომატის ავტომატიკური ელემენტები
- ავტომატის მორეგებირე მექანიკური
- პროექტირებული ცეცხლმქრობილის ხარისხი
- ოპერატიული ცეცხლმქრობილის ხარისხი
- გასასვლელამდე სავალი მანძილის მანძილი
- მიმართული სვლა გზა
- საერთო სავალი მილიანი
- ხარის ცეცხლმქრობილის ხარისხი
- დეკანაზელობის ფაზორი
- დეკანაზელობის ზრუნი
- დეკანაზელობის რეზიდენცია
- დეკანაზელობის ფერიოზი
- საავტომობილო სახლური
- ჯრილის ხაზი
- საკონტროლო მილი
- ღერძის ხაზი
- პრიმიტიული მილი

შენიშვნები და სიმბოლოები

ზომები დაზუსტდეს ადგილზე

ყველა მეწარმეობა სამუშაოების დაწყებამდე აუცილებლად უნდა ეცნობოს არქიტექტორს.

სახანძრო სისტემები პროექტში ასახულია პირობითად. მათი ადგილმდებარეობა და რაოდენობა დაზუსტდება მშენებლის სტანდარტს მორგებული სახანძრო სისტემების პროექტის დამუშავების ეტაპზე.

განმეორებითი ფართი - 3 375.5 მ²

დამხმარე ფართი - 921.5 მ²

ჯიბის უჯრედის და სადარბაზოს ფართი - 94.5 მ²

ავტომობილების ფართობი - 2 138.2 მ²

ნახაზის დასახელება

გეგმა -11.40 ნიშნულზე

მასშტაბი 1:100

საავტორო ჯგუფი:

არქ. გ. ჭყონია

არქ. გ.სამხარაძე

არქ. დ.დანელია

არქ. ბ. ბალიაშვილი

არქ. დ. ლორთქიფანიძე

არქ. ა. ჩიქოვანი

თარიღი 28.10.2020

ფურცელი

გვ.რაოდ. 35

გვერდი

A0

მიდამო

არქიტექტურა & დიზაინი

პროექტის დასახელება:

მრავალფუნქციური კომპლექსი ნაცუბიძის ქუჩაზე

ექსპლიკაცია

- სახანძრო მილსადენი
- სახანძრო ხელით გაშვების საკომუნიკაციო სისტემა
- ხელის ცეცხლმაქრი
- სახანძრო-სამეცნიერო საინჟინრის მიერ გამოსაყენებელი მოსაერთებელი - ჟიდრანტი
- სახანძრო გაშვების ხელით სამართავი პოლიგონი
- მიწისქვეშა გაშვების სისტემა
- გასასვლელი
- ავტომატიკა
- ავარიის ანათებადი ელემენტები
- ავარიაზე მორეაგირე მექანიზმები
- პრობლემური ცეცხლშეკავების ხარისხი
- ორობლემური ცეცხლშეკავების ხარისხი
- გასასვლელამდე სავალი გასანათლებელი მანძილი
- მისაბრუნის სქელი გზა
- საერთო სავალი ბილიკი
- ჭარის ცეცხლშეკავების ხარისხი
- დაავადებულობის ფაზორი
- დაავადებულობის ჯგუფი
- დაავადებულთა რაოდენობა
- დაავადებულობის ფერიობა
- საავტომობილო სახლეული
- ჩრილის ხაზი
- საშენიმულიო მიწა
- ღერძის ხაზი
- 0.00 პრიმიტიული ნიშნული

შენიშვნები და სიმბოლოები

ზომები დახუსტდეს ადგილზე

ყველა შესაბამობა სამუშაოების დაწყებამდე აუცილებლად უნდა შეცნოს არქიტექტორს.

სახანძრო სისტემები პროექტში ასახულია პირობითად. მათი ადგილმდებარეობა და რაოდენობა დახუსტდება შესაბამის სტანდარტს მორგებული სახანძრო სისტემების პროექტის დამუშავების ეტაპზე.

ჯ2 პოეფიციენტის საანგარიშო ფართი - 679.6 მ²

განშენიანების ფართი - 3 402.3 მ²

პომერციული ფართობი - 392.3 მ²

დამხმარე ფართი - 116.7 მ²

ჰიბის უჯრედის და სადარბაზოს ფართი - 130.2 მ²

ავტოსადგომის ფართობი - 2323.0 მ²

ნახაზის დასახელება

გეგმა -8.55 ნიშნულზე

მასშტაბი 1:100

საავტორო ჯგუფი:

არქ. გ. ჭყონია

არქ. გ.სამხარაძე

არქ. დ.დანელია

არქ. ბ. ბალიაშვილი

არქ. დ. ლორთქიფანიძე

არქ. ა. ჩიქოვანი

თარიღი 28.10.2020

ფურცელი

გვ.რაოდ. 36

A0

მიდამო

არქიტექტურა & დიზაინი

პროექტის დასახელება:

მრავალფუნქციური კომპლექსი ნაცებიძის ქუჩაზე

ექსპლიკაცია

- სახანძრო მილსადენი
- სახანძრო ხელსაწყოების მანქანის საკომუნიკაციო სისადავე
- ხელის ცეცხლმაქრი
- FDC — სახანძრო-სამშვიდობო სანესტერის მიერ გამოსაყენებელი მილსადენის „ჭიშკრანი"
- სახანძრო მანქანის ხელით სამუშაოები პოლიგონი
- მიწისქვეშა ხანძრის სისადავე
- გასასვლელი
- ავტომანქანები
- ავტომანქანის ავტომობილი ადგომები
- ავტომანქანის მორეკებირე მეშვეობელი
- პრინციპული ცეცხლმედეგობის ხარისხი
- ორიენტირი ცეცხლმედეგობის ხარისხი
- გასასვლელების ავტო მანქანური მანქონი
- მისაბრუნი სალა მარი
- საერთო სავალი ბილიკი
- ხარის ცეცხლმედეგობის ხარისხი
- დაავადებულობის ფაბრორი
- დაავადებულობის ჯგუფი
- დაავადებულთა რაოდენობა
- დაავადებულობის ფორმობა
- საავტომობილო სახლეთარი
- ჩრილის ხაზი
- საავნიმაციო მიდი
- ღერძის ხაზი
- 0.00 პრიმიტიული ნიშნული

მნიშვნელობები და სიმბოლოები

ზომები დახუსტდეს ადგილზე

ყველა შესაბამობა სამუშაოების დაწყებამდე აუცილებლად უნდა ეცნობა არქიტექტორს.

სახანძრო სისტემები პროექტში ასახულია პირობითად. მათი ადგილმდებარეობა და რაოდენობა დახუსტდება შესაბამის სტანდარტს მორგებული სახანძრო სისტემების პროექტის დამუშავების ეტაპზე.

განაშენიანების ფართი - 3 403.9 მ²

ჯიბის უჯრედის და სადარბაზოს ფართი - 51.9 მ²

ავტოსადგომის ფართობი - 2 323.0 მ²

ნახაზის დასახელება

გეგმა -5.70 ნიშნულზე

მასშტაბი 1:100

საავტორო ჯგუფი:

არქ. გ. ჯყონია

არქ. გ.სამხარაძე

არქ. დ.დანელია

არქ. ბ. ბალიაშვილი

არქ. დ. ლორთქიფანიძე

არქ. ა. ჩიქოვანი

თარიღი 28.10.2020

ფურცელი

გვ.რაოდ. გვერდი

37

A0

მიდამო

არქიტექტურა & დიზაინი

პროექტის დასახელება:

მრავალფუნქციური კომპლექსი ნაცუბიძის ქუჩაზე

ექსპლიკაცია

- სახანძრო მილსადენი
- სახანძრო ხელსაწი მანქანის საკომუნიკაციო სისადავე
- ხელის ცეცხლმაქრი
- FDC — სახანძრო-სამეცნიერო სპრინკლერის მილის მშრომელებლის მისაერთებელი - ჭიქურანი
- სახანძრო მანქანის ხელით სამუშაოები პოლიგონი
- მიმდინარეობითი მანქანის სისადავე
- მანათლებელი
- ავტომატიკა
- ავტომატის ავტომატური აღმოჩენები
- ავტომატის მორეკვებირე მეხმეტელი
- პროექტირებით ცეცხლმდეგობის ხარისხი
- ორიენტირებით ცეცხლმდეგობის ხარისხი
- მანათლებლობის სავალი მანათლებელი მანქანი
- მიმართული სავალი მანქანი
- სავირეო სავალი მილები
- ხარის ცეცხლმდეგობის ხარისხები
- დაყავებელობის ფაზარები
- დაყავებელობის ჯგუფი
- დაყავებელთა რაოდენობა
- დაყავებელობის ფართობი
- საავტომობილო სახლეული
- ჯრილის ხაზი
- საავტომობილო მილი
- ღერძის ხაზი
- არსებული ნიშნული

შენიშვნები და სიმბოლოები

ზომები დახუსტდეს ადგილზე

ყველა შესაბამობა სამუშაოების დაწყებამდე აუცილებლად უნდა ეცნოს არქიტექტორს.

სახანძრო სისტემები პროექტში ასახულია პირობითად. მათი ადგილმდებარეობა და რაოდენობა დახუსტდება შესაბამის სტანდარტს მორგებული სახანძრო სისტემების პროექტის დამუშავების ეტაპზე.

ს2 პოეფიციენტის საანგარიშო ფართი - 952.8 მ²

განაშენიანების ფართი - 3 311.8 მ²

პომერციული ფართობი - 465.7 მ²

დამხმარე ფართი - 247.9 მ²

ბიბის უჯრედის და სადარბაზოს ფართი - 113.8 მ²

ავტოსადგომის ფართობი - 2 110.1 მ²

ნახაზის დასახელება

გეგმა -2.85 ნიშნულზე

მასშტაბი 1:100

საავტორო ჯგუფი:

არქ. გ. ჭყონია

არქ. გ.სამხარაძე

არქ. დ.დანელია

არქ. ბ. ბალიაშვილი

არქ. დ. ლორთქიფანიძე

არქ. ა. ჩიქოვანი

თარიღი 28.10.2020

ფურცელი

გვ.რაოდ. 38

A0

მიდამო

არქიტექტურა & დიზაინი

პროექტის დასახელება:

მრავალფუნქციური კომპლექსი ნაცებიძის ქუჩაზე

ექსპლიკაცია

- სახანძრო მილსადენი
- სახანძრო ხელთაბი მანქანის საკომპრესიო სისტემა
- ხელის ცეცხლმაქრი
- სახანძრო-სამეცნიერო საინჟინრის მიერ გამოსაყენებელი მილსადენის "FDC" - შიდრანტი
- სახანძრო მანქანის ხელით ამოქრილი პოლიგონი
- მილსადენი
- ავტომატური მანქანის სისტემა
- ჰიდრანტი
- ავტომატური ავტომობილი
- ავტომატური მორეგებირე მეხმეველი
- პროექციული ცეცხლმედეგობის ხარისხი
- ორიენტირი ცეცხლმედეგობის ხარისხი
- მანქანული სავალი მანქანური მანქანი
- მიმართული სავალი მარშ
- სავირტო სავალი მილიკი
- ხარის ცეცხლმედეგობის ხარისხი
- დაკავშირების ფაქტორი
- დაკავშირების ფაქტორი
- დაკავშირების რაოდენობა
- დაკავშირების ფორმირება
- საკანონმდებლო სახელმწიფო
- ჯრილის ხაზი
- საკანონმდებლო მილი
- ღერძის ხაზი
- პრინციპული მილსადენი

შენიშვნები და სიმბოლოები

ზომები დახუსტდეს ადგილზე

ყველა შეუსაბამობა სამშენებლო დაწყებამდე აუცილებლად უნდა ეცნობოს არქიტექტორს.

სახანძრო სისტემები პროექტში ასახულია პირობითად. მათი ადგილმდებარეობა და რაოდენობა დახუსტდება შესაბამის სტანდარტს მორგებული სახანძრო სისტემების პროექტის დამუშავების ეტაპზე.

ა2 პროექციანტის საანგარიშო ფართი - 1 904.0 მ²

განშენიანების ფართი - 3 437.0 მ²

აუზი - 987.6 მ²

სპორტდარბაზი - 453.6 მ²

სახანძრო ფართი - 89.9 მ²

დამხმარე ფართი - 179.2 მ²

ჯიბის უჯრედის და სადარბაზოს ფართი - 72.0 მ²

ნახაზის დასახელება

გეგმა 0.00 ნიშნულზე

მასშტაბი 1:100

საავტორო ჯგუფი:

არქ. გ. ჭყონია

არქ. გ.სამხარაძე

არქ. დ.დანელია

არქ. ბ. ბალიაშვილი

არქ. დ. ლორთქიფანიძე

არქ. ა. ჩიქოვანი

თარიღი 28.10.2020

ფურცელი

გვ.რაოდ. 39

A0

მიდამო

არქიტექტურა & დიზაინი

პროექტის დასახელება:

მრავალფუნქციური კომპლექსი ნუცუბიძის ქუჩაზე

ექსპლიკაცია

- სახანძრო მილსადენი
- სახანძრო ხმოვანი გაფრთხილების სატელეფონო სისტემა
- ხელის ცეცხლმქრობი
- სახანძრო-სავაჭრო სამანქანეს მიერ გამოსაყენებელი მისაერთებელი - მიერთანი
- სახანძრო განგაშის ხელით სამართავი პოლოები
- მოქმედებითი განგაშის სისტემა
- გასასვლელი
- ავტომატიკა
- ავტომატიკა ავტომატიკა ავტომატიკა
- ავტომატიკა მორიგებით მეთვალყურე
- პროექციული ცეცხლმედეგობის ხარისხი
- ორფასიანი ცეცხლმედეგობის ხარისხი
- გასასვლელამდე სავალი მანძილების მონაკვეთი
- მისაბრძანებელი სავალი გზა
- სართული სავალი მონაკვეთი
- კარის ცეცხლმედეგობის ხარისხი
- დაკავებულობის ფაქტორი
- დაკავებულობის ზღვები
- დაკავებულობა რაოდენობა
- დაკავებულობის ფორმირები
- სავალმანძრო სახურავი
- ჯრედების ხაზი
- სავენტილაციო მილი
- ღერძის ხაზი
- არსებულგარეული ნიშნულები

შენიშვნები და სიმბოლოები

ზომები დაზუსტდეს ადგილზე

ყველა შეუსაბამობა სამუშაოების დაწყებამდე აუცილებლად უნდა ეცნობა არქიტექტორს.

სახანძრო სისტემები პროექტში ასახულია პირობითად. მათი ადგილმდებარეობა და რაოდენობა დაზუსტდება შესაბამის სტანდარტს მორგებული სახანძრო სისტემების პროექტის დამუშავების ეტაპზე.

ჯ2 პროფიციენტის საანგარიშო ფართი - 983.4 მ²

განაშენიანების ფართი - 1 926.6 მ²

საოფისე ფართი - 598.8 მ²

საზაფხულო ფართი - 43.2 მ²

დამხმარე ფართი - 109.9 მ²

ჯიხის უჯრედის და სადარბაზოს ფართი - 81.5 მ²

ნახაზის დასახელება

გეგმა +4.50 ნიშნულზე

მასშტაბი 1:100

საავტორო ჯგუფი:

არქ. გ. ჭყონია

არქ. გ.სამხარაძე

არქ. დ.დანელია

არქ. ბ. ბალიაშვილი

არქ. დ. ლორთქიფანიძე

არქ. ა. ჩიქოვანი

თარიღი 28.10.2020

ფურცელი A1

გვ.რაოდ. 40

მიდამო

არქიტექტურა & დიზაინი

პროექტის დასახელება:

მრავალფუნქციური კომპლექსი ნუცუბიძის ქუჩაზე

ექსპლიკაცია

- სახანძრო მილსადენი
- სახანძრო ხმოვანი გაფრთხილების სისტემა
- ხელის სახანძრო ღილაკი
- სახანძრო-საკვებველური სამანქანო მილის მიერთების მისაერთებელი - მიერთანი
- სახანძრო ჯანმრთელობის ხელით საკონტაქტო პოლიციები
- მიკროსკოპიური გაფრთხილების სისტემა
- გასასვლელი
- ავტომატიკა
- ავტომატიკა ავტომატიკური აღმოჩენით
- ავტომატიკა მორჩენილია მეხმარებელი
- ორმოსტიანი ცეცხლმედეგობის ხარისხი
- ორმოსტიანი ცეცხლმედეგობის ხარისხი
- გასასვლელამდე სავალი მანძილების მანძილი
- მიმანიშნებელი ისრის მარჯვენა
- საერთო სავალი მიმდინარე
- კარის ცეცხლმედეგობის ხარისხი
- დაცვასავალდებულობის ფაქტორი
- დაცვასავალდებულობის ზღვები
- დაცვასავალდებულობა რაოდენობა
- დაცვასავალდებულობის ფარგლები
- სავალდებულო სახელური
- ჯრილების ხაზი
- სავალნილობიანი მილი
- ღერძის ხაზი
- არსებულ/არსული ნიშნული

შენიშვნები და სიმბოლოები

ზომები დახასტდეს ადგილზე

ყველა შეუსაბამობა სამუშაოების დაწყებამდე აუცილებლად უნდა ეცნობა არქიტექტორს.

სახანძრო სისტემები პროექტში ასახულია პირობითად. მათი ადგილმდებარეობა და რაოდენობა დახასტდება შესაბამის სტანდარტს მორგებული სახანძრო სისტემების პროექტის დამუშავების ეტაპზე.

ჯ2 კორპუსიენტის სამანქანო ფართი - 983.4 მ²

განაშენიანების ფართი - 1 009.3 მ²

საოფისე ფართი - 609.9 მ²

საზაფხულო ფართი - 43.2 მ²

დამხმარე ფართი - 110.2 მ²

ჯიბის უჯრედის და სადარბაზოს ფართი - 73.4 მ²

ნახაზის დასახელება

გეგმა +8.40 ნიშნულზე

მასშტაბი 1:100

საავტორო ჯგუფი:

არქ. გ. ჭყონია

არქ. გ.სამხარაძე

არქ. დ.დანელია

არქ. ბ. ბალიაშვილი

არქ. დ. ლორთქიფანიძე

არქ. ა. ჩიქოვანი

თარიღი 28.10.2020

ფურცელი A1

გვ.რაოდ. 41

მიდამო

არქიტექტურა & დიზაინი

პროექტის დასახელება:

მრავალფუნქციური კომპლექსი ნუცუბიძის ქუჩაზე

ექსპლიკაცია

- სახანძრო მილსადენი
- სახანძრო ხმოვანი გაფრთხილების სისტემა
- ხელის სახანძრო ღილაკი
- სახანძრო სავენტილაციო სისტემის მართვის მოწყობილობის მიერ გამოსაყვანი მიწისქვეშა - მილსადენი
- სახანძრო მანძილის ხელით სამართავი პოლიციები
- მექანიკური გაფრთხილების სისტემა
- გასასვლელი
- ავტომატიკა
- ავტომატური ავტომატიკა
- ავტომატიკა მორგებული მექანიკური
- ორფასიანი ცეცხლმედეგობის ხარისხი
- ორფასიანი ცეცხლმედეგობის ხარისხი
- გასასვლელამდე სავალი მანძილების მონაკვეთი
- მისაბრძანებელი სავალი გზა
- საერთო სავალი მანძილი
- კარის ცეცხლმედეგობის ხარისხი
- დაცვასავალდებულო ფასადური ელემენტის ზედაპირი
- დაცვასავალდებულო ფასადური ელემენტის რაოდენობა
- დაცვასავალდებულო ფასადური ელემენტის ფართობი
- სავალმანქანო საზღვარი
- ჯრიმლის ხაზი
- სავენტილაციო მილი
- ღერძის ხაზი
- არსებულგარეული ნიშნულები

შენიშვნები და სიმბოლოები

ზომები დახუსტდეს ადგილზე

ყველა შეუსაბამობა სამუშაოების დაწყებამდე აუცილებლად უნდა ეცნობოს არქიტექტორს.

სახანძრო სისტემები პროექტში ასახულია პირობითად. მათი ადგილმდებარეობა და რაოდენობა დაზუსტდება შესაბამის სტანდარტს მორგებული სახანძრო სისტემების პროექტის დამუშავების ეტაპზე.

ჯ2 კორპუსიენტის სანგარიშო ფართი - 989.4 მ²

განაშენიანების ფართი - 1 015.3 მ²

საოფისე ფართი - 612.1 მ²

საზაფხულო ფართი - 43.2 მ²

დამხმარე ფართი - 110.2 მ²

ჯიხის უჯრედის და სადარბაზოს ფართი - 73.4 მ²

ნახაზის დასახელება

გეგმა +12.30 ნიშნულზე

მასშტაბი 1:100

საავტორო ჯგუფი:

არქ. გ. ჭყონია

არქ. გ.სამხარაძე

არქ. დ.დანელია

არქ. ბ. ბალიაშვილი

არქ. დ. ლორთქიფანიძე

არქ. ა. ჩიქოვანი

თარიღი 28.10.2020

ფურცელი A1

გვ.რაოდ. 42

მიდამო

არქიტექტურა & დიზაინი

პროექტის დასახელება:

მრავალფუნქციური კომპლექსი ნუცუბიძის ქუჩაზე

ექსპლიკაცია

- სახანძრო მილსადენი
- სახანძრო ხმოვანი გაფრთხილების სისტემა
- ხელის სახანძრო
- სახანძრო-სავაჭრო სამანქანე, მიერ გამოუყენებელი მისაერთებელი - მიერთება
- სახანძრო მანიშნებელი ხელით სახანძრო კოლოფი
- მილსადენი
- ავტომატიკა
- ავტომატური ავტომატი
- ავტომატზე მორგებული მეხდამცავი
- პროექტირების ეტაპის საზღვარი
- პროექტირების ეტაპის საზღვარი
- მეხდამცავიდან სანიაღვრე მანქანის
- მიმანიშნებელი ისრის მიმართულება
- საერთო სავალი მილები
- ავარიის ევაკუაციის ისრისები
- ევაკუაციის ფაქტორი
- ევაკუაციის ხვრელი
- ევაკუაციის რაოდენობა
- ევაკუაციის ფართობი
- სავალი/სარეკ საზღვარი
- ჯრილის ხაზი
- სავენტილაციო მილი
- ღერძის ხაზი
- არსებული ნიშნული

შენიშვნები და სიმბოლოები

ზომები დახასტდეს ადგილზე

ყველა შეუსაბამობა სამუშაოების დაწყებამდე აუცილებლად უნდა ეცნობოს არქიტექტორს.

სახანძრო სისტემები პროექტში ასახულია პირობითად. მათი ადგილმდებარეობა და რაოდენობა დახასტდება შესაბამის სტანდარტს მორგებული სახანძრო სისტემების პროექტის დამუშავების ეტაპზე.

ჯ2 კორპუსის სანგარიშო ფართი - 993.7 მ²

განათვინების ფართი - 1 044.5 მ²

საოფისე ფართი - 612.5 მ²

სახანძრო ფართი - 65.8 მ²

დამხმარე ფართი - 110.2 მ²

ჯიხის უჯრედის და სადარბაზოს ფართი - 73.4 მ²

ნახაზის დასახელება

გეგმა +16.20 ნიშნულზე

მასშტაბი 1:100

საავტორო ჯგუფი:

არქ. გ. ჭყონია

არქ. გ.სამხარაძე

არქ. დ.დანელია

არქ. ბ. ბალიაშვილი

არქ. დ. ლორთქიფანიძე

არქ. ა. ჩიქოვანი

თარიღი 28.10.2020

ფურცელი A1

გვ.რაოდ. 43

მიდამო

არქიტექტურა & დიზაინი

პროექტის დასახელება:

მრავალფუნქციური კომპლექსი ნუცუბიძის ქუჩაზე

ექსპლიკაცია

- სახანძრო მილღობარი
- სახანძრო ხმოვანი გაფრთხილების სისტემა
- ხელის სახანძრო ღილაკი
- სახანძრო განგაშის ცენტრალური პულტი
- სახანძრო ავტომატური სპრინკლერული სისტემა
- ზედაპირული სახანძრო ჰიდრანტი
- გასასვლელი
- პანდუსი
- ავტომატური კარი
- ავტომატური კარი ელექტრომბრუნი
- ავტომატზე მორგებული მაგნიტკარი
- არქიტექტურული ელემენტების საზღვრები
- ინტერიერის ელემენტების საზღვრები
- გასასვლელამდე სავალი მანძილების მონაკვეთი
- მისადგომი ადგილი გზა
- სართულის სავალი ბილიკი
- ბინის ელემენტების საზღვრები
- დაყავებულობის ფაქტორი
- დაყავებულობის ზღვრები
- დაყავებულობის რაოდენობა
- დაყავებულობის ფაქტორები
- საყრდენი ელემენტი
- ჯრილის ხაზი
- სვეტების ღერძი
- ღერძის ხაზი
- არქიტექტურული ნიშნული

შენიშვნები და სიმბოლოები

ზომები დახუსტდეს ადგილზე

ყველა შეუსაბამობა სამუშაოების დაწყებამდე აუცილებლად უნდა ეცნობა არქიტექტორს.

სახანძრო სისტემები პროექტში ასახულია პირობითად. მათი ადგილმდებარეობა და რაოდენობა დახუსტდება შესაბამის სპეციალობის მორგებული სახანძრო სისტემების პროექტის დამუშავების ეტაპზე.

ჯ2 კოეფიციენტის საანგარიშო ფართი - 1 081.8 მ²

განაშენიანების ფართი - 1 138.4 მ²

საცხოვრებელი ფართი - 756.2 მ²

საზაფხულო ფართი - 105.5 მ²

დამხმარე ფართი - 73.8 მ²

ჯიხის უჯრედის და სადარბაზოს ფართი - 58.1 მ²

ნახაზის დასახელება

გეგმა +20.10 ნიშნულზე

მასშტაბი 1:100

საავტორო ჯგუფი:

არქ. გ. ჭყონია

არქ. გ.სამხარაძე

არქ. დ.დანელია

არქ. ბ. ბალიაშვილი

არქ. დ. ლორთქიფანიძე

არქ. ა. ჩიქოვანი

თარიღი 28.10.2020

ფურცელი A1

გვ.რაოდ. 44

მიდამო

არქიტექტურა & დიზაინი

პროექტის დასახელება:

მრავალფუნქციური კომპლექსი ნუცუბიძის ქუჩაზე

ექსპლიკაცია

- სახანძრო მილსადენი
- სახანძრო ხმოვანი გაფრთხილების სისტემა
- ხელის სახანძრო ღილაკი
- სახანძრო განგაშის სადგური, მყარ ბეჭდვადებული მისაწოდებლით - მიღებანი
- სახანძრო განგაშის ხელით სამართავი პოლიციი
- მილსადენი
- ავტომატიკა
- ავტომატიკა
- ავტომატიკა

მიდამო

არქიტექტურა & დიზაინი

პროექტის დასახელება:

მრავალფუნქციური კომპლექსი ნუცუბიძის ქუჩაზე

ექსპლიკაცია

- სახანძრო მილსადენი
- სახანძრო ხმოვანი გაფრთხილების სისტემა
- ხელის სახანძრო ხანძარსაწინააღმდეგო ვენტილი
- სახანძრო ავტომობილის სატანკერის მიერ გამოსაყენებელი მილსადენის მიერთების ადგილი - მიერთანი
- სახანძრო ავზებიდან ხელით სანასრთავი პომპები
- მაღალტემპერატურული გაფრქვევის სისტემა
- გასასვლელი
- ავტომატიკა
- ავზების ავტომატური აღჭურვილობა
- ავზებზე მორგებული მილსადენი
- არხებში ცეცხლმედეგობის ზღვრის ხარისხი
- ორფენებში ცეცხლმედეგობის ზღვრის ხარისხი
- გასასვლელამდე სავალი მანძილების მონაკვეთი
- მიმართული ისრის ჯგუფი
- საერთო სავალი მანძილი
- კარებში ცეცხლმედეგობის ზღვრის ხარისხი
- დაცვაბეტონების ფაქტორი / დაცვაბეტონების ზღვრები
- დაცვაბეტონების რეალიზება / დაცვაბეტონების ფაქტორები
- საცავსახანძრო საზღვარი
- ჯრედების ხაზი
- საცვნილებელი მილი
- ღერძის ხაზი
- არსებობაგრძელი ნიშნული

შენიშვნები და სიმბოლოები

ზომები დაზუსტდეს ადგილზე

ყველა შეუსაბამობა სამუშაოების დაწყებამდე აუცილებლად უნდა ეცნობა არქიტექტორს.

სახანძრო სისტემები პროექტში ასახულია პირობითად. მათი ადგილმდებარეობა და რაოდენობა დაზუსტდება შესაბამის სპეციალობის მორგებული სახანძრო სისტემების პროექტის დამუშავების ეტაპზე.

ჯ2 კოეფიციენტის საანგარიშო ფართი - 1 078.4 მ²

განაშენიანების ფართი - 1 133.5 მ²

საცხოვრებელი ფართი - 756.2 მ²

საზაფხულო ფართი - 103.5 მ²

დამხმარე ფართი - 73.8 მ²

ჯიხის უჯრედის და სადარბაზოს ფართი - 58.1 მ²

ნახაზის დასახელება

გეგმა +26.70 ნიშნულზე

მასშტაბი 1:100

საავტორო ჯგუფი:

არქ. გ. ჭყონია	
არქ. გ.სამხარაძე	
არქ. დ.დანელია	
არქ. ბ. ბალიაშვილი	
არქ. დ. ლორთქიფანიძე	
არქ. ა. ჩიქოვანი	

თარიღი 28.10.2020

ფურცელი A1

გვ.რაოდ. 46

მიდამო

არქიტექტურა & დიზაინი

პროექტის დასახელება:

მრავალფუნქციური კომპლექსი ნუცუბიძის ქუჩაზე

ექსპლიკაცია

- სახანძრო მილსადენი
- სახანძრო ხმოვანი გაფრთხილების სისტემა
- ხელის სახანძრო ღილაკი
- სახანძრო-სავაჭრო სამანქანეს მიერ გამოუყენებელი მისაერთებელი - მიერთანი
- სახანძრო გაზანგის ხელით სამართავი პოლიციი
- მილსადენი
- ავტომატიკა
- ავტომატიკა
- ავტომატიკა
- ავტომატიკა
- არსებული ცხელმედეგობის ხარისხი
- პროექტირებული ცხელმედეგობის ხარისხი
- მისასვლელამდე სავალი მანძილები გზაზე
- მისვლისთვის აღნ გზა
- საერთო სავალი მანძილი
- კარის ცხელმედეგობის ხარისხი
- დაკავებულობის ფაქტორი
- დაკავებულობის ჯგუფი
- დაკავებულთა რაოდენობა
- დაკავებულობის ფაქტორი
- სავალი ნაწილი
- ჯრედის ხაზი
- სავალი ნაწილის მიწა
- ღერძის ხაზი
- არსებული ნიშნული

შენიშვნები და სიმბოლოები

ზომები დახასტდეს ადგილზე

ყველა შეუსაბამობა სამუშაოების დაწყებამდე აუცილებლად უნდა ეცნობა არქიტექტორს.

სახანძრო სისტემები პროექტში ასახულია პირობითად. მათი ადგილმდებარეობა და რაოდენობა დახასტდება შესაბამის სპეციალობის მორგებული სახანძრო სისტემების პროექტის დამუშავების ეტაპზე.

ჯ2 კოეფიციენტის საანგარიშო ფართი - 1 079.3 მ²

განაშენიანების ფართი - 1 133.5 მ²

საცხოვრებელი ფართი - 756.2 მ²

სახაფხულო ფართი - 103.5 მ²

დამხმარე ფართი - 73.8 მ²

ჯიხის უჯრედის და სადარბაზოს ფართი - 58.1 მ²

ნახაზის დასახელება

გეგმა +30.00 ნიშნულზე

მასშტაბი 1:100

საავტორო ჯგუფი:

არქ. გ. ჭყონია

არქ. გ.სამხარაძე

არქ. დ.დანელია

არქ. ბ. ბალიაშვილი

არქ. დ. ლორთქიფანიძე

არქ. ა. ჩიქოვანი

თარიღი 28.10.2020

ფურცელი A1

გვ.რაოდ. 47

მიდამო

არქიტექტურა & დიზაინი

პროექტის დასახელება:

მრავალფუნქციური კომპლექსი ნუცუბიძის ქუჩაზე

ექსპლიკაცია

- სახანძრო მილსადენი
- სახანძრო ხმოვანი გაფრთხილების სისტემა
- ხელის სახანძრო
- სახანძრო-სავაჭრო სამანქანე მიერ გამოუყენებელი მისაერთებელი - მიერთანი
- სახანძრო გაფრთხილების ხელით სამართავი პოლოები
- მილსადენი
- ავტომატიკა
- ავტომატური ავტომატური ავტომატები
- ავტომატზე მორგებული მიერთებული
- პროექტირებული ცეცხლმედეგობის ხარისხი
- პროექტირებული ცეცხლმედეგობის ხარისხი
- მისასვლელამდე სავალი მანძილების მონაკვეთი
- მისაბრუნებელი ადგილი გზის
- საერთო სავალი მანძილი
- ავარიის ცეცხლმედეგობის ხარისხი
- დაავადებულობის ფაქტორი / დაავადებულობის ხვედრი
- დაავადებულობა რაოდენობა / დაავადებულობის ფარდობები
- საავტომობილო საზღვარი
- ჯრედების ხაზი
- სავალი ნაწილის მიწა
- ღერძის ხაზი
- არსებული ნიშნულები

შენიშვნები და სიმბოლოები

ზომები დაზუსტდეს ადგილზე

ყველა შეუსაბამობა სამუშაოების დაწყებამდე აუცილებლად უნდა ეცნობა არქიტექტორს.

სახანძრო სისტემები პროექტში ასახულია პირობითად. მათი ადგილმდებარეობა და რაოდენობა დაზუსტდება შესაბამის სპეციალობის მორგებული სახანძრო სისტემების პროექტის დამუშავების ეტაპზე.

ჯ2 კოეფიციენტის საანგარიშო ფართი - 1 081.8 მ²

განაშენიანების ფართი - 1 138.4 მ²

საცხოვრებელი ფართი - 756.2 მ²

საზაფხულო ფართი - 105.5 მ²

დამხმარე ფართი - 73.8 მ²

ჯიხის უჯრედის და სადარბაზოს ფართი - 58.1 მ²

ნახაზის დასახელება

გეგმა +33.30 ნიშნულზე

მასშტაბი 1:100

საავტორო ჯგუფი:

არქ. გ. ჭყონია

არქ. გ.სამხარაძე

არქ. დ.დანელია

არქ. ბ. ბალიაშვილი

არქ. დ. ლორთქიფანიძე

არქ. ა. ჩიქოვანი

თარიღი 28.10.2020

ფურცელი A1

გვ.რაოდ. 48

მიდამო

არქიტექტურა & დიზაინი

პროექტის დასახელება:

მრავალფუნქციური კომპლექსი ნუცუბიძის ქუჩაზე

ექსპლიკაცია

- სახანძრო მილსადენი
- სახანძრო ხმოვანი გაფრთხილების სისტემა
- ხელის სახანძრო
- სახანძრო-სავაჭრო სამანქანის მიერ გამოუყენებელი მისაერთებელი - მიერთანი
- სახანძრო გაზანის ხელით სამართავი პოლოები
- მილსადენი
- ავტომატიკა
- ავტომის ავტომატური აღმოჩენი
- ავტომზე მორთებირი მექანიკური
- ორფასიანი ცეცხლმედეგობის ხარისხი
- ორფასიანი ცეცხლმედეგობის ხარისხი
- მილსადენიდან ავტომის მანიშნებელი მილი
- მილსადენიდან ავტო გზა
- საერთო სავალი მილები
- კარის ცეცხლმედეგობის ხარისხი
- დატვირთვის ფაქტორი
- დატვირთვის ზღვრი
- დატვირთვის რაოდენობა
- დატვირთვის ფაქტორი
- სავალი ბაგირი
- ჯიხური ხაზი
- სავალნიშნული მილი
- ღერძის ხაზი
- არსებული ნიშნული

შენიშვნები და სიმბოლოები

ზომები დახასტდეს ადგილზე

ყველა შეუსაბამობა სამუშაოების დაწყებამდე აუცილებლად უნდა ეცნობა არქიტექტორს.

სახანძრო სისტემები პროექტში ასახულია პირობითად. მათი ადგილმდებარეობა და რაოდენობა დახუსტდება მესაბამის სპეციალობის მორგებული სახანძრო სისტემების პროექტის დამუშავების ეტაპზე.

ჯ2 კოეფიციენტის საანგარიშო ფართი - 1 078.4 მ²

განაშენიანების ფართი - 1 133.5 მ²

საცხოვრებელი ფართი - 756.2 მ²

საზაფხულო ფართი - 103.5 მ²

დამხმარე ფართი - 73.8 მ²

ჯიხის უჯრედის და სადარბაზოს ფართი - 58.1 მ²

ნახაზის დასახელება

გეგმა +36.60 ნიშნულზე

მასშტაბი 1:100

საავტორო ჯგუფი:

არქ. გ. ჭყონია

არქ. გ.სამხარაძე

არქ. დ.დანელია

არქ. ბ. ბალიაშვილი

არქ. დ. ლორთქიფანიძე

არქ. ა. ჩიქოვანი

თარიღი 28.10.2020

ფურცელი A1

გვ.რაოდ. 49

მიდამო

არქიტექტურა & დიზაინი

პროექტის დასახელება:

მრავალფუნქციური კომპლექსი ნუცუბიძის ქუჩაზე

ექსპლიკაცია

- სახანძრო მილსადენი
- სახანძრო ხმოვანი გაფრთხილების სისტემა
- ხელის სახანძრო
- სახანძრო-სავაჭრო სამანქანე, მიერ გამოუყენებელი მოსარომელი - მიწერანი
- სახანძრო გაფრთხილების ხელით სამართავი პოლოები
- მილსადენი
- ავტომატიკა
- ავტომატიკა
- ავტომატიკა
- ორმაგი ცეცხლმედეგობის ხარისხი
- ორმაგი ცეცხლმედეგობის ხარისხი
- მისასვლელამდე სავალი მანძილები
- მისაბრუნებელი ადგილი
- საერთო სავალი მანძილი
- ერთი ცეცხლმედეგობის ხარისხი
- დაკავებულობის ფაქტორი
- დაკავებულობის ზღვრი
- დაკავებულობა რაოდენობა
- დაკავებულობის ფაქტორი
- საავტომობილო საზღვარი
- ჯრედის ბაზი
- საკვანძოლებელი მილი
- ღერძის ხაზი
- არსებული ნიშნული

შენიშვნები და სიმბოლოები

ზომები დახასტდეს ადგილზე

ყველა შეუსაბამობა სამუშაოების დაწყებამდე აუცილებლად უნდა ეცნობა არქიტექტორს.

სახანძრო სისტემები პროექტში ასახულია პირობითად. მათი ადგილმდებარეობა და რაოდენობა დახასტდება შესაბამის სპეციალობის მორგებული სახანძრო სისტემების პროექტის დამუშავების ეტაპზე.

ჯ2 კოეფიციენტის საანგარიშო ფართი - 1 078.4 მ²

განაშენიანების ფართი - 1 133.5 მ²

საცხოვრებელი ფართი - 756.2 მ²

საზაფხულო ფართი - 103.6 მ²

დამხმარე ფართი - 73.8 მ²

ჯიხის უჯრედის და სადარბაზოს ფართი - 58.1 მ²

ნახაზის დასახელება

გეგმა +39.90 ნიშნულზე

მასშტაბი 1:100

საავტორო ჯგუფი:

არქ. გ. ჭყონია

არქ. გ.სამხარაძე

არქ. დ.დანელია

არქ. ბ. ბალიაშვილი

არქ. დ. ლორთქიფანიძე

არქ. ა. ჩიქოვანი

თარიღი 28.10.2020

ფურცელი A1

გვ.რაოდ. 50

მიდამო

არქიტექტურა & დიზაინი

პროექტის დასახელება:

მრავალფუნქციური კომპლექსი ნუცუბიძის ქუჩაზე

ექსპლიკაცია

- სახანძრო მილსადენი
- სახანძრო ხმოვანი გაფრთხილების სისტემა
- ხელის სახანძრო ღილაკი
- სახანძრო-სავაჭრო სამანქანეს მიერ გამოუყენებელი მილსადენის - მიერთანი
- სახანძრო გაზანის ხელით სამართავი პოლოები
- მილსადენი
- ავტომატიკა
- ავტომატური ხანძარსაწინააღმდეგო სისტემა
- ავტომატიკა მორთვებით მეხანძრეთა
- არქიტექტურული სახანძრო გაფრთხილების სისტემა
- ორმაგი სახანძრო გაფრთხილების სისტემა
- მილსადენი ხანძრის ჩაქრობის მოწყობილობა
- მილსადენი ხანძრის ჩაქრობის მოწყობილობა
- სანიტარული ხანძრის ჩაქრობის მოწყობილობა
- ხანძრის ჩაქრობის ხელით სამართავი

მიდამო

არქიტექტურა & დიზაინი

პროექტის დასახელება:

მრავალფუნქციური კომპლექსი ნუცუბიძის ქუჩაზე

ექსპლიკაცია

- სახანძრო მილსადენი
- სახანძრო ხმოვანი გაფრთხილების სისტემა
- ხელის ცეცხლმქრობი
- სახანძრო-სავაჭრო სამაგრების მეორე გამოსულებული მისაერთებელი - მიერთანი
- სახანძრო გაზანგის ხელით სამართავი კოლოფი
- მილსადენი ავტომატური გაზანგის სისტემა
- მილსადენი
- ავტომატიკა
- ავტომატიკა ავტომატური აღმოჩენი
- ავტომატიკა მორიგებული მეხმეველი
- არქიტექტურული ცეცხლმედეგობის ხარისხი
- რეზისტენტული ცეცხლმედეგობის ხარისხი
- მილსადენის ავტომატიკა ავტომატური მილსადენი
- მილსადენის ავტომატიკა ავტომატური მილსადენი
- საერთო სავალი მილსადენი
- კარის ცეცხლმედეგობის ხარისხი
- დეკანაზელობის ფაზარი დეკანაზელობის ზღვრი
- დეკანაზელობის რაოდენობა დეკანაზელობის ფარგლები
- სავალმანარი სახელური
- ჯრილის ხაზი
- სავენტილაციო მილი
- ღერძის ხაზი
- არქიტექტურული ნიშნული

შენიშვნები და სიმბოლოები

ზომები დახასტდეს ადგილზე

ყველა შეუსაბამობა სამუშაოების დაწყებამდე აუცილებლად უნდა ეცნობა არქიტექტორს.

სახანძრო სისტემები პროექტში ასახულია პირობითად. მათი ადგილმდებარეობა და რაოდენობა დახასტდება შესაბამის სამანდარტო მორგებული სახანძრო სისტემების პროექტის დამუშავების ეტაპზე.

ჯ2 კოეფიციენტის საანგარიშო ფართი - 1 081.8 მ²

განაშენიანების ფართი - 1 138.4 მ²

საცხოვრებელი ფართი - 756.2 მ²

სახაფხულო ფართი - 103.6 მ²

დამხმარე ფართი - 73.8 მ²

ჯიხის უჯრედის და სადარბაზოს ფართი - 58.1 მ²

ნახაზის დასახელება

გეგმა +46.50 ნიშნულზე

მასშტაბი 1:100

საავტორო ჯგუფი:

არქ. გ. ჭყონია

არქ. გ.სამხარაძე

არქ. დ.დანელია

არქ. ბ. ბალიაშვილი

არქ. დ. ლორთქიფანიძე

არქ. ა. ჩიქოვანი

თარიღი 28.10.2020

ფურცელი A1

გვ.რაოდ. 52

მიდამო

არქიტექტურა & დიზაინი

პროექტის დასახელება:

მრავალფუნქციური კომპლექსი ნუცუბიძის ქუჩაზე

ექსპლიკაცია

- სახანძრო მილსადენი
- სახანძრო ხმოვანი გაფრთხილების სისტემა
- ხელის ცეცხლმქრობი
- სახანძრო-სავაჭრო სამანქანეს მიერ გამოუყენებელი მისაერთებელი - მიერთანი
- სახანძრო გაზანაზის ხელით სამართავი პოლიციი
- მილსადენი
- ავტომატიკა
- ავტომატიკა
- ავტომატიკა
- არქიტექტურული ცეცხლმედეგობის ზარისი
- ორმაგიანი ცეცხლმედეგობის ზარისი
- მისაერთებელი სველი მანიშნებელი გაზომილი
- მისაერთებელი სველი გაზი
- საერთო სველი მილები
- ავარიის ცეცხლმედეგობის ზარისი
- დაკავებულობის ფაქტორი
- დაკავებულობის ჯგუფი
- დაკავებულობა რაოდენობა
- დაკავებულობის ფარდობი
- საავტომობილო სახელური
- ჯრილის ხაზი
- სავენტილაციო მილი
- ღერძის ხაზი
- არქიტექტურული ნიშნული

შენიშვნები და სიმბოლოები

ზომები დახუსტდეს ადგილზე

ყველა შეუსაბამობა სამუშაოების დაწყებამდე აუცილებლად უნდა ეცნობა არქიტექტორს.

სახანძრო სისტემები პროექტში ასახულია პირობითად. მათი ადგილმდებარეობა და რაოდენობა დახუსტდება შესაბამის სპეციალობის მორგებული სახანძრო სისტემების პროექტის დამუშავების ეტაპზე.

ჯ2 კოეფიციენტის საანგარიშო ფართი - 1 078.4 მ²

განაშენიანების ფართი - 1 133.5 მ²

საცხოვრებელი ფართი - 756.2 მ²

სახაფხულო ფართი - 103.6 მ²

დამხმარე ფართი - 73.8 მ²

ჯიხის უჯრედის და სადარბაზოს ფართი - 58.1 მ²

ნახაზის დასახელება

გეგმა +49.80 ნიშნულზე

მასშტაბი 1:100

საავტორო ჯგუფი:

არქ. გ. ჭყონია	
არქ. გ.სამხარაძე	
არქ. დ.დანელია	
არქ. ბ. ბალიაშვილი	
არქ. დ. ლორთქიფანიძე	
არქ. ა. ჩიქოვანი	

თარიღი 28.10.2020

ფურცელი A1

გვ.რაოდ. 53

მიდამო

არქიტექტურა & დიზაინი

პროექტის დასახელება:

მრავალფუნქციური კომპლექსი ნუცუბიძის ქუჩაზე

ექსპლიკაცია

- სახანძრო მილსადენი
- სახანძრო ხმოვანი გაფრთხილების სისტემა
- ხელის სახანძრო ღილაკი
- სახანძრო-სავაჭრო სატუმბო, მილსადენის წყლით შევსების მოწყობილობა - მოცირკონი
- სახანძრო მანიშნებელი ხელით სამართავი პოლიციით
- მილსადენის ავტომატური სველი სისტემა
- მშრალსატუმბი
- ავტომატიკა
- ავტომატის ავტომატური ალარმები
- ავტომატზე მორგებული მილსადენი
- არქიტექტურული სახანძრო გაფრთხილების სისტემის ხარისხი
- ორმაგსართული სახანძრო გაფრთხილების სისტემის ხარისხი
- მილსადენამდე სავალი მანძილების მონაკვეთი
- მილსადენიდან სავალი გზა
- საერთო სავალი მანძილი
- ავარიის სახანძრო გაფრთხილების ხარისხი
- დაცვადობელობის ფაქტორი
- დაცვადობელობის ზღვარი
- დაცვადობელობის რაოდენობა
- დაცვადობელობის ფაქტორი
- საავტომობილო საზღვარი
- ჯიხურის ბაზა
- საავტომობილო მილი
- ღერძის ხაზი
- არქიტექტურული ნიშნული

შენიშვნები და სიმბოლოები

ზომები დაზუსტდეს ადგილზე

ყველა შეუსაბამობა სამუშაოების დაწყებამდე აუცილებლად უნდა ეცნობა არქიტექტორს.

სახანძრო სისტემები პროექტში ასახულია პირობითად. მათი ადგილმდებარეობა და რაოდენობა დაზუსტდება შესაბამის სპეციალობის მორგებული სახანძრო სისტემების პროექტის დამუშავების ეტაპზე.

ჯ2 კოეფიციენტის საანგარიშო ფართი - 1 078.4 მ²

განაშენიანების ფართი - 1 133.5 მ²

საცხოვრებელი ფართი - 756.2 მ²

საზაფხულო ფართი - 103.6 მ²

დამხმარე ფართი - 73.8 მ²

ჯიხის უჯრედის და სადარბაზოს ფართი - 58.1 მ²

ნახაზის დასახელება

გეგმა +53.10 ნიშნულზე

მასშტაბი 1:100

საავტორო ჯგუფი:

არქ. გ. ჭყონია

არქ. გ.სამხარაძე

არქ. დ.დანელია

არქ. ბ. ბალიაშვილი

არქ. დ. ლორთქიფანიძე

არქ. ა. ჩიქოვანი

თარიღი 28.10.2020

ფურცელი A1

გვ.რაოდ. 54

მიდამო

არქიტექტურა & დიზაინი

პროექტის დასახელება:

მრავალფუნქციური კომპლექსი ნუცუბიძის ქუჩაზე

ექსპლიკაცია

- სახანძრო მილსადენი
- სახანძრო ხმოვანი გაფრთხილების სისტემა
- ხელის სახანძრო ღილაკი
- სახანძრო-სავაჭრო სამანქანის მიერ გამოუყენებელი მისაერთებელი - მიერთანი
- სახანძრო გაფრთხილების ხელით სამართავი პოლიციი
- მაღალტემპერატურული გაფრთხილების სისტემა
- გასასვლელი
- ავტომატიკა
- ავტომატიკის ავტომატური აღმოჩენები
- ავტომატიკის მორეაგირე მექანიკური
- არქიტექტურული სეისმოდენობის ხარისხი
- ინჟინერული სეისმოდენობის ხარისხი
- გასასვლელამდე სავალი მანძილების მაჩვენებელი
- მისაბრძოლი ალე გზა
- სავალი ბილიკი
- ავარიის სეისმოდენობის ხარისხის
- დაკავებულობის ფაქტორი
- დაკავებულობის ზღვები
- დაკავებულობის რაოდენობა
- დაკავებულობის ფარგლები
- საავტომობილო საზღვარი
- ჯრედების ბადე
- საკვანძოვანი მიწა
- ღერძის ხაზი
- არქიტექტურული ნიშნული

შენიშვნები და სიმბოლოები

ზომები დაზუსტდეს ადგილზე

ყველა შეუსაბამობა სამუშაოების დაწყებამდე აუცილებლად უნდა ეცნობა არქიტექტორს.

სახანძრო სისტემები პროექტში ასახულია პირობითად. მათი ადგილმდებარეობა და რაოდენობა დაზუსტდება შესაბამის სპეციალობის მორგებული სახანძრო სისტემების პროექტის დამუშავების ეტაპზე.

ჯ2 კოეფიციენტის საანგარიშო ფართი - 1 081.8 მ²

განაშენიანების ფართი - 1 138.4 მ²

საცხოვრებელი ფართი - 756.2 მ²

საზაფხულო ფართი - 105.6 მ²

დამხმარე ფართი - 73.8 მ²

ჯიხის უჯრედის და სადარბაზოს ფართი - 58.1 მ²

ნახაზის დასახელება

გეგმა +56.40 ნიშნულზე

მასშტაბი 1:100

საავტორო ჯგუფი:

არქ. გ. ჭყონია	
არქ. გ.სამხარაძე	
არქ. დ.დანელია	
არქ. ბ. ბალიაშვილი	
არქ. დ. ლორთქიფანიძე	
არქ. ა. ჩიქოვანი	

თარიღი 28.10.2020

ფურცელი A1

გვ.რაოდ. 55

მიდამო

არქიტექტურა & დიზაინი

პროექტის დასახელება:

მრავალფუნქციური კომპლექსი ნუცუბიძის ქუჩაზე

ექსპლიკაცია

- სახანძრო მილსადენი
- სახანძრო ჰიდრანტი
- ხელის ცეცხლმქრობი
- სახანძრო-სავაჭრო სამანქანეს მიერ გამოუყენებელი მისაერთებელი - მიერთანი
- სახანძრო მანიშნებელი ხელით სახანძრო კოლოფი
- მილსადენი ავტომატური სპრინკლერული სისტემის
- გასასვლელი
- ავტომატიკა
- ავტომატიკის ავტომატური აღმოჩენი
- ავტომატიკის მორჩენილი მეხანძრე
- პრიმარული ცეცხლმედეგობის ხარისხი
- ორიგინალური ცეცხლმედეგობის ხარისხი
- გასასვლელამდე სავალი მანძილების მონაკვეთი
- მისვლითი ხაზი გზის
- სართულის სავალი მილაკი
- კარის ცეცხლმედეგობის ხარისხი
- დეკანაზეულობის ფაქტორი
- დეკანაზეულობის ჯგუფი
- დეკანაზეულობა რაოდენობა
- დეკანაზეულობის ფარგლები
- სავალი/სარო სახლური
- ჯრილის ხაზი
- სავალი/ნილაკიანი მილი
- ღერძის ხაზი
- არსებული/არსული ნიშნული

შენიშვნები და სიმბოლოები

ზომები დახასხდეს ადგილზე

ყველა შეუსაბამობა სამუშაოების დაწყებამდე აუცილებლად უნდა ეცნობა არქიტექტორს.

სახანძრო სისტემები პროექტში ასახულია პირობითად. მათი ადგილმდებარეობა და რაოდენობა დახუსტდება შესაბამის სპეციალობის მორგებული სახანძრო სისტემების პროექტის დამუშავების ეტაპზე.

ჯ2 კოეფიციენტის საანგარიშო ფართი - 1 078.4 მ²

განაშენიანების ფართი - 1 133.5 მ²

საცხოვრებელი ფართი - 756.2 მ²

საზაფხულო ფართი - 103.6 მ²

დამხმარე ფართი - 73.8 მ²

ჯიბის უჯრედის და სადარბაზოს ფართი - 58.1 მ²

ნახაზის დასახელება

გეგმა +59.70 ნიშნულზე

მასშტაბი 1:100

საავტორო ჯგუფი:

არქ. გ. ჭყონია	
არქ. გ.სამხარაძე	
არქ. დ.დანელია	
არქ. ბ. ბალიაშვილი	
არქ. დ. ლორთქიფანიძე	
არქ. ა. ჩიქოვანი	

თარიღი 28.10.2020

ფურცელი A1

გვ.რაოდ.	გვერდი
	56

მიდამო

არქიტექტურა & დიზაინი

პროექტის დასახელება:

მრავალფუნქციური კომპლექსი ნუცუბიძის ქუჩაზე

ექსპლიკაცია

- სახანძრო მილღობარი
- სახანძრო ხმოვანი გაფრთხილებითი სისტემა
- ხელის ცეცხლმქრობი
- სახანძრო-სავაჭრო სამაგრების მიერ გამოუყენებელი მილსარქველი - მიერთანი
- სახანძრო გაზანგის ხელით სამართავი პოლოები
- მაღვეთლოსანი გაზანგის სისტემა
- გასასვლელი
- ავტომატიკა
- ავტომატიკა ავტომატიკა ელემენტი
- ავტომატიკა მორეგულირებელი მექანიკური
- არქიტექტურული ცეცხლმედეგობის ხარისხი
- რეზისტენტული ცეცხლმედეგობის ხარისხი
- გასასვლელამდე სავალი მანძილების გაზომილი
- მისვლითი სავალი გზა
- საერთო სავალი მანძილი
- ავარი ცეცხლმედეგობის ხარისხი
- დეკანატელობის ფაქტორი / დეკანატელობის ზღვრი
- დეკანატელობის რაოდენობა / დეკანატელობის ფაქტორი
- სავალტანარო სახელური
- ჯრილის ხაზი
- სავალნილვანი მილი
- ღერძის ხაზი
- არქიტექტურული ნიშნული

შენიშვნები და სიმბოლოები

ზომები დახასტდეს ადგილზე

ყველა შეუსაბამობა სამუშაოების დაწყებამდე აუცილებლად უნდა ეცნობა არქიტექტორს.

სახანძრო სისტემები პროექტში ასახულია პირობითად. მათი ადგილმდებარეობა და რაოდენობა დახასტდება შესაბამის სპანდარტს მორგებული სახანძრო სისტემების პროექტის დამუშავების ეტაპზე.

ჯ2 კოეფიციენტის საანგარიშო ფართი - 1 081.8 მ²

განაშენიანების ფართი - 1 138.4 მ²

საცხოვრებელი ფართი - 756.2 მ²

სახაფხულო ფართი - 105.6 მ²

დამხმარე ფართი - 73.8 მ²

ჯიბის უჯრედის და სადარბაზოს ფართი - 58.1 მ²

ნახაზის დასახელება

გეგმა +63.00 ნიშნულზე

მასშტაბი 1:100

საავტორო ჯგუფი:

არქ. გ. ჭყონია

არქ. გ.სამხარაძე

არქ. დ.დანელია

არქ. ბ. ბალიაშვილი

არქ. დ. ლორთქიფანიძე

არქ. ა. ჩიქოვანი

თარიღი 28.10.2020

ფურცელი A1

გვ.რაოდ. 57

მიდამო

არქიტექტურა & დიზაინი

პროექტის დასახელება:

მრავალფუნქციური კომპლექსი ნუცუბიძის ქუჩაზე

ექსპლიკაცია

- სახანძრო მილსადენი
- სახანძრო ხმოვანი გაფრთხილების სისტემა
- ხელის სახანძრო
- სახანძრო-სავაჭრო სამანქანე, მიერ გამოუყენებელი მისაერთებელი - მიერთანი
- სახანძრო გაფრთხილების ხელით სამართავი პოლოები
- მილსადენი
- ავტომატიკა
- ავტომატური ავტომატური ავტომატები
- ავტომატზე მორგებული მეხდაცვა
- პროექტირებული ცეცხლმედეგობის ზონისა
- პროექტირებული ცეცხლმედეგობის ზონისა
- მილსადენიდან სამანქანე მანძილი
- მილსადენიდან სამანქანე მანძილი
- საერთო სამანქანე მილები
- ზონის ცეცხლმედეგობის ზონისა
- ფარდაგანლობის ფარდაგანლობის ზონები
- ფარდაგანლობის რაოდენობა ფარდაგანლობის ფარდაგანლობის
- სამანქანეო სანიტარი
- ჯრილის ხაზი
- სამანქანეო მილი
- ღერძის ხაზი
- არსებული ნიშნული

შენიშვნები და სიმბოლოები

ზომები დახასტდეს ადგილზე

ყველა შეუსაბამობა სამუშაოების დაწყებამდე აუცილებლად უნდა ეცნობა არქიტექტორს.

სახანძრო სისტემები პროექტში ასახულია პირობითად. მათი ადგილმდებარეობა და რაოდენობა დახასტდება შესაბამის სამანქანეო მორგებული სახანძრო სისტემების პროექტის დამუშავების ეტაპზე.

ჯ2 კოეფიციენტის საანგარიშო ფართი - 1 027.6 მ²

განაშენიანების ფართი - 1 133.5 მ²

საცხოვრებელი ფართი - 729.6 მ²

სახაფხულო ფართი - 141.6 მ²

დამხმარე ფართი - 66.2 მ²

ჯიხის უჯრედის და სადარბაზოს ფართი - 58.2 მ²

ნახაზის დასახელება

გეგმა +66.30 ნიშნულზე

მასშტაბი 1:100

საავტორო ჯგუფი:

არქ. გ. ჭყონია

არქ. გ.სამხარაძე

არქ. დ.დანელია

არქ. ბ. ბალიაშვილი

არქ. დ. ლორთქიფანიძე

არქ. ა. ჩიქოვანი

თარიღი 28.10.2020

ფურცელი

გვ.რაოდ. 58

ფურცელი A1

მიდამო

არქიტექტურა & დიზაინი

პროექტის დასახელება:

მრავალფუნქციური კომპლექსი ნუცუბიძის ქუჩაზე

ექსპლიკაცია

- სახანძრო მილღობარი
- სახანძრო ხმოვანი გაფრთხილების სისტემა
- ხელის სახანძრო ღილაკი
- სახანძრო სავენტილაციო სისტემის მილის გამრეცხავი მოსარიდებელი - ჰიდრანი
- სახანძრო გაზანგის ხელით სამართავი პოლოლი
- მაღალტემპერატურული გაზანგის სისტემა
- გასასვლელი
- ავტომატიკა
- ავტომატის ავტომატიკის ალმოჩენი
- ავტომატზე მორთებული მეხანძრე
- არხებსა და კედლებში ცეცხლმედეგობის ხარისხი
- იატაკებსა და ჭერებში ცეცხლმედეგობის ხარისხი
- გასასვლელამდე სავალი მანძილების გაზომილი
- მიმართული ისრის გზა
- საერთო სავალი მანძილი
- არხის ცეცხლმედეგობის ხარისხი
- ტიპიური ფანჯრის ფანჯარა
- ტიპიური ფანჯრის ზომა
- ტიპიური ფანჯრის რაოდენობა
- ტიპიური ფანჯრის ფანჯრის ნომერი
- საკვამლარის სახურავი
- ჯრედის ხაზი
- სავენტილაციო მილი
- ღერძის ხაზი
- არსებული ნიშნული

შენიშვნები და სიმბოლოები

ზომები დახუსტდეს ადგილზე

ყველა შეუსაბამობა სამუშაოების დაწყებამდე აუცილებლად უნდა ეცნობა არქიტექტორს.

სახანძრო სისტემები პროექტში ასახულია პირობითად. მათი ადგილმდებარეობა და რაოდენობა დახუსტდება შესაბამის სტანდარტს მორგებული სახანძრო სისტემების პროექტის დამუშავების ეტაპზე.

ჯ2 კორპუსის სართული ფართი - 945.9 მ²

განაშენიანების ფართი - 1 075.9 მ²

საცხოვრებელი ფართი - 647.0 მ²

სახანძრო ფართი - 165.9 მ²

დამხმარე ფართი - 66.2 მ²

ჯიხის უჯრედის და სადარბაზოს ფართი - 58.2 მ²

ნახაზის დასახელება

გეგმა +69.60 ნიშნულზე

მასშტაბი 1:100

საავტორო ჯგუფი:

არქ. გ. ჭყონია

არქ. გ.სამხარაძე

არქ. დ.დანელია

არქ. ბ. ბალიაშვილი

არქ. დ. ლორთქიფანიძე

არქ. ა. ჩიქოვანი

თარიღი 28.10.2020

ფურცელი

A1

გვ.რაოდ. 59

მიდამო

არქიტექტურა & დიზაინი

პროექტის დასახელება:

მრავალფუნქციური კომპლექსი ნუცუბიძის ქუჩაზე

ექსპლიკაცია

- სახანძრო მილსადენი
- სახანძრო ხმოვანი გაფრთხილების სისტემა
- ხელის სახანძრო
- სახანძრო ავტომობილის სატუმბი მილსადენის მიერთების მოწყობილობა - მილრანი
- სახანძრო გაფრთხილების ხელით სამართავი პოსტი
- მზეთვალოვანი გაფრთხილების სისტემა
- გასასვლელი
- ავტომატიკა
- ავტომატიკის ავტომატური აღმოჩენი
- ავტომატზე მორთმევის მექანიზმი
- არქიტექტურული ცეცხლმედეგობის საზღვრები
- ტექნიკური ცეცხლმედეგობის საზღვრები
- გასასვლელამდე სავალი მანძილების მაჩვენებელი
- მიმართული ისრის ჯგუფი
- საერთო სავალი მიმართულება
- ავარიის ცეცხლმედეგობის საზღვრები
- დაცვასავალდებულო ფაქტორი / დაცვასავალდებულო ზღვები
- დაცვასავალდებულო რაოდენობა / დაცვასავალდებულო ფაქტორები
- საკვამლესარე სახლური
- ჯრიანის ხაზი
- სავენტილაციო მილი
- ღერძის ხაზი
- არქიტექტურული ნიშნული

შენიშვნები და სიმბოლოები

ზომები დახუსტდეს ადგილზე

ყველა შეუსაბამობა სამუშაოების დაწყებამდე აუცილებლად უნდა ეცნობოს არქიტექტორს.

სახანძრო სისტემები პროექტში ასახულია პირობითად. მათი ადგილმდებარეობა და რაოდენობა დაზუსტდება მესაბამის სტანდარტს მორგებული სახანძრო სისტემების პროექტის დამუშავების ეტაპზე.

ჯ2 კოეფიციენტის საანგარიშო ფართი - 829.6 მ²

განაშენიანების ფართი - 984.9 მ²

საცხოვრებელი ფართი - 558.2 მ²

საზაფხულო ფართი - 180.8 მ²

დამხმარე ფართი - 59.8 მ²

ჯიბის უჯრედის და სადარბაზოს ფართი - 59.4 მ²

ნახაზის დასახელება

გეგმა +72.90 ნიშნულზე

მასშტაბი 1:100

საავტორო ჯგუფი:

არქ. გ. ჭყონია

არქ. გ.სამხარაძე

არქ. დ.დანელია

არქ. ბ. ბალიაშვილი

არქ. დ. ლორთქიფანიძე

არქ. ა. ჩიქოვანი

თარიღი 28.10.2020

ფურცელი

A1

გვ.რაოდ. 60

მიდამო

არქიტექტურა & დიზაინი

პროექტის დასახელება:

მრავალფუნქციური კომპლექსი ნუცუბიძის ქუჩაზე

ექსპლიკაცია

- სახანძრო მილღობარი
- სახანძრო ხმოვანი გაფრთხილების სისტემა
- ხელის სახანძრო
- სახანძრო სატუმბო მილგაყვანილობის მილსადენის მიერთების მილსარქველი - ჰიდრანტი
- სახანძრო მანიშნებელი ხელით სახანძრო ყოლოფი
- მაღალტემპერატურული მანიშნებელი სისტემა
- მანიშნებელი
- ავტომატიკა
- ავტომატური ავტომატიკის ელემენტი
- ავტომატზე მორთებული მანიშნებელი
- არხისპირიანი ცეცხლმედეგობის ხარისხი
- ორფასიანი ცეცხლმედეგობის ხარისხი
- მანიშნებელი ავტომატიკის ელემენტი
- მანიშნებელი ავტომატიკის ელემენტი
- საერთო სავალი მილიანი
- არის ცეცხლმედეგობის ხარისხი
- დაკავებულობის ფაქტორი / დაკავებულობის ზღვარი
- დაკავებულობის რაოდენობა / დაკავებულობის ფარგლები
- საკვამურის სახურავი
- ჯრედის ხაზი
- სავენტილაციო მილი
- ღერძის ხაზი
- არსებული ნიშნული

შენიშვნები და სიმბოლოები

ზომები დახუსტდეს ადგილზე

ყველა შეუსაბამობა სამუშაოების დაწყებამდე აუცილებლად უნდა ეცნობა არქიტექტორს.

სახანძრო სისტემები პროექტში ასახულია პირობითად. მათი ადგილმდებარეობა და რაოდენობა დაზუსტდება შესაბამის სტანდარტს მორგებული სახანძრო სისტემების პროექტის დამუშავების ეტაპზე.

ჯ2 კოეფიციენტის საანგარიშო ფართი - 847.6 მ²

განაშენიანების ფართი - 904.4 მ²

საცხოვრებელი ფართი - 559.7 მ²

საზაფხულო ფართი - 98.7 მ²

დამხმარე ფართი - 59.9 მ²

პირის უჯრედის და სადარბაზოს ფართი - 59.5 მ²

ნახაზის დასახელება

გეგმა +76.20 ნიშნულზე

მასშტაბი 1:100

საავტორო ჯგუფი:

არქ. გ. ჭყონია

არქ. გ.სამხარაძე

არქ. დ.დანელია

არქ. ბ. ბალიაშვილი

არქ. დ. ლორთქიფანიძე

არქ. ა. ჩიქოვანი

თარიღი 28.10.2020

ფურცელი A1

გვ.რაოდ. 61

მიდამო

არქიტექტურა & დიზაინი

პროექტის დასახელება:

მრავალფუნქციური კომპლექსი ნუცუბიძის ქუჩაზე

ექსპლიკაცია

- სახანძრო მილღობარი
- სახანძრო ხმოვანი გაფრთხილების სისტემა
- ხელის სახანძრო ჩარევა
- სახანძრო-სავაჭრო სამანქანეს მიერ გამოსულებული მისაერთებელი - მიერთანი
- სახანძრო მანიშნებლის ხელით სამართავი პოლიციი
- მილსადენი
- ავტომანქანები
- ავტომანქანის ავტომატური აღმოჩენი
- ავტომანქანის მორეაგირე მეხანძრეები
- ორმაგიანი ცეცხლმედეგობის ხარისხი
- ორმაგიანი ცეცხლმედეგობის ხარისხი
- მასალებიდან სამანი მასალებული მანქანი
- მისაბრძოლი სამანი გზა
- სანიტარული სამანი მილები
- კარის ცეცხლმედეგობის ხარისხი
- დეკანაზებულობის ფაქტორი / დეკანაზებულობის ზღვები
- დეკანაზებულობა რაოდენობა / დეკანაზებულობის ფაქტორები
- სამანქანო სანიტარი
- ჯრილის ბაზი
- სამანქანეული მილი
- ღერძის ბაზი
- არსებული ნიშნული

შენიშვნები და სიმბოლოები

ზომები დახუსტდეს ადგილზე

ყველა შეუსაბამობა სამუშაოების დაწყებამდე აუცილებლად უნდა ეცნობა არქიტექტორს.

სახანძრო სისტემები პროექტში ასახულია პირობითად. მათი ადგილმდებარეობა და რაოდენობა დახუსტდება შესაბამის სტანდარტს მორგებული სახანძრო სისტემების პროექტის დამუშავების ეტაპზე.

ჯ2 კოეფიციენტის სანგარიშო ფართი - 844.3 მ²

განაშენიანების ფართი - 899.5 მ²

საცხოვრებელი ფართი - 559.7 მ²

საზაფხულო ფართი - 96.6 მ²

დამხმარე ფართი - 59.9 მ²

ჯიბის უჯრედის და სადარბაზოს ფართი - 59.5 მ²

ნახაზის დასახელება

გეგმა +79.50 ნიშნულზე

მასშტაბი 1:100

საავტორო ჯგუფი:

არქ. გ. ჭყონია

არქ. გ.სამხარაძე

არქ. დ.დანელია

არქ. ბ. ბალიაშვილი

არქ. დ. ლორთქიფანიძე

არქ. ა. ჩიქოვანი

თარიღი 28.10.2020

ფურცელი A1

გვ.რაოდ. 62

მიდამო

არქიტექტურა & დიზაინი

პროექტის დასახელება:

მრავალფუნქციური კომპლექსი ნუცუბიძის ქუჩაზე

ექსპლიკაცია

- სახანძრო მილსადენი
- სახანძრო ხმოვანი გაფრთხილების სისტემა
- ხელის სახანძრო
- სახანძრო-საკვებმრთველო საბანკეტის მილის გამოსასვლელის მისაერთებელი - მიერთანი
- სახანძრო გაფრთხილების ხელით სამართავი პოლიციები
- მილსადენი
- ავტომატიკა
- ავტომატიკა
- ავტომატიკა
- არხის ცეცხლმედეგობის საზღვარი
- არხის ცეცხლმედეგობის საზღვარი
- მისაწვდომი სავალი მასალების გაწმენდი
- მისაწვდომი სავალი გზა
- საერთო სავალი მილები
- არხის ცეცხლმედეგობის საზღვარი
- დაკავებულობის ფაქტორი
- დაკავებულობის ჯგუფი
- დაკავებულთა რაოდენობა
- დაკავებულობის ფაქტორი
- საკვამლარის საზღვარი
- ჯრილის ბადე
- საკვებმოქმედი მილი
- ღერძის ხაზი
- არსებობარეული ნიშნული

შენიშვნები და სიმბოლოები

ზომები დახუსტდეს ადგილზე

ყველა შეუსაბამობა სამუშაოების დაწყებამდე აუცილებლად უნდა ეცნობა არქიტექტორს.

სახანძრო სისტემები პროექტში ასახულია პირობითად. მათი ადგილმდებარეობა და რაოდენობა დაზუსტდება შესაბამის სტანდარტს მორგებული სახანძრო სისტემების პროექტის დამუშავების ეტაპზე.

ჯ2 კოეფიციენტის საანგარიშო ფართი - 847.6 მ²

განაშენიანების ფართი - 904.4 მ²

საცხოვრებელი ფართი - 559.7 მ²

საზაფხულო ფართი - 98.6 მ²

დამხმარე ფართი - 59.9 მ²

პირის უჯრედის და სადარბაზოს ფართი - 59.5 მ²

ნახაზის დასახელება

გეგმა +82.80 ნიშნულზე

მასშტაბი 1:100

საავტორო ჯგუფი:

არქ. გ. ჭყონია

არქ. გ.სამხარაძე

არქ. დ.დანელია

არქ. ბ. ბალიაშვილი

არქ. დ. ლორთქიფანიძე

არქ. ა. ჩიქოვანი

თარიღი 28.10.2020

ფურცელი A1

გვ.რაოდ. 63

მიდამო

არქიტექტურა & დიზაინი

პროექტის დასახელება:

მრავალფუნქციური კომპლექსი ნუცუბიძის ქუჩაზე

ექსპლიკაცია

- სახანძრო მილღობარი
- სახანძრო ხმოვანი გაფრთხილების სისტემა
- ხელის ცეცხლმქრობი
- სახანძრო-სავაჭრო სამანქანის მიერ გამოუყენებელი მისაერთებელი - მიერთანი
- სახანძრო გაზანაშის ხელით სამართავი პოლოები
- მილსადენი
- ავტომატიკა
- ავტომატიკა
- ავტომატიკა
- ავტომატიკა
- პროექტირების ცეცხლმედეგობის ხარისხი
- პროექტირების ცეცხლმედეგობის ხარისხი
- მილსადენი
- მილსადენი
- საერთო სავალი მილები
- პირის ცეცხლმედეგობის ხარისხი
- დაკავებულობის ფაქტორი
- დაკავებულობის ჯგუფი
- დაკავებულობის რაოდენობა
- დაკავებულობის ფარგობი
- საკვამლარო სახლური
- ჯრილის ბაზი
- სავენტილაციო მილი
- ღერძის ხაზი
- არსებობარული ნიშნული

შენიშვნები და სიმბოლოები

ზომები დახუსტდეს ადგილზე

ყველა შეუსაბამობა სამუშაოების დაწყებამდე აუცილებლად უნდა ეცნობა არქიტექტორს.

სახანძრო სისტემები პროექტში ასახულია პირობითად. მათი ადგილმდებარეობა და რაოდენობა დაზუსტდება შესაბამის სტანდარტს მორგებული სახანძრო სისტემების პროექტის დამუშავების ეტაპზე.

ჯ2 კოეფიციენტის საანგარიშო ფართი - 844.2 მ²

განაშენიანების ფართი - 899.5 მ²

საცხოვრებელი ფართი - 559.7 მ²

საზაფხულო ფართი - 96.6 მ²

დამხმარე ფართი - 59.9 მ²

პირის უჯრედის და სადარბაზოს ფართი - 59.5 მ²

ნახაზის დასახელება

გეგმა +86.10 ნიშნულზე

მასშტაბი 1:100

საავტორო ჯგუფი:

არქ. გ. ჭყონია

არქ. გ.სამხარაძე

არქ. დ.დანელია

არქ. ბ. ბალიაშვილი

არქ. დ. ლორთქიფანიძე

არქ. ა. ჩიქოვანი

თარიღი 28.10.2020

ფურცელი A1

გვ.რაოდ. 64

მიდამო

არქიტექტურა & დიზაინი

პროექტის დასახელება:

მრავალფუნქციური კომპლექსი ნუცუბიძის ქუჩაზე

ექსპლიკაცია

- სახანძრო მილღობარი
- სახანძრო ხმოვანი გაფრთხილების საკომუნიკაციო სისტემა
- ხელის სახანძრო ხმაური
- სახანძრო-სავაჭრო სამანქანეების მიერ გამოსაყენებელი მისაერთებელი - მილრანი
- სახანძრო გაფრქვევის ხელით სამართავი კოლოფი
- მაღალტემპერატურული გაფრქვევის სისტემა
- გასასვლელი
- ავტომატიკა
- ავტომატიკის ავტომატური აღმოჩენები
- ავტომატიკის მორუსებელი მექანიკური
- არქიტექტურული ელექტრომომარაგების ხარისხი
- ინჟინერული ელექტრომომარაგების ხარისხი
- გასასვლელამდე სავალი მანძილების მაქსიმალური მანძილი
- მიმართულების ისრის ჭერი
- სართულის სავალი მილაკი
- ავარიის ელექტრომომარაგების ხარისხი
- ტიპაჟი ფასადის ფასადის ფერი / ტიპაჟის ზომა
- ტიპაჟის რაოდენობა / ტიპაჟის ფასადის ფერი
- სავალი ხარისხი
- ჯრიანის ხაზი
- სავენტილაციო მილი
- ღერძის ხაზი
- არქიტექტურული ნიშნული

შენიშვნები და სიმბოლოები

ზომები დახასტდეს ადგილზე

ყველა შეუსაბამობა სამუშაოების დაწყებამდე აუცილებლად უნდა ეცნობა არქიტექტორს.

სახანძრო სისტემები პროექტში ასახულია პირობითად. მათი ადგილმდებარეობა და რაოდენობა დახუსტდება მესაბამის სტანდარტს მორგებული სახანძრო სისტემების პროექტის დამუშავების ეტაპზე.

ჯ2 კოეფიციენტის საანგარიშო ფართი - 497.7 მ²

განაშენიანების ფართი - 879.5 მ²

საცხოვრებელი ფართი - 300.6 მ²

სახაფხულო ფართი - 222.0 მ²

დამხმარე ფართი - 32.6 მ²

ჯიბის უჯრედის და სადარბაზოს ფართი - 59.6 მ²

ნახაზის დასახელება

გეგმა +89.40 ნიშნულზე

მასშტაბი 1:100

საავტორო ჯგუფი:

არქ. გ. ჭყონია

არქ. გ.სამხარაძე

არქ. დ.დანელია

არქ. ბ. ბალიაშვილი

არქ. დ. ლორთქიფანიძე

არქ. ა. ჩიქოვანი

თარიღი 28.10.2020

ფურცელი

A1

გვ.რაოდ. 65

მიდამო

არქიტექტურა & დიზაინი

პროექტის დასახელება:

მრავალფუნქციური კომპლექსი ნუცუბიძის ქუჩაზე

ექსპლიკაცია

- სახანძრო მილსადენი
- სახანძრო ჰიდრანტის გაწყობის საკომენსაციო სისტემა
- ხელის ცეცხლმქრობი
- სახანძრო-სპასმაგელო სატანტერის მიერ გამოსაყენებელი მილსადენის - მიერთანი
- სახანძრო გაწყობის ხელით საგანრთვი კოლონები
- მაღეულოზითი გაწყობის სისტემა
- გასასვლელი
- ავტომანიტები
- ავადის ავტომატური აღმოჩენები
- ავადზე მორეაგირე მეხანძრეები
- არქიტექტურული ცეცხლმედეგობის ხარისხი
- ორფატიანი ცეცხლმედეგობის ხარისხი
- გასასვლელამდე საავლი მანძილების გაწყობილი
- მიმანიშნებელი ისრის გზა
- საერთო საავლი მილიანი
- ბარის ცეცხლმედეგობის ხარისხი
- დაცავაბელობის ფაქტორი / დაცავაბელობის ზღვები
- დაცავაბელობის რაოდენობა / დაცავაბელობის ფარგლები
- საავტომობილო საზღვარი
- ჯიშების ხაზი
- საავნობილებიო მილი
- ღერძის ხაზი
- არქიტექტურული ნიშნული

შენიშვნები და სიმბოლოები

ზომები დაზუსტდეს ადგილზე

ყველა მეუსაბამობა საგომაუროების დაწყებამდე აუცილებლად უნდა ეცნობოს არქიტექტორს.

სახანძრო სისტემები პროექტში ასახულია პირობითად. მათი ადგილმდებარეობა და რაოდენობა დაზუსტდება მესაბამის სტანდარტს მორგებული სახანძრო სისტემების პროექტის დამუშავების ეტაპზე.

ჯ2 კოეფიციენტის საანგარიშო ფართი - 23.8 მ²

განაშენიანების ფართი - 514.6 მ²

ნახაზის დასახელება

გეგმა +93.70 ნიშნულზე

მასშტაბი 1:100

საავტორო ჯგუფი:

არქ. გ. ჭყონია

არქ. გ.სამხარაძე

არქ. დ.დანელია

არქ. ბ. ბალიაშვილი

არქ. დ. ლორთქიფანიძე

არქ. ა. ჩიქოვანი

თარიღი 28.10.2020

ფურცელი A1

გვ.რაოდ. 66

მიდამო

არქიტექტურა & დიზაინი

პროექტის დასახელება:

მრავალფუნქციური კომპლექსი ნუცუბიძის ქუჩაზე

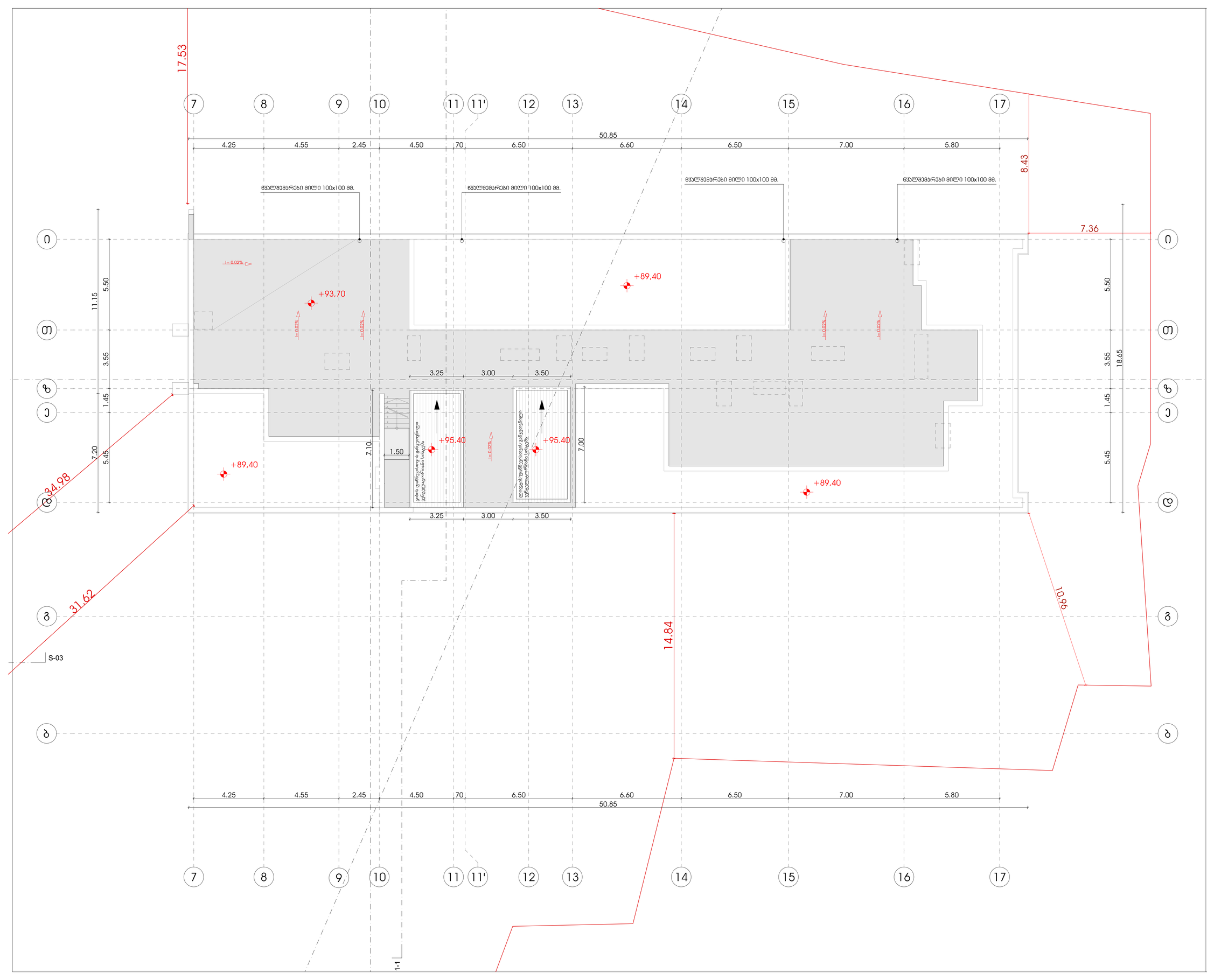

ექსპლიკაცია

- სახანძრო მილსდგარი
- სახანძრო ხმოვანი გაფრთხილებითი სისტემა
- ხელის სახანძრო ცეცხლმქრობი
- სახანძრო-საავტომობილო საბანაკერის მიერ გამოსაყენებელი მილსადენის - მიერთანი
- სახანძრო გაფრთხილების ხელით საგანგებო ღილაკი
- მაღალტემპერატურული გაფრთხილების სისტემა
- გასასვლელი
- ავტომატიკა
- ავტომატიკის ავტომატური აღმოჩენები
- ავტომატიკის მორჩილებით მეხანძრეები
- პრიმარული ევაკუაციის ხარისხი
- ორიგინალური ევაკუაციის ხარისხი
- გასასვლელამდე საჭირო მანძილების გაანგარიში
- მიმართული ისრის გზა
- საერთო საჭირო მილიანი
- ავარიის ევაკუაციის ხარისხი
- ევაკუაციის ფაქტორი
- ევაკუაციის ხმები
- ევაკუაციის რაოდენობა
- ევაკუაციის ფორმები
- საკუთარი საზღვარი
- ჯიშის ხაზი
- საკანონმდებლო მილი
- ღერძის ხაზი
- არსებული ნიშნული

შენიშვნები და სიმბოლოები

ზომები დაზუსტდეს ადგილზე

ყველა შეუსაბამობა სამუშაოების დაწყებამდე აუცილებლად უნდა ეცნობოს არქიტექტორს.

სახანძრო სისტემები პროექტში ასახულია პირობითად. მათი ადგილმდებარეობა და რაოდენობა დაზუსტდება მშენებლის სტანდარტს მორგებული სახანძრო სისტემების პროექტის დამუშავების ეტაპზე.

განაშენიანების ფართი - 47.6 მ²

ნახაზის დასახელება

გეგმა +95.40 ნიშნულზე

მასშტაბი 1:100

საავტორო ჯგუფი:

არქ. გ. ჭყონია

არქ. გ.სამხარაძე

არქ. დ.დანელია

არქ. ბ. ბალიაშვილი

არქ. დ. ლორთქიფანიძე

არქ. ა. ჩიქოვანი

თარიღი 28.10.2020

ფურცელი A1

გვ.რაოდ.	გვერდი
	67

მიდამო

არქიტექტურა & დიზაინი

პროექტის დასახელება:

მრავალფუნქციური კომპლექსი ნაცუბაიძის ქუჩაზე

ექსპლიკაცია

- სახანძრო მილსადენი
- სახანძრო ხელსაწყოთა მანქანის საკომპენსაციო სისტემა
- ხელის ცეცხლმაქრი
- FDC — სახანძრო-სამეცნიერო სპრინკლერის მიერ გამოყენებული მილსადენის „ჭიქურა"
- სახანძრო მანქანის ხელით სამუშაოთა პოლიგონი
- მიწისქვეშა ხანძრის სისტემა
- გასასვლელი
- ავტომატიკა
- ავარიის ავტომატური ალარმები
- ავარიაზე მორეაგირე მექანიზმები
- პრიმარული ცეცხლმედეგობის ხარისხი
- ორიგინალური ცეცხლმედეგობის ხარისხი
- გასასვლელამდე სავალი მანძილის მანძილი
- მისაბმელის სვლა გზა
- სავარაუდო სავალი მიმართა
- ჯარის ცეცხლმედეგობის ხარისხი
- დაავადებულობის ფაქტორი
- დაავადებულობის ჯგუფი
- დაავადებულთა რაოდენობა
- დაავადებულობის ფორმობა
- საავტომობილო საზღვარი
- ჭრილის ხაზი
- საანგარიშო მიწა
- ღერძის ხაზი
- 0.00 — პრიმიტიული ნიშნული

შენიშვნები და სიმბოლოები

ზომები დაჯუსტდეს ადგილზე

ყველა შეუსაბამობა სამუშაოების დაწყებამდე აუცილებლად უნდა ეცნობოს არქიტექტორს.

სახანძრო სისტემები პროექტში ასახულია პირობითად. მათი ადგილმდებარეობა და რაოდენობა დაჯუსტდება შესაბამის სტანდარტს მორგებული სახანძრო სისტემების პროექტის დამუშავების ეტაპზე.

განაშენიანების ფართი - 3 375.5 მ²

დამხმარე ფართი - 921.5 მ²

ჯიხის უჯრედის და სადარბაზოს ფართი - 94.5 მ²

ავტოსადგომის ფართობი - 2 138.2 მ²

ნახაზის დასახელება

გეგმა -11.40 ნიშნულზე (41)

მასშტაბი 1:100

საავტორო ჯგუფი:

არქ. გ. ჯყონია

არქ. გ.სამხარაძე

არქ. დ.დანელია

არქ. ბ. ბალიაშვილი

არქ. დ. ლორთქიფანიძე

არქ. ა. ჩიქოვანი

თარიღი 28.10.2020

ფურცელი

გვ.რაოდ. 68

A0

მიდამო

არქიტექტურა & დიზაინი

პროექტის დასახელება:

მრავალფუნქციური კომპლექსი ნაცუბიძის ქუჩაზე

ექსპლიკაცია

- სახანძრო მილსადენი
- სახანძრო ხმოვანი გაფრთხილების სისტემა
- ხელის ცეცხლმაქრი
- FDC — სახანძრო-სამეცადინეო სპრინკლერის მიერ გამოწვეხებელი მილსადენის - ჭიქურანტი
- სახანძრო გვნების ხელით ამორთვის ყოლოფი
- მოძრავლოზიტი გვნების სისტემა
- გამასკლელი
- ავტომატიკა
- ავტომატიკა ავტომატიკა ელემენტები
- ავტომატიკა მორეკვის მეხმარები
- პროექტირებული ცეცხლმედეგობის ხარისხი
- არსებული ცეცხლმედეგობის ხარისხის
- გამასკლელი ავტომატიკა ელემენტები
- მიმართული სვლა გზა
- ევაკუაციის ელემენტები
- ხანძრის ცეცხლმედეგობის ხარისხი
- ევაკუაციის ფაქტორი
- ევაკუაციის ზომები
- ევაკუაციის რაოდენობა
- ევაკუაციის ფორმები
- საევაკუაციო სიგანე
- ჯარის ხაზი
- საევაკუაციო მიწა
- ღერძის ხაზი
- 0.00 — პროექტირებული ნიშნული

შენიშვნები და სიმბოლოები

ზომები დაზუსტდეს ადგილზე

ყველა შესაბამობა სამშენებლის დაწყებამდე აუცილებლად უნდა ეცნოს არქიტექტორს.

სახანძრო სისტემები პროექტში ასახულია პირობითად. მათი ადგილმდებარეობა და რაოდენობა დაზუსტდება შესაბამის სტანდარტს მორგებული სახანძრო სისტემების პროექტის დამუშავების ეტაპზე.

ჯ2 კოეფიციენტის საანგარიშო ფართი - 679.6 მ²

განაშენიანების ფართი - 3 402.3 მ²

კომერციული ფართობი - 392.3 მ²

დამხმარე ფართი - 116.7 მ²

პირის უჯრედის და სადარბაზოს ფართი - 130.2 მ²

ავტოსადგომის ფართობი - 2323.0 მ²

ნახაზის დასახელება

გეგმა -8.55 ნიშნულზე (41)

მასშტაბი 1:100

საავტორო ჯგუფი:

არქ. გ. ჭყონია

არქ. გ.სამხარაძე

არქ. დ.დანელია

არქ. ბ. ბალიაშვილი

არქ. დ. ლორთქიფანიძე

არქ. ა. ჩიქოვანი

თარიღი 28.10.2020

ფურცელი

გვ.რაოდ. 69

A0

მიდამო

არქიტექტურა & დიზაინი

პროექტის დასახელება:

მრავალფუნქციური კომპლექსი ნაცებიძის ქუჩაზე

ექსპლიკაცია

- სახანძრო მილტუმარი
- სახანძრო ხმოვანი გაფრთხილების სატელეფონო სისტემა
- ხელის ცეცხლმაქრი
- სახანძრო-სამეთვალყურეო სატელეფონის მიერ გამოიყენებული მილტუმარი - ტიპიური
- სახანძრო გაფრთხილების ხელით სამართავი პოლიგონი
- ავტომატური გაფრთხილების სისტემა
- გასასვლელი
- ავტომანქანები
- ავტომანქანის ადგილები
- ავტომანქანის მოძრაობის მიმართულება
- ევაკუაციონი ცეცხლმედეგობის ხარისხი
- ეროსიონი ცეცხლმედეგობის ხარისხი
- გასასვლელამდე სავალი გასაფართოებული მანძილი
- მისაბმელის სავალი გზა
- სავარაუდო სავალი ბილიკი
- ჯარის ცეცხლმედეგობის ხარისხი
- ევაკუაციონის ფაქტორი
- ევაკუაციონის ჯგუფი
- ევაკუაციონის რაოდენობა
- ევაკუაციონის ფორმითი
- საავტომობილო საჭმელი
- ჯარის ხაზი
- საკვანძონი მიდი
- ღერძის ხაზი
- პარამეტრული ნიშნული

შენიშვნები და სიმბოლოები

ზომები დაჯესტდეს ადგილზე

ყველა შესაბამოება სამუშაოების დაწყებამდე აუცილებლად უნდა ეცნობა არქიტექტორს.

სახანძრო სისტემები პროექტში ასახულია პირობითად. მათი ადგილმდებარეობა და რაოდენობა დაჯესტდება შესაბამის სტანდარტს მორგებული სახანძრო სისტემების პროექტის დამუშავების ეტაპზე.

განაშენიანების ფართი - 3 403.9 მ²

ჯიბის უჯრედის და სადარბაზოს ფართი - 51.9 მ²

ავტომანქანების ფართობი - 2 323.0 მ²

ნახაზის დასახელება

გეგმა -5.70 ნიშნულზე (41)

მასშტაბი 1:100

საავტორო ჯგუფი:

არქ. გ. ჭყონია

არქ. გ.სამხარაძე

არქ. დ.დანელია

არქ. ბ. ბალიაშვილი

არქ. დ. ლორთქიფანიძე

არქ. ა. ჩიქოვანი

თარიღი 28.10.2020

ფურცელი

გვ.რაოდ. 70

გვერდი

A0

მიდამო

არქიტექტურა & დიზაინი

პროექტის დასახელება:

მრავალფუნქციური კომპლექსი ნაცებაიძის ქუჩაზე

ექსპლიკაცია

- სახანძრო მილსადენი
- სახანძრო ხელით მანძილის საკომენდანტო სისტემა
- ხელის ცეცხლმაქრი
- FDC — სახანძრო-სამეცნიერო სპრინკლერის მიერ გამოსაყენებელი მისაერთებელი - ჟიკლერები
- სახანძრო მანძილის ხელით სამართავი პოლიგონი
- მილსადენზე მონტირებული ხანძარსაწინააღმდეგო ნაერთის ავზი
- მანიშნებელი
- ავზის ავზიდანი ავტომობილი
- ავზიდან მორეკვის მეთოდები
- პროექციული ცეცხლმედეგობის ხარისხი
- ორფასიანი ცეცხლმედეგობის ხარისხი
- მანიშნებლიდან სავალი მანძილი
- მილსადენის სქემა მარკ
- საერთო სავალი მილიკი
- ჯარის ცეცხლმედეგობის ხარისხი
- დეკანაზეობის ფარგარი
- დეკანაზეობის ფარი
- დეკანაზეობის რიგითობა
- დეკანაზეობის ფერითობი
- საავტომობილო სახლეთარი
- ჯარების ხაზი
- საკანონმდებლო მილი
- ღერძის ხაზი
- 0.00 პირობითი ნიშნული

შენიშვნები და სიმბოლოები

ზომები დახუსტდეს ადგილზე

ყველა შეუსაბამობა სამუშაოების დაწყებამდე აუცილებლად უნდა ეცნობოს არქიტექტორს.

სახანძრო სისტემები პროექტში ასახულია პირობითად. მათი ადგილმდებარეობა და რაოდენობა დახუსტდება შესაბამის სტანდარტს მორგებული სახანძრო სისტემების პროექტის დამუშავების ეტაპზე.

ბ2 პოეფიციენტის საანგარიშო ფართი - 952.8 მ²

განაშენიანების ფართი - 3 311.8 მ²

პომერციული ფართობი - 465.7 მ²

დამხმარე ფართი - 247.9 მ²

ბიბის უჯრედის და სადარბაზოს ფართი - 113.8 მ²

ავტოსადგომის ფართობი - 2 110.1 მ²

ნახაზის დასახელება

გეგმა -2.85 ნიშნულზე (41)

მასშტაბი 1:100

საავტორო ჯგუფი:

არქ. გ. ჭყონია

არქ. გ.სამხარაძე

არქ. დ.დანელია

არქ. ბ. ბალიაშვილი

არქ. დ. ლორთქიფანიძე

არქ. ა. ჩიქოვანი

თარიღი 28.10.2020

ფურცელი

გვ.რაოდ. 71

A0

მიდამო

არქიტექტურა & დიზაინი

პროექტის დასახელება:

მრავალფუნქციური კომპლექსი ნაცებაიძის ქუჩაზე

ექსპლიკაცია

- სახანძრო მილსადენი
- სახანძრო ხმოვანი განგაშის საკომუნიკაციო სისტემა
- ხელის ცეცხლმაქრი
- სახანძრო-სამეცნიერო სპრინკლერის მიერ გამოწვეხებული მოსალოდნელი - ჯიხურები
- სახანძრო განგაშის ხელით სამართავი პოლიგონი
- მოძრავლოზიციი განგაშის სისტემა
- გასასვლელი
- პანოსანებები
- ჯვარის პანოსანები ალუმინები
- ჯვარზე მორგებირე მეხმყველი
- პრინციპიული ცეცხლმედეგობის ხარისხი
- ორსაათიანი ცეცხლმედეგობის ხარისხი
- გასასვლელამდე სავალი მანძილი
- მისაბრუნი სვლა გზა
- სავარაუდო სავალი მიმართულება
- კარის ცეცხლმედეგობის ხარისხი
- დაბაბაბელობის ფაზატორი
- დაბაბაბელობის ზონები
- დაბაბაბელობა რაოდენობა
- დაბაბაბელობის ფართობი
- საავტომობილო სახლეთარი
- ჩრილის ხაზი
- საავტომობილო მიდენი
- ღერძის ხაზი
- პრანიტებელარული ნიშნელი

შენიშვნები და სიმბოლოები

ზომები დაზუსტდეს ადგილზე

ყველა შეუსაბამობა სამუშაოების დაწყებამდე აუცილებლად უნდა ეცნობოს არქიტექტორს.

სახანძრო სისტემები პროექტში ასახულია პირობითად. მათი ადგილმდებარეობა და რაოდენობა დაზუსტდება შესაბამის სტანდარტს მორგებული სახანძრო სისტემების პროექტის დამუშავების ეტაპზე.

ჯ2 პროექციების საანგარიშო ფართი - 1 904.0 მ²

განშენიანების ფართი - 3 437.0 მ²

აუზი - 987.6 მ²

სპორტდარბაზი - 453.6 მ²

საზაფხულო ფართი - 89.9 მ²

დამხმარე ფართი - 179.2 მ²

პირის უჯრედის და სადარბაზოს ფართი - 72.0 მ²

ნახაზის დასახელება

გეგმა 0.00 ნიშნულზე (41)

მასშტაბი 1:100

საავტორო ჯგუფი:

არქ. გ. ჭყონია

არქ. გ.სამხარაძე

არქ. დ.დანელია

არქ. ბ. ბალიაშვილი

არქ. დ. ლორთქიფანიძე

არქ. ა. ჩიქოვანი

თარიღი 28.10.2020

ფურცელი

გვ.რაოდ. გვერდი

72

A0

მიდამო

არქიტექტურა & დიზაინი

პროექტის დასახელება:

მრავალფუნქციური კომპლექსი ნუცუბიძის ქუჩაზე

ექსპლიკაცია

- სახანძრო მილსადენი
- სახანძრო ხელსაწყოების მანქანის საკომუნიკაციო სისტემა
- ხელის ცეცხლმქრობი
- სახანძრო-საავტომობილო სამანქანის მიერ გამოსაყენებელი მილსადენის მიერთების - მიერთანი
- სახანძრო მანქანის ხელით სამართავი კოლონები
- მილსადენი
- ავტომატიკა
- ავტომატიკა
- ავტომატიკა

მიდამო

არქიტექტურა & დიზაინი

პროექტის დასახელება:

მრავალფუნქციური კომპლექსი ნუცუბიძის ქუჩაზე

ექსპლიკაცია

- სახანძრო მილსადენი
- სახანძრო ხმოვანი გაფრთხილების სისტემა
- ხელის სახანძრო ღილაკი
- სახანძრო ავტომობილის სამაგრებლის მიერ გამოსაყენებელი მილსადენი - მიერთება
- სახანძრო ჯანგბადის ხელით საბარელით კოლონები
- ცეცხლსაწინააღმდეგო ქანქარა
- გასასვლელი
- ავტომატიკა
- ავტომატიკის ავტომატური აქტივატორი
- ავტომატიკის ხელით მართვადი მექანიზმი
- პროექციული ცეცხლმედეგობის ხარისხი
- ორფენიანი ცეცხლმედეგობის ხარისხი
- გასასვლელამდე სავალი მანძილების გაანგარიშების ველი
- მიმართული ისრის გზა
- სართულის სავალი მანძილი
- კარის ცეცხლმედეგობის ხარისხი
- დაცვასავალდებულო ფაქტორი
- დაცვასავალდებულო ზონები
- დაცვასავალდებულო რაოდენობა
- დაცვასავალდებულო ფართობები
- საკვამურის სახურავი
- ჯრიალის ხაზი
- სავენტილაციო მილი
- ღერძის ხაზი
- არსებული ნიშნულები

შენიშვნები და სიმბოლოები

ზომები დახუსტდეს ადგილზე

ყველა შეუსაბამობა სამუშაოების დაწყებამდე აცნობებლად უნდა ეცნობა არქიტექტორს.

სახანძრო სისტემები პროექტში ასახულია პირობითად. მათი ადგილმდებარეობა და რაოდენობა დახუსტდება შესაბამის სპეციალობის მორგებული სახანძრო სისტემების პროექტის დამუშავების ეტაპზე.

ჯ2 პროფიციენტის საანგარიშო ფართი - 983.4 მ²

განაშენიანების ფართი - 1 009.3 მ²

საოფისე ფართი - 609.9 მ²

საზაფხულო ფართი - 43.2 მ²

დამხმარე ფართი - 110.2 მ²

ჯიხის უჯრედის და სადარბაზოს ფართი - 73.4 მ²

ნახაზის დასახელება

გეგმა +8.40 ნიშნულზე (41)

მასშტაბი 1:100

საავტორო ჯგუფი:

არქ. გ. ჭყონია	
არქ. გ.სამხარაძე	
არქ. დ.დანელია	
არქ. ბ. ბალიაშვილი	
არქ. დ. ლორთქიფანიძე	
არქ. ა. ჩიქოვანი	

თარიღი 28.10.2020

ფურცელი A1

გვ.რაოდ.	გვერდი
	74

მიდამო

არქიტექტურა & დიზაინი

პროექტის დასახელება:

მრავალფუნქციური კომპლექსი ნუცუბიძის ქუჩაზე

ექსპლიკაცია

- სახანძრო მილსადენი
- სახანძრო ჰიდრანტი გარე ქსელიდან
- ხელის ცეცხლმქრობი
- სახანძრო-სავაჭრო სამანქანე, მიერ გამოუყენებელი მისარეზერვო - მოწირავი
- სახანძრო გაზის ხელით სამართავი პოლიციი
- მიკროკლიმატური გაზის სისტემა
- გასასვლელი
- ავტომატიკა
- ავტომატიკა ავტომატური აღმოჩენით
- ავტომატიკა მოწყობილი მექანიკით
- არქიტექტურული ცეცხლმედეგობის ხარისხი
- ინჟინერული ცეცხლმედეგობის ხარისხი
- გასასვლელების ავტომატური გაზიანული გაზიანი
- მიმართული ავტო გზა
- საერთო ავტომატური
- ავარიის ცეცხლმედეგობის ხარისხი
- დაცვასაბელობის ფაქტორი
- დაცვასაბელობის ზღვები
- დაცვასაბელობის რაოდენობა
- დაცვასაბელობის ფარგლები
- საავტომობილო სახლური
- ჯარიანის ხაზი
- საავტომობილო მიწა
- ღერძის ხაზი
- არქიტექტურული ნიშნული

შენიშვნები და სიმბოლოები

ზომები დახასტდეს ადგილზე

ყველა შეუსაბამობა საძეგაუების დაწყებამდე აცნობებლად უნდა ეცნობა არქიტექტორს.

სახანძრო სისტემები პროექტში ასახულია პირობითად. მათი ადგილმდებარეობა და რაოდენობა დახასტდება შესაბამის სპეციალობის მორგებული სახანძრო სისტემების პროექტის დამუშავების ეტაპზე.

ჯ2 პროფიციენტის საანგარიშო ფართი - 989.4 მ²

განაშენიანების ფართი - 1 015.3 მ²

საოფისე ფართი - 612.1 მ²

საზაფხულო ფართი - 43.2 მ²

დამხმარე ფართი - 110.2 მ²

ჯიხის უჯრედის და სადარბაზოს ფართი - 73.4 მ²

ნახაზის დასახელება

გეგმა +12.30 ნიშნულზე (41)

მასშტაბი 1:100

საავტორო ჯგუფი:

არქ. გ. ჭყონია

არქ. გ.სამხარაძე

არქ. დ.დანელია

არქ. ბ. ბალიაშვილი

არქ. დ. ლორთქიფანიძე

არქ. ა. ჩიქოვანი

თარიღი 28.10.2020

ფურცელი

გვ.რაოდ. 75

A1

მიდამო

არქიტექტურა & დიზაინი

პროექტის დასახელება:

მრავალფუნქციური კომპლექსი ნუცუბიძის ქუჩაზე

ექსპლიკაცია

- სახანძრო მილსადენი
- სახანძრო ხმოვანი განგაშის საერთნაირსიო სისტემა
- ხელის ცეცხლმქრობი
- სახანძრო-საკვებველო სამანქანეს მიერ მიბრუნებადი მილსადენის - მიერთანი
- სახანძრო განგაშის ხელით სამართავი პოლოები
- მილსადენი
- ავტომატიკა
- ავტომატიკა
- ავტომატიკა
- არქიტექტურული ცეცხლმედეგობის საზღვარი
- არქიტექტურული ცეცხლმედეგობის საზღვარი
- მასალებით სავალი მანქანების გზა
- მისასვლელი გზა
- საერთო სავალი ბილიკი
- კარის ცეცხლმედეგობის საზღვარი
- დაკავებულობის ფაქტორი / დაკავებულობის ზღვრი
- დაკავებულთა რაოდენობა / დაკავებულობის ფარგლები
- საკანალიზაციო სადგარი
- ჯრიანის ხაზი
- სავენტილაციო მილი
- ღერძის ხაზი
- არსებული ნიშნულები

შენიშვნები და სიმბოლოები

ზომები დახასხდეს ადგილზე

ყველა შეუსაბამობა სამუშაოების დაწყებამდე აცნობებლად უნდა ეცნობა არქიტექტორს.

სახანძრო სისტემები პროექტში ასახულია პირობითად. მათი ადგილმდებარეობა და რაოდენობა დახასხდება შესაბამის სპეციალობის მორგებული სახანძრო სისტემების პროექტის დამუშავების ეტაპზე.

ჯ2 კორპუსის საანგარიშო ფართი - 993.7 მ²

განაშენიანების ფართი - 1 044.5 მ²

საოფისე ფართი - 612.5 მ²

საზაფხულო ფართი - 65.8 მ²

დამხმარე ფართი - 110.2 მ²

ჯიბის უპრედის და სადარბაზოს ფართი - 73.4 მ²

ნახაზის დასახელება

გეგმა +16.20 ნიშნულზე (41)

მასშტაბი 1:100

საავტორო ჯგუფი:

არქ. გ. ჭყონია

არქ. გ.სამხარაძე

არქ. დ.დანელია

არქ. ბ. ბალიაშვილი

არქ. დ. ლორთქიფანიძე

არქ. ა. ჩიქოვანი

თარიღი 28.10.2020

ფურცელი

გვ.რაოდ. 76

A1

მიდამო

არქიტექტურა & დიზაინი

პროექტის დასახელება:

მრავალფუნქციური კომპლექსი ნუცუბიძის ქუჩაზე

ექსპლიკაცია

- სახანძრო მილსადენი
- სახანძრო ჰიდრანტი გარე ბანძის საერთაშორისო სისტემა
- ხელის ცეცხლმქრობი
- სახანძრო-სავაჭრო საბანკეტის მილის გამოსულებული მისაერთებელი - მილრანი
- სახანძრო ბანძის ხელით საგანგაშო პოლიციი
- მაღალტემპერატურული ბანძის სისტემა
- გასასვლელი
- ავტომანიპულატორი
- ავტომის ავტომატური აღმოჩენი
- ავტომზე მორთებული მეხმეველი
- ორმოსტინი ცეცხლმქრობის ხარისხი
- ორმოსტინი ცეცხლმქრობის ხარისხი
- გასასვლელამდე ავტომ მანიშნებელი ბანძილი
- მიმართული ისრის გზა
- სართული ავტომის მიმართულება
- ავტის ცეცხლმქრობის ხარისხი
- ტიპიური ფანჯრის ფანჯარა
- ტიპიური ფანჯრის ზომები
- ტიპიური ფანჯრის რაოდენობა
- ტიპიური ფანჯრის ფარდები
- საკვამლარა სახურავი
- ჯრედის ხაზი
- საკნებისული მილი
- ღერძის ხაზი
- არქიტექტურული ნიშნული

შენიშვნები და სიმბოლოები

ზომები დახუსტდეს ადგილზე

ყველა შეუსაბამობა სამუშაოების დაწყებამდე აუცილებლად უნდა ეცნობა არქიტექტორს.

სახანძრო სისტემები პროექტში ასახულია პირობითად. მათი ადგილმდებარეობა და რაოდენობა დახუსტდება შესაბამის სპეციალობის პროექტის დამუშავების ეტაპზე.

ჯ2 კოეფიციენტის საანგარიშო ფართი - 1 081.8 მ²

განაშენიანების ფართი - 1 138.4 მ²

საცხოვრებელი ფართი - 756.2 მ²

საზაფხულო ფართი - 105.5 მ²

დამხმარე ფართი - 73.8 მ²

ჯიხის უჯრედის და სადარბაზოს ფართი - 58.1 მ²

ნახაზის დასახელება

გეგმა +20.10 ნიშნულზე (41)

მასშტაბი 1:100

საავტორო ჯგუფი:

არქ. გ. ჭყონია

არქ. გ.სამხარაძე

არქ. დ.დანელია

არქ. ბ. ბალიაშვილი

არქ. დ. ლორთქიფანიძე

არქ. ა. ჩიქოვანი

თარიღი 28.10.2020

ფურცელი A1

გვ.რაოდ. 77

მიდამო

არქიტექტურა & დიზაინი

პროექტის დასახელება:

მრავალფუნქციური კომპლექსი ნუცუბიძის ქუჩაზე

ექსპლიკაცია

- სახანძრო მილსადენი
- სახანძრო ჰიდრანტი გარე ბანძის საერთოსაკიო სისტემა
- ხელის ცეცხლმქრობი
- სახანძრო ავტომობილის საბანკეტის მიერ გამოსაყენებელი მილსადენი - მიერთანი
- სახანძრო მანძილი ხელით საბრძოლო პოლიციით
- მილსადენი ხანძრის სისტემა
- მანიშნებელი
- ავტომატიკა
- ავტომატიკა ავტომატიკა ავტომატიკა
- ავტომატიკა მორეკვითი მანძილი
- არქიტექტურული ცეცხლმედეგობის ხარისხი
- ორფასიანი ცეცხლმედეგობის ხარისხი
- მანიშნებელი ავტო მანძილი მანძილი
- მიმდინარი ავტო გზა
- სართული ავტომატიკა მილსადენი
- კარის ცეცხლმედეგობის ხარისხი
- დაავადებულობის ფაქტორი / დაავადებულობის ხვედრი
- დაავადებულობა რაოდენობა / დაავადებულობის ფარდობი
- საავტომობილო საზღვარი
- ჯიხურის ხაზი
- საავტომობილო მილი
- ღერძის ხაზი
- არსებობელური ნიშნული

შენიშვნები და სიმბოლოები

ზომები დაზუსტდეს ადგილზე

ყველა შეუსაბამობა სამუშაოების დაწყებამდე აუცილებლად უნდა ეცნობა არქიტექტორს.

სახანძრო სისტემები პროექტში ასახულია პირობითად. მათი ადგილმდებარეობა და რაოდენობა დაზუსტდება შესაბამის სპეციალობის პროექტის დამუშავების ეტაპზე.

ჯ2 კოეფიციენტის საანგარიშო ფართი - 1 078.4 მ²

განაშენიანების ფართი - 1 133.5 მ²

საცხოვრებელი ფართი - 756.2 მ²

საზაფხულო ფართი - 103.5 მ²

დახმარე ფართი - 73.8 მ²

ჯიხის უჯრედის და სადარბაზოს ფართი - 58.1 მ²

ნახაზის დასახელება

გეგმა +23.40 ნიშნულზე (41)

მასშტაბი 1:100

საავტორო ჯგუფი:

არქ. გ. ჭყონია

არქ. გ.სამხარაძე

არქ. დ.დანელია

არქ. ბ. ბალიაშვილი

არქ. დ. ლორთქიფანიძე

არქ. ა. ჩიქოვანი

თარიღი 28.10.2020

ფურცელი A1

გვ.რაოდ. 78

მიდამო

არქიტექტურა & დიზაინი

პროექტის დასახელება:

მრავალფუნქციური კომპლექსი ნუცუბიძის ქუჩაზე

ექსპლიკაცია

- სახანძრო მილღობარი
- სახანძრო ჰიდრანტი გარე ქსელიდან
- ხელის ცეცხლმქრობი
- სახანძრო სატუმბო დანადგარის გარე მიერთების მილსადენის მისაერთებელი - მიერთანი
- სახანძრო მანქანის ხელით სახანძრო კოლონები
- მაღალსიმძლავრი მანქანის სისტემა
- მანისალები
- პატრუბანები
- ავტომანქანის ადგილები
- ავტომანქანის მორიგებირი მანქანები
- პრიმარული ცეცხლმქრობის ხარისხი
- ორიგინალური ცეცხლმქრობის ხარისხი
- მანისალებამდე სავალი მანძილები მანქანის
- მიმავალი სქელი გზა
- სანიტარული სავალი მილები
- პარის ცეცხლმქრობის ხარისხი
- ტიპიური ფანჯრის ნომერი
- ტიპიური რაოდენობა
- ტიპიური ფანჯრის ზომები
- საკვამლარის სახურავი
- ჯრედის ხაზი
- საკანალიზაციო მილი
- ღერძის ხაზი
- 0.00 არქიტექტურული ნიშნული

შენიშვნები და სიმბოლოები

ზომები დახუსტდეს ადგილზე

ყველა შეუსაბამობა სამუშაოების დაწყებამდე აუცილებლად უნდა ეცნობა არქიტექტორს.

სახანძრო სისტემები პროექტში ასახულია პირობითად. მათი ადგილმდებარეობა და რაოდენობა დახუსტდება შესაბამის სპეციალობის მორგებული სახანძრო სისტემების პროექტის დამუშავების ეტაპზე.

ჯ2 კოეფიციენტის საანგარიშო ფართი - 1 078.4 მ²

განაშენიანების ფართი - 1 133.5 მ²

საცხოვრებელი ფართი - 756.2 მ²

საზაფხულო ფართი - 103.5 მ²

დამხმარე ფართი - 73.8 მ²

ჯიხის უჯრედის და სადარბაზოს ფართი - 58.1 მ²

ნახაზის დასახელება

გეგმა +26.70 ნიშნულზე (41)

მასშტაბი 1:100

საავტორო ჯგუფი:

არქ. გ. ჭყონია

არქ. გ.სამხარაძე

არქ. დ.დანელია

არქ. ბ. ბალიაშვილი

არქ. დ. ლორთქიფანიძე

არქ. ა. ჩიქოვანი

თარიღი 28.10.2020

ფურცელი

გვ.რაოდ. გვერდი

79

A1

მიდამო

არქიტექტურა & დიზაინი

პროექტის დასახელება:

მრავალფუნქციური კომპლექსი ნუცუბიძის ქუჩაზე

ექსპლიკაცია

- სახანძრო მილსადენი
- სახანძრო ჰიდრანტი გარე ხანძარსაქრობი სისტემა
- ხელის ცეცხლმქრობი
- სახანძრო ავზებიდან წყალმომარაგების სისტემის მილსადენის მიერთების ადგილი - მიერთანი
- სახანძრო მანქანის ხელით ამოსართავი კოლონები
- მბრუნავლოპასტიანი მანქანის სისტემა
- მანათობელი
- ავტომანიპულატორი
- ავტომანქანის ავტომობილი ადგილები
- ავტომანქანა მორაგებული მანქანები
- ორმაგსიმონი ცეცხლმედეგობის ხარისხი
- ორმაგსიმონი ცეცხლმედეგობის ხარისხი
- მანათობელი ავტო მანქანები
- მიმართული ავტო გზა
- სართული ავტომანქანები
- კარის ცეცხლმედეგობის ხარისხი
- დაავტომანქანების ფაქტორი
- დაავტომანქანების ზომები
- დაავტომანქანების რაოდენობა
- დაავტომანქანების ფარგლები
- ავტომანქანა სახანძრო
- ჯიხურის ხაზი
- ავტომანქანის მილი
- ღერძის ხაზი
- არქიტექტურული ნიშნული

შენიშვნები და სიმბოლოები

ზომები დახუსტდეს ადგილზე

ყველა შეუსაბამობა სამუშაოების დაწყებამდე აუცილებლად უნდა ეცნობა არქიტექტორს.

სახანძრო სისტემები პროექტში ასახულია პირობითად. მათი ადგილმდებარეობა და რაოდენობა დახუსტდება შესაბამის სპეციალობის მორგებული სახანძრო სისტემების პროექტის დამუშავების ეტაპზე.

ჯ2 კოეფიციენტის საანგარიშო ფართი - 1 079.3 მ²

განაშენიანების ფართი - 1 133.5 მ²

საცხოვრებელი ფართი - 756.2 მ²

საზაფხულო ფართი - 103.5 მ²

დახმარე ფართი - 73.8 მ²

ჯიხის უჯრედის და სადარბაზოს ფართი - 58.1 მ²

ნახაზის დასახელება

გეგმა +30.00 ნიშნულზე (41)

მასშტაბი 1:100

საავტორო ჯგუფი:

არქ. გ. ჭყონია

არქ. გ.სამხარაძე

არქ. დ.დანელია

არქ. ბ. ბალიაშვილი

არქ. დ. ლორთქიფანიძე

არქ. ა. ჩიქოვანი

თარიღი 28.10.2020

ფურცელი A1

გვ.რაოდ. გვერდი 80

მიდამო

არქიტექტურა & დიზაინი

პროექტის დასახელება:

მრავალფუნქციური კომპლექსი ნუცუბიძის ქუჩაზე

ექსპლიკაცია

- სახანძრო მილსადენი
- სახანძრო ხმოვანი გაფრთხილების სისტემა
- ხელის სახანძრო
- სახანძრო ავტომობილის საბრძოლო მილსადენის მიერთების მისაერთებელი - მიერთანი
- სახანძრო მანქანის ხელით საბრძოლო კოლონები
- მაღალტემპერატურული გაფრთხილების სისტემა
- გასასვლელი
- ავარიული განათების სისტემა
- ავარიის განათების ავტონომიური ელემენტები
- ავარიის ავტონომიური ელემენტები
- ორმაგი ცეცხლმედეგობის ზარისები
- ერთმაგი ცეცხლმედეგობის ზარისები
- გასასვლელამდე სავალი მანძილების მონაკვეთი
- მიმართული სავალი გზა
- საერთო სავალი მონაკვეთი
- ავარიის ცეცხლმედეგობის ზარისები
- დაყავებულობის ფაქტორი
- დაყავებულობის ზღვები
- დაყავებულობის რაოდენობა
- დაყავებულობის ფარგლები
- საკვამლარო სახლური
- ჯრილის ხაზი
- საკანონმდებლო მილი
- ღერძის ხაზი
- არქიტექტურული ნიშნული

შენიშვნები და სიმბოლოები

ზომები დახასხდეს ადგილზე

ყველა შეუსაბამობა საქმეაროების დაწყებამდე აუცილებლად უნდა ეცნობა არქიტექტორს.

სახანძრო სისტემები პროექტში ასახულია პირობითად. მათი ადგილმდებარეობა და რაოდენობა დახასხდება შესაბამის სპეციალობის მორგებული სახანძრო სისტემების პროექტის დამუშავების ეტაპზე.

ჯ2 კოეფიციენტის საანგარიშო ფართი - 1 081.8 მ²

განაშენიანების ფართი - 1 138.4 მ²

საცხოვრებელი ფართი - 756.2 მ²

საზაფხულო ფართი - 105.5 მ²

დახმარე ფართი - 73.8 მ²

ჯიხის უჯრედის და სადარბაზოს ფართი - 58.1 მ²

ნახაზის დასახელება

გეგმა +33.30 ნიშნულზე (41)

მასშტაბი 1:100

საავტორო ჯგუფი:

არქ. გ. ჭყონია

არქ. გ.სამხარაძე

არქ. დ.დანელია

არქ. ბ. ბალიაშვილი

არქ. დ. ლორთქიფანიძე

არქ. ა. ჩიქოვანი

თარიღი 28.10.2020

ფურცელი A1

გვ.რაოდ. გვერდი 81

მიდამო

არქიტექტურა & დიზაინი

პროექტის დასახელება:

მრავალფუნქციური კომპლექსი ნუცუბიძის ქუჩაზე

ექსპლიკაცია

- სახანძრო მილსადენი
- სახანძრო ჰიდრანტი გარე ბანძის საერთო სისტემა
- ხელის ცეცხლმქრობი
- სახანძრო ავზებიდან წყალმომარაგების მილსადენის - მიერთების ადგილი
- სახანძრო ბანძის ხელით ამოქმედების ღილაკი
- მექანიკური ბანძის სისტემა
- გასასვლელი
- პანდუსებიდან
- ავზის ამოშვებული ლტოლვილი
- ავზის ზედა მორაგებული მეზობელი
- არსებითი ცეცხლმედეგობის ხარისხი
- ორსართიანი ცეცხლმედეგობის ხარისხი
- გასასვლელამდე ავზის მანძილების ბანძილი
- მიმავალი ავზა გზა
- საერთო ავზის მილები
- ავზის ცეცხლმედეგობის ხარისხი
- დაავზებულობის ფაქტორი / დაავზებულობის ზღვები
- დაავზებულობა რაოდენობა / დაავზებულობის ფარგლები
- ავზისმარე ავზებული
- ჯერების ხაზი
- ავზებიდანული მილი
- ღერძის ხაზი
- არსებული ნიშნული

შენიშვნები და სიმბოლოები

ზომები დაზუსტდეს ადგილზე

ყველა შეუსაბამობა სამუშაოების დაწყებამდე აუცილებლად უნდა ეცნობა არქიტექტორს.

სახანძრო სისტემები პროექტში ასახულია პირობითად. მათი ადგილმდებარეობა და რაოდენობა დაზუსტდება შესაბამის სპეციალობის მორგებული სახანძრო სისტემების პროექტის დამუშავების ეტაპზე.

ჯ2 კოეფიციენტის საანგარიშო ფართი - 1 078.4 მ²

განაშენიანების ფართი - 1 133.5 მ²

საცხოვრებელი ფართი - 756.2 მ²

საზაფხულო ფართი - 103.5 მ²

დამხმარე ფართი - 73.8 მ²

ჯიბის უჯრედის და სადარბაზოს ფართი - 58.1 მ²

ნახაზის დასახელება

გეგმა +36.60 ნიშნულზე (41)

მასშტაბი 1:100

საავტორო ჯგუფი:

არქ. გ. ჭყონია

არქ. გ.სამხარაძე

არქ. დ.დანელია

არქ. ბ. ბალიაშვილი

არქ. დ. ლორთქიფანიძე

არქ. ა. ჩიქოვანი

თარიღი 28.10.2020

ფურცელი A1

გვ.რაოდ. გვერდი 82

S-03

1-1

მიდამო

არქიტექტურა & დიზაინი

პროექტის დასახელება:

მრავალფუნქციური კომპლექსი ნუცუბიძის ქუჩაზე

ექსპლიკაცია

- სახანძრო მილსადენი
- სახანძრო ხმოვანი გაფრთხილების სისტემა
- ხელის სახანძრო
- სახანძრო ავტომობილის სატუმბი მილის გამოსაყვანი მილსადენის მიერთება - მიერთანი
- სახანძრო გაფრთხილების ხელით სამართავი პოსტები
- მილსადენი გაფრთხილების სისტემა
- გასასვლელი
- ავტომატიკა
- ავტომატიკის ავტომატიკის ელემენტები
- ავტომატიკის მორგებული მეხანძრე
- ორფენიანი ცეცხლმედეგობის ხარისხი
- ორფენიანი ცეცხლმედეგობის ხარისხი
- გასასვლელამდე სავალი მანძილების მანძილი
- მიმართული სავალი გზა
- სართული სავალი მილები
- კარის ცეცხლმედეგობის ხარისხი
- დატანებულობის ფაქტორი
- დატანებულობის ზღვრი
- დატანებულობის რაოდენობა
- დატანებულობის ფარდობი
- სავალმანარო სახლური
- ჯრილის ხაზი
- სავალნილვანი მილი
- ღერძის ხაზი
- არსებობელური ნიშნული

შენიშვნები და სიმბოლოები

ზომები დახუსტდეს ადგილზე

ყველა შეუსაბამობა სამუშაოების დაწყებამდე აუცილებლად უნდა ეცნობა არქიტექტორს.

სახანძრო სისტემები პროექტში ასახულია პირობითად. მათი ადგილმდებარეობა და რაოდენობა დახუსტდება შესაბამის სპანდარტს მორგებული სახანძრო სისტემების პროექტის დამუშავების ეტაპზე.

ჯ2 კოეფიციენტის საანგარიშო ფართი - 1 078.4 მ²

განაშენიანების ფართი - 1 133.5 მ²

საცხოვრებელი ფართი - 756.2 მ²

საზაფხულო ფართი - 103.6 მ²

დახმარე ფართი - 73.8 მ²

ჯიხის უჯრედის და სადარბაზოს ფართი - 58.1 მ²

ნახაზის დასახელება

გეგმა +39.90 ნიშნულზე (41)

მასშტაბი 1:100

საავტორო ჯგუფი:

არქ. გ. ჭყონია

არქ. გ.სამხარაძე

არქ. დ.დანელია

არქ. ბ. ბალიაშვილი

არქ. დ. ლორთქიფანიძე

არქ. ა. ჩიქოვანი

თარიღი 28.10.2020

ფურცელი A1

გვ.რაოდ. 83

მიდამო

არქიტექტურა & დიზაინი

პროექტის დასახელება:

მრავალფუნქციური კომპლექსი ნუცუბიძის ქუჩაზე

ექსპლიკაცია

- სახანძრო მილსადენი
- სახანძრო ჰიდრანტი შენობის საკომენდანტო სისტემა
- ხელის ცეცხლმქრობი
- სახანძრო-სავაჭრო/ სამსახურის მიერ გამოუცხადებელი მისასვლელი - მიწერანი
- სახანძრო მანქანის ხელით სანორმატივ პოლიგონი
- მილსადენი
- ავტომანქანები
- ავტომანქანის ავტომატური აღმოჩენები
- ავტომანქანის მორაგებირი მეშვეობელი
- პრიმარული ცეცხლმქრობის ხარისხი
- ორმაგი ცეცხლმქრობის ხარისხი
- მისასვლელი სავალი მანიპულური მანქანის
- მისვლები სავალი გზა
- სანორმო სავალი მილები
- ავარის ცეცხლმქრობის ხარისხი
- დაცვადებულობის ფაქტორი
- დაცვადებულობის ზღვები
- დაცვადებულობა რაოდენობა
- დაცვადებულობის ფარგლები
- საავტომობილო სახლური
- ჯრილის ხაზი
- სავენტილაციო მილი
- ღერძის ხაზი
- არსებობელური ნიშნული

შენიშვნები და სიმბოლოები

ზომები დახუსტდეს ადგილზე

ყველა შეუსაბამობა სამუშაოების დაწყებამდე აუცილებლად უნდა ეცნობა არქიტექტორს.

სახანძრო სისტემები პროექტში ასახულია პირობითად. მათი ადგილმდებარეობა და რაოდენობა დახუსტდება შესაბამის სამანქანის მორგებული სახანძრო სისტემების პროექტის დამუშავების ეტაპზე.

ჯ2 კოეფიციენტის საანგარიშო ფართი - 1 078.4 მ²

განაშენიანების ფართი - 1 133.5 მ²

სავაჭრო ფართი - 756.2 მ²

სახანძრო ფართი - 103.6 მ²

დამხმარე ფართი - 73.8 მ²

ჯიხის უჯრედის და სადარბაზოს ფართი - 58.1 მ²

ნახაზის დასახელება

გეგმა +43.20 ნიშნულზე (41)

მასშტაბი 1:100

საავტორო ჯგუფი:

არქ. გ. ჭყონია

არქ. გ.სამხარაძე

არქ. დ.დანელია

არქ. ბ. ბალიაშვილი

არქ. დ. ლორთქიფანიძე

არქ. ა. ჩიქოვანი

თარიღი 28.10.2020

ფურცელი A1

გვ.რაოდ. გვერდი 84

მიდამო

არქიტექტურა & დიზაინი

პროექტის დასახელება:

მრავალფუნქციური კომპლექსი ნუცუბიძის ქუჩაზე

ექსპლიკაცია

- სახანძრო მილსადენი
- სახანძრო ჰიდრანტი ბანგების საკომპლექტაციო სისტემა
- ხელის ცეცხლმქრობი
- სახანძრო სატუმბავლო სამანქანეს მიერ გამოსაყენებელი მილსადენის - მიერთანი
- სახანძრო ბანგების ხელით სამართავი პოლოლები
- მაღალტემპერატურული ბანგების სისტემა
- გასასვლელი
- ავტომატიკა
- ავტომატური ალარმები
- ავტომატზე მორთებული მომხმარებელი
- პირველადი ცეცხლმქრობის ხარისხი
- მეორადი ცეცხლმქრობის ხარისხი
- გასასვლელამდე სავალი მანძილების ზონები
- მიმართული სავალი გზა
- სართულის სავალი მილები
- ავარიის ცეცხლმქრობის ხარისხი
- დატვირთულობის ფაქტორი
- დატვირთულობის ზღვრები
- დატვირთულობის რაოდენობა
- დატვირთულობის ფარგლები
- საკვამლარის სახურავი
- ჯრილის ხაზი
- სავენტილაციო მილი
- ღერძის ხაზი
- არქიტექტურული ნიშნული

შენიშვნები და სიმბოლოები

ზომები დახუსტდეს ადგილზე

ყველა შეუსაბამობა სამუშაოების დაწყებამდე აუცილებლად უნდა ეცნობა არქიტექტორს.

სახანძრო სისტემები პროექტში ასახულია პირობითად. მათი ადგილმდებარეობა და რაოდენობა დახუსტდება შესაბამის სამანქანეს სახანძრო სისტემების პროექტის დამუშავების ეტაპზე.

ჯ2 კოეფიციენტის საანგარიშო ფართი - 1 081.8 მ²

განაშენიანების ფართი - 1 138.4 მ²

საცხოვრებელი ფართი - 756.2 მ²

საზაფხულო ფართი - 103.6 მ²

დამხმარე ფართი - 73.8 მ²

ჯიხის უჯრედის და სადარბაზოს ფართი - 58.1 მ²

ნახაზის დასახელება

გეგმა +46.50 ნიშნულზე (41)

მასშტაბი 1:100

საავტორო ჯგუფი:	
არქ. გ. ჭყონია	
არქ. გ.სამხარაძე	
არქ. დ.დანელია	
არქ. ბ. ბალიაშვილი	
არქ. დ. ლორთქიფანიძე	
არქ. ა. ჩიქოვანი	

თარიღი 28.10.2020

ფურცელი A1

გვ.რაოდ. 85



მიდამო

არქიტექტურა & დიზაინი

პროექტის დასახელება:

მრავალფუნქციური კომპლექსი წეცუბიძის ქუჩაზე

ექსპლიკაცია

საკადასტრო საზღვარი

ჭრილის ხაზი

სავენტილაციო მილი

ღერძის ხაზი

0.00 არქიტექტურული ნიშნული

შენიშვნები და სიმბოლოები

ზომები დაზუსტდეს ადგილზე

ყველა შეუსაბამობა სამუშაოების დაწყებამდე აუცილებლად უნდა ეცნოს არქიტექტორს.

სახანძრო სისტემები პროექტში ასახულია პირობითად. მათი ადგილმდებარეობა და რაოდენობა დაზუსტდება შესაბამის სტანდარტს მორგებული სახანძრო სისტემების პროექტის დამუშავების ეტაპზე.

კ2 კოეფიციენტის საანგარიშო ფართი - 1 078.4 მ²

განაშენიანების ფართი - 1 133.5 მ²

საცხოვრებელი ფართი - 756.2 მ²

საზაფხულო ფართი - 103.6 მ²

დამხმარე ფართი - 73.8 მ²

კიბის უჯრედის და სადარბაზოს ფართი - 58.1 მ²

ნახაზის დასახელება

გეგმა +49.80 ნიშნულზე (41)

მასშტაბი 1:100

საავტორო ჯგუფი:

არქ. გ. ჭყონია

არქ. გ.სამხარაძე

არქ. დ.დანელია

არქ. ბ. ბალიაშვილი

არქ. დ. ლორთქიფანიძე

არქ. ა. ჩიქოვანი

თარიღი 28.10.2020

ფურცელი A1

გვ.რაოდ.	გვერდი
	86

მიდამო

არქიტექტურა & დიზაინი

პროექტის დასახელება:

მრავალფუნქციური კომპლექსი ნუცუბიძის ქუჩაზე

ექსპლიკაცია

- სახანძრო მილსადენი
- სახანძრო ჰიდრანტი ბენზინის სეპარატორით
- ხელის ცეცხლმქრობი
- სახანძრო ავზებიდან წყლის მიწოდების სისტემის მილსადენის მისაერთებელი - მიერთანი
- სახანძრო ბენზინის ხელით სამართავი კოლოფი
- მაღალტემპერატურული ბენზინის სისტემა
- გასასვლელი
- ავტომატიკა
- ავტომატის ავტომატური აღმოჩენები
- ავტომატზე მორთებული მომხმარებელი
- პირველადი ცეცხლმქრობის ხარისხი
- მეორადი ცეცხლმქრობის ხარისხი
- გასასვლელამდე სავალი მანძილების ზონები
- მიმართული სავალი გზა
- სავალი მიმართული
- ავარიის ცეცხლმქრობის ხარისხი
- დაცვადობის ფაქტორი / დაცვადობის ზღვარი
- დაცვადობის რაოდენობა / დაცვადობის ფარდობი
- საცავსახარო სახლური
- ჯერების ხაზი
- სავენტილაციო მილი
- ღერძის ხაზი
- არქიტექტურული ნიშნული

შენიშვნები და სიმბოლოები

ზომები დახუსტდეს ადგილზე

ყველა შეუსაბამობა სამუშაოების დაწყებამდე აუცილებლად უნდა ეცნობა არქიტექტორს.

სახანძრო სისტემები პროექტში ასახულია პირობითად. მათი ადგილმდებარეობა და რაოდენობა დახუსტდება შესაბამის სახანძრო სისტემის პროექტის დამუშავების ეტაპზე.

ჯ2 კოეფიციენტის საანგარიშო ფართი - 1 078.4 მ²

განაშენიანების ფართი - 1 133.5 მ²

საცხოვრებელი ფართი - 756.2 მ²

საზაფხულო ფართი - 103.6 მ²

დახმარე ფართი - 73.8 მ²

ჯიხის უჯრედის და სადარბაზოს ფართი - 58.1 მ²

ნახაზის დასახელება

გეგმა +53.10 ნიშნულზე (41)

მასშტაბი 1:100

საავტორო ჯგუფი:

არქ. გ. ჭყონია

არქ. გ.სამხარაძე

არქ. დ.დანელია

არქ. ბ. ბალიაშვილი

არქ. დ. ლორთქიფანიძე

არქ. ა. ჩიქოვანი

თარიღი 28.10.2020

ფურცელი A1

გვ.რაოდ. გვერდი 87

მიდამო

არქიტექტურა & დიზაინი

პროექტის დასახელება:

მრავალფუნქციური კომპლექსი ნუცუბიძის ქუჩაზე

ექსპლიკაცია

- სახანძრო მილსადენი
- სახანძრო ჰიდრანტი გარე ქსელიდან
- ხელის ცეცხლმქრობი
- სახანძრო სატუმბი დანადგარის გარე მიერთების მილსადენის მისაერთებელი - მიერთანი
- სახანძრო მანქანის ხელით სამართავი კოლოფი
- მაღალტემპერატურული მანქანის სისტემა
- გასასვლელი
- ავტომატიკა
- ავტომატიკის ავტომატური აქტივატორი
- ავტომატიკის მორუკაშირე მექანიკური
- პერიმეტრული ცეცხლმედეგობის ხარისხი
- ოთახობრივი ცეცხლმედეგობის ხარისხი
- გასასვლელამდე სავალი მანძილების მონაკვეთი
- მიმართული სავალი გზა
- საერთო სავალი მილები
- კარის ცეცხლმედეგობის ხარისხის
- დაკაბელების ფაფარი, დაკაბელების ზომები
- დაკაბელების რაოდენობა, დაკაბელების ფარფორი
- საკაბელო სანგრები
- ჯრილის ხაზი
- სავენტილაციო მილი
- ღერძის ხაზი
- არსებული ნიშნული

შენიშვნები და სიმბოლოები

ზომები დახუსტდეს ადგილზე

ყველა შეუსაბამობა სამუშაოების დაწყებამდე აუცილებლად უნდა ეცნობა არქიტექტორს.

სახანძრო სისტემები პროექტში ასახულია პირობითად. მათი ადგილმდებარეობა და რაოდენობა დახუსტდება მესაბამის სპეციალობის მორგებული სახანძრო სისტემების პროექტის დამუშავების ეტაპზე.

ჯ2 კოეფიციენტის საანგარიშო ფართი - 1 081.8 მ²

განაშენიანების ფართი - 1 138.4 მ²

საცხოვრებელი ფართი - 756.2 მ²

საზაფხულო ფართი - 105.6 მ²

დახმარე ფართი - 73.8 მ²

ჯიხის უჯრედის და სადარბაზოს ფართი - 58.1 მ²

ნახაზის დასახელება

გეგმა +56.40 ნიშნულზე (41)

მასშტაბი 1:100

საავტორო ჯგუფი:	
არქ. გ. ჭყონია	
არქ. გ.სამხარაძე	
არქ. დ.დანელია	
არქ. ბ. ბალიაშვილი	
არქ. დ. ლორთქიფანიძე	
არქ. ა. ჩიქოვანი	

თარიღი 28.10.2020

ფურცელი A1

გვ.რაოდ. 88

მიდამო

არქიტექტურა & დიზაინი

პროექტის დასახელება:

მრავალფუნქციური კომპლექსი ნუცუბიძის ქუჩაზე

ექსპლიკაცია

- სახანძრო მილსადენი
- სახანძრო ჰიდრანტი ავტომატიკით სისტემა
- ხელის ცეცხლმქრობი
- სახანძრო ავზებიდან საავტომობილო მილსადენის მიერთების მისაწოდებელი - მიერთანი
- სახანძრო მანქანის ხელით საკონტაქტო კოლონები
- მაღალტემპერატურული მანქანის სისტემა
- გასასვლელი
- ავტომატიკა
- ავზიდან ავტომობილი ტუმბოები
- ავზიდან მორიგებული მეხანძრე
- არქიტექტურული ცეცხლმედეგობის ხარისხი
- ორფასიანი ცეცხლმედეგობის ხარისხი
- გასასვლელამდე საკმარისი მანძილი
- მისაბრუნებელი ისრის გზა
- საერთო საკმარისი მანძილი
- კარის ცეცხლმედეგობის ხარისხი
- დაცვასაკეთილის ფაქტორი / დაცვასაკეთილის ზომები
- დაცვასაკეთილის რაოდენობა / დაცვასაკეთილის ფარგლები
- საკვამლარო სახლური
- ჯრილის ხაზი
- საკვამლეთილიო მილი
- ტერმის ხაზი
- არქიტექტურული ნიშნული

შენიშვნები და სიმბოლოები

ზომები დახუსტდეს ადგილზე

ყველა შეუსაბამობა საქმეაროების დაწყებამდე აუცილებლად უნდა ეცნობა არქიტექტორს.

სახანძრო სისტემები პროექტში ასახულია პირობითად. მათი ადგილმდებარეობა და რაოდენობა დახუსტდება შესაბამის სპეციალობის მორგებული სახანძრო სისტემების პროექტის დამუშავების ეტაპზე.

ჯ2 კოეფიციენტის საანგარიშო ფართი - 1 078.4 მ²

განაშენიანების ფართი - 1 133.5 მ²

საცხოვრებელი ფართი - 756.2 მ²

საზაფხულო ფართი - 103.6 მ²

დახმარე ფართი - 73.8 მ²

ჯიბის უჯრედის და სადარბაზოს ფართი - 58.1 მ²

ნახაზის დასახელება

გეგმა +59.70 ნიშნულზე (41)

მასშტაბი 1:100

საავტორო ჯგუფი:	
არქ. გ. ჭყონია	
არქ. გ.სამხარაძე	
არქ. დ.დანელია	
არქ. ბ. ბალიაშვილი	
არქ. დ. ლორთქიფანიძე	
არქ. ა. ჩიქოვანი	

თარიღი 28.10.2020

ფურცელი A1

გვ.რაოდ. 89

მიდამო

არქიტექტურა & დიზაინი

პროექტის დასახელება:

მრავალფუნქციური კომპლექსი ნუცუბიძის ქუჩაზე

ექსპლიკაცია

- სახანძრო მილსადენი
- სახანძრო ჰიდრანტი გამანაწილებელი სისტემა
- ხელის ცეცხლმქრობი
- სახანძრო-სავაჭრო/ სამსახურის, მიერ გამოუშვებადი მისაერთებელი - მიერთანი
- სახანძრო მანქანის ხელით სანორმალი კოლონები
- მილსადენი
- ავტომატიკა
- ავტომატიკა
- ავტომატიკა

მიდამო

არქიტექტურა & დიზაინი

პროექტის დასახელება:

მრავალფუნქციური კომპლექსი ნუცუბიძის ქუჩაზე

ექსპლიკაცია

- სახანძრო მილსადენი
- სახანძრო ჰიდრანტი მანქანის საერთებისათვის სისტემა
- ხელის ცეცხლმქრობი
- სახანძრო-სავაჭრებელო საბანკეტის მიერ გამოუყენებელის მისაერთებელი - მიერთანი
- სახანძრო მანქანის ხელით საბრძოლო კოლონები
- მაღალსულოვანი მანქანის სისტემა
- გასასვლელი
- პანდუსებები
- ავტომანქანის ადგილები
- ავტომანქანის ადგილი ადგილებით
- ავტომანქანის მორიგეობის მანქანები
- არქიტექტურული ცეცხლმედეგობის ხარისხი
- ინჟინერული ცეცხლმედეგობის ხარისხი
- გასასვლელების საბანი მანქანების მანქანები
- მისვლები ადგილ გზა
- საერთო საბანი ბილიკი
- ავარის ცეცხლმედეგობის ხარისხი
- დაბანაბელობის ფაბრიკი / დაბანაბელობის ზღვები
- დაბანაბელობის რაოდენობა / დაბანაბელობის ფართობები
- საბანაბარო საზღვარი
- ჯიხურის ხაზი
- საბანძრული მილი
- ღერძის ხაზი
- არქიტექტურული ნიშნული

შენიშვნები და სიმბოლოები

ზომები დაზუსტდეს ადგილზე

ყველა შეუსაბამობა საქმეაროების დაწყებამდე აუცილებლად უნდა ეცნობა არქიტექტორს.

სახანძრო სისტემები პროექტში ასახულია პირობითად. მათი ადგილმდებარეობა და რაოდენობა დაზუსტდება შესაბამის სპეციალობის მორგებული სახანძრო სისტემების პროექტის დამუშავების ეტაპზე.

ჯ2 კოეფიციენტის საანგარიშო ფართი - 1 027.6 მ²

განაშენიანების ფართი - 1 133.5 მ²

საცხოვრებელი ფართი - 729.6 მ²

საზაფხულო ფართი - 141.6 მ²

დამხმარე ფართი - 66.2 მ²

ჯიხის უჯრედის და სადარბაზოს ფართი - 58.2 მ²

ნახაზის დასახელება

გეგმა +66.30 ნიშნულზე (41)

მასშტაბი 1:100

საავტორო ჯგუფი:

არქ. გ. ჭყონია

არქ. გ.სამხარაძე

არქ. დ.დანელია

არქ. ბ. ბალიაშვილი

არქ. დ. ლორთქიფანიძე

არქ. ა. ჩიქოვანი

თარიღი 28.10.2020

ფურცელი A1

გვ.რაოდ. გვერდი 91

მიდამო

არქიტექტურა & დიზაინი

პროექტის დასახელება:

მრავალფუნქციური კომპლექსი ნუცუბიძის ქუჩაზე

ექსპლიკაცია

- სახანძრო მილსადენი
- სახანძრო ჰიდრანტი გარე ბანძის საერთოსაკიო სისტემა
- ხელის ცეცხლმქრობი
- სახანძრო-სავაჭრო/ სამრეწველო ობიექტის გარე წყალმომარაგების მილსადენის - მიერთები
- სახანძრო ბანძის ხელით ამოსართავი კოლონები
- მაღალტემპერატურული ბანძის სისტემა
- გასასვლელი
- ავტომანიპულატორი
- ავარიის ავტომატური აღმოჩენები
- ავარიაზე მოწყობილობა მაფრთხილებელი
- ორფენიანი ცეცხლმედეგობის ზარისი
- ერთფენიანი ცეცხლმედეგობის ზარისი
- გასასვლელამდე საერთო მანძილების ბანძილი
- მიმართული ისრის ბაზი
- საერთო სავალი ბილიკი
- ავარის ცეცხლმედეგობის ზარისის
- დაცავადობის ფაქტორი / დაცავადობის ზღვარი
- დაცავადობის რაოდენობა / დაცავადობის ფარდობი
- საავტომობილო საფარები
- ჯრედის ბაზი
- სავალნაწილიანი მილი
- ღერძის ბაზი
- არსებული ნიშნულები

შენიშვნები და სიმბოლოები

ზომები დაზუსტდეს ადგილზე

ყველა შეუსაბამობა სამუშაოების დაწყებამდე აუცილებლად უნდა ეცნობა არქიტექტორს.

სახანძრო სისტემები პროექტში ასახულია პირობითად. მათი ადგილმდებარეობა და რაოდენობა დაზუსტდება შესაბამის სპეციალობის მორგებული სახანძრო სისტემების პროექტის დამუშავების ეტაპზე.

ჯ2 კოეფიციენტის საანგარიშო ფართი - 945.9 მ²

განაშენიანების ფართი - 1 075.9 მ²

საცხოვრებელი ფართი - 647.0 მ²

საზაფხულო ფართი - 165.9 მ²

დამხმარე ფართი - 66.2 მ²

ჯიხის უჯრედის და სადარბაზოს ფართი - 58.2 მ²

ნახაზის დასახელება

გეგმა +69.60 ნიშნულზე (41)

მასშტაბი 1:100

საავტორო ჯგუფი:

არქ. გ. ჭყონია

არქ. გ.სამხარაძე

არქ. დ.დანელია

არქ. ბ. ბალიაშვილი

არქ. დ. ლორთქიფანიძე

არქ. ა. ჩიქოვანი

თარიღი 28.10.2020

ფურცელი A1

გვ.რაოდ. 92

მიდამო

არქიტექტურა & დიზაინი

პროექტის დასახელება:

მრავალფუნქციური კომპლექსი ნუცუბიძის ქუჩაზე

ექსპლიკაცია

- სახანძრო მილღობარი
- სახანძრო ჰიდრანტი საერთაშორისო სისტემა
- ხელის სახანძრო
- სახანძრო ავტომობილის საწვავით მომარაგების მისაერთებელი - მილრანი
- სახანძრო მანძილის ხელით საკონტაქტო კოლონები
- მიწისქვეშა ხანძარსაწინააღმდეგო სისტემა
- მანიშნებელი
- ავტომატიკა
- ავტომატიკის ავტომატური აქტივატორი
- ავტომატზე მორკინალი მექანიკური
- პროექტირების ავტომატური სახანძრო სისტემის საზღვარი
- პროექტირების ავტომატური სახანძრო სისტემის საზღვარი
- მანიშნებელი სანძრო მანძილის მანიშნებელი მანძილი
- მიმართული სანძრო მანძილი
- სანძრო სანძრო მილები
- პროექტირების ავტომატური სახანძრო სისტემის საზღვარი
- დაცვადობელობის ფაქტორი
- დაცვადობელობის ზონები
- დაცვადობელობის რაოდენობა
- დაცვადობელობის ფარგლები
- სანძრო სანძრო სანძრო
- ჯვრული ხაზი
- სანძრო მილი
- ღერძის ხაზი
- არქიტექტურული ნიშნული

შენიშვნები და სიმბოლოები

ზომები დაზუსტდეს ადგილზე

ყველა შეუსაბამობა სამუშაოების დაწყებამდე აუცილებლად უნდა ეცნობა არქიტექტორს.

სახანძრო სისტემები პროექტში ასახულია პირობითად. მათი ადგილმდებარეობა და რაოდენობა დაზუსტდება მშენებლობის სტანდარტს მორგებული სახანძრო სისტემების პროექტის დამუშავების ეტაპზე.

ჯ2 კორპუსი(ნები)ს სანგბარიშო ფართი - 829.6 მ²

განაშენიანების ფართი - 984.9 მ²

საცხოვრებელი ფართი - 558.2 მ²

საზაფხულო ფართი - 180.8 მ²

დამხმარე ფართი - 59.8 მ²

პირის უჯრედის და სადარბაზოს ფართი - 59.4 მ²

ნახაზის დასახელება

გეგმა +72.90 ნიშნულზე (41)

მასშტაბი 1:100

საავტორო ჯგუფი:

არქ. გ. ჭყონია

არქ. გ.სამხარაძე

არქ. დ.დანელია

არქ. ბ. ბალიაშვილი

არქ. დ. ლორთქიფანიძე

არქ. ა. ჩიქოვანი

თარიღი 28.10.2020

ფურცელი

A1

გვ.რაოდ. 93

მიდამო

არქიტექტურა & დიზაინი

პროექტის დასახელება:

მრავალფუნქციური კომპლექსი ნუცუბიძის ქუჩაზე

ექსპლიკაცია

- სახანძრო მილსადენი
- სახანძრო ჰიდრანტი
- ხელის ცეცხლმქრობი
- სახანძრო-საკავშირო სამკლაპანის მილზე მიმაგრებული მიწისპირა - მიმრანი
- სახანძრო მანძილის ხელით სამართავი პოლიციი
- მიწისქვეშა მანძილის სისტემა
- მანისალული
- პიდრანტები
- ავტომანძილის ავტომატური აღმოჩენები
- ავტომანძილის მორიგებითი მეთოდიული
- პრიმარული ცეცხლმედეგობის ხარისხი
- ორიალური ცეცხლმედეგობის ხარისხი
- მანისალულობის სავალი მანძილური მანძილი
- მიწისქვეშა სქელი გზა
- სართული სავალი მიწისქვეშა
- პარის ცეცხლმედეგობის ხარისხი
- დაკავალულობის ფაკტორი
- დაკავალულობის ზღვები
- დაკავალულობა რაოდენობა
- დაკავალულობის ფარგლები
- საკვამლარო სახლური
- ჯრილის ხაზი
- სავენტილაციო მილი
- ღერძის ხაზი
- 0.00 არქიტექტურული ნიშნული

შენიშვნები და სიმბოლოები

ზომები დაზუსტდეს ადგილზე

ყველა შეუსაბამობა სამუშაოების დაწყებამდე აუცილებლად უნდა ეცნობა არქიტექტორს.

სახანძრო სისტემები პროექტში ასახულია პირობითად. მათი ადგილმდებარეობა და რაოდენობა დაზუსტდება მშენებლობის სტანდარტს მორგებული სახანძრო სისტემების პროექტის დამუშავების ეტაპზე.

ჯ2 კორპუსი(ნები)ის სანგარიშო ფართი - 847.6 მ²

განაშენიანების ფართი - 904.4 მ²

საცხოვრებელი ფართი - 559.7 მ²

საზაფხულო ფართი - 98.7 მ²

დამხმარე ფართი - 59.9 მ²

პირის უჯრედის და სადარბაზოს ფართი - 59.5 მ²

ნახაზის დასახელება

გეგმა +76.20 ნიშნულზე (41)

მასშტაბი 1:100

საავტორო ჯგუფი:

არქ. გ. ჭყონია

არქ. გ.სამხარაძე

არქ. დ.დანელია

არქ. ბ. ბალიაშვილი

არქ. დ. ლორთქიფანიძე

არქ. ა. ჩიქოვანი

თარიღი 28.10.2020

ფურცელი

გვ.რაოდ. გვერდი

94

A1

მიდამო

არქიტექტურა & დიზაინი

პროექტის დასახელება:

მრავალფუნქციური კომპლექსი ნუცუბიძის ქუჩაზე

ექსპლიკაცია

- სახანძრო მილსადენი
- სახანძრო ჰიდრანტი ბენზინის სეპარატორით
- ხელის ცეცხლმქრობი
- სახანძრო-სავენტილაციო სამანქანის მილზე გამოსულებული მიერთების - მიერთანი
- სახანძრო ბენზინის ხელით სამართავი პოლიციები
- მაღვიძელობითი ბენზინის სისტემა
- გასასვლელი
- ავტომატიკა
- ავტომის ავტომატური აღმოჩენი
- ავტომის მორუკვითი მეხმეველი
- პრიმატითი ცეცხლმქრობის ხარისხი
- ორიგინალი ცეცხლმქრობის ხარისხი
- გასასვლელამდე სავალი მანძილების მონაცემი
- მიმართული ისრი გზა
- სართული სავალი ბილიკი
- პარის ცეცხლმქრობის ხარისხი
- დეკანაზელობის ფაზორი / დეკანაზელობის ზომები
- დეკანაზელობის რაოდენობა / დეკანაზელობის ფარდობი
- საკვამლარო სახლური
- ჯრილის ხაზი
- სავენტილაციო მილი
- ღერძის ხაზი
- არქიტექტურული ნიშნული

შენიშვნები და სიმბოლოები

ზომები დახუსტდეს ადგილზე

ყველა შეუსაბამობა სამუშაოების დაწყებამდე აუცილებლად უნდა ეცნობა არქიტექტორს.

სახანძრო სისტემები პროექტში ასახულია პირობითად. მათი ადგილმდებარეობა და რაოდენობა დაზუსტდება მესაბამის სტანდარტს მორგებული სახანძრო სისტემების პროექტის დამუშავების ეტაპზე.

ჯ2 კორპუსიანების სანგბარიშო ფართი - 844.3 მ²

განაშენიანების ფართი - 899.5 მ²

საცხოვრებელი ფართი - 559.7 მ²

საზაფხულო ფართი - 96.6 მ²

დამხმარე ფართი - 59.9 მ²

პირის უჯრედის და სადარბაზოს ფართი - 59.5 მ²

ნახაზის დასახელება

გეგმა +79.50 ნიშნულზე (41)

მასშტაბი 1:100

საავტორო ჯგუფი:

არქ. გ. ჭყონია

არქ. გ.სამხარაძე

არქ. დ.დანელია

არქ. ბ. ბალიაშვილი

არქ. დ. ლორთქიფანიძე

არქ. ა. ჩიქოვანი

თარიღი 28.10.2020

ფურცელი A1

გვ.რაოდ. გვერდი 95

მიდამო

არქიტექტურა & დიზაინი

პროექტის დასახელება:

მრავალფუნქციური კომპლექსი ნუცუბიძის ქუჩაზე

ექსპლიკაცია

- სახანძრო მილსადენი
- სახანძრო ჰიდრანტი გამწვანების საირიგაციო სისტემა
- ხელის ცეცხლმქრობი
- სახანძრო-საავტომობილო საშუალებების მიერ გამოსაყენებელი მიწისპირეთის - მიერთანი
- სახანძრო მანქანის ხელით საბრძოლო კოლონები
- მაღეველოტიანი მანქანის სისტემა
- გასასვლელი
- პანდუსებები
- ავტომატური აღმოჩენი
- ავტომატური ხანძარსაწინააღმდეგო მეთოდები
- არქიტექტურული ცეცხლმედეგობის საზღვრები
- ტიპიური ცეცხლმედეგობის საზღვრები
- გასასვლელამდე სავალი მანძილების მიმართულება
- მიმართული ისრის ბაზა
- საერთო სავალი მანძილი
- ავარიის ცეცხლმედეგობის საზღვრები
- დაცვასავალდებულო ფასადები
- დაცვასავალდებულო ზედები
- დაცვასავალდებულო რაოდენობა
- დაცვასავალდებულო ფართობები
- საცავსახანძრო საბალანი
- ჯიხურის ბაზა
- სავენტილაციო მილი
- ღერძის ხაზი
- არქიტექტურული ნიშნული

შენიშვნები და სიმბოლოები

ზომები დახუსტდეს ადგილზე

ყველა შეუსაბამობა სამუშაოების დაწყებამდე აუცილებლად უნდა ეცნობოს არქიტექტორს.

სახანძრო სისტემები პროექტში ასახულია პირობითად. მათი ადგილმდებარეობა და რაოდენობა დახუსტდება მესაბამის სტანდარტს მორგებული სახანძრო სისტემების პროექტის დამუშავების ეტაპზე.

ჯ2 კორპუსი(ნები)ს საანგარიშო ფართი - 847.6 მ²

განაშენიანების ფართი - 904.4 მ²

საცხოვრებელი ფართი - 559.7 მ²

საზაფხულო ფართი - 98.6 მ²

დამხმარე ფართი - 59.9 მ²

ჯიხის უჯრედის და სადარბაზოს ფართი - 59.5 მ²

ნახაზის დასახელება

გეგმა +82.80 ნიშნულზე (41)

მასშტაბი 1:100

საავტორო ჯგუფი:

არქ. გ. ჭყონია

არქ. გ.სამხარაძე

არქ. დ.დანელია

არქ. ბ. ბალიაშვილი

არქ. დ. ლორთქიფანიძე

არქ. ა. ჩიქოვანი

თარიღი 28.10.2020

ფურცელი A1

გვ.რაოდ. 96

მიდამო

არქიტექტურა & დიზაინი

პროექტის დასახელება:

მრავალფუნქციური კომპლექსი ნუცუბიძის ქუჩაზე

ექსპლიკაცია

- სახანძრო მილსადენი
- სახანძრო ჰიდრანტი ბენზინის სეპარატორით სისტემა
- ხელის ცეცხლმქრობი
- სახანძრო ავტომობილის საბრძოლველო მილის შესართავი - მიერთანი
- სახანძრო ბენზინის ხელით სამართავი პოლიციი
- მაღალტემპერატურული ბენზინის სისტემა
- მანიშნებელი
- პიროსახელები
- ავტომატის პიროშაბელი ალარმიანი
- ავტომატის მორიგებითი მეხანძრეები
- არქიტექტურული ცეცხლმედეგობის ხარისხი
- ტექნოლოგიური ცეცხლმედეგობის ხარისხი
- მანიშნებელი ავტომატური სპრინკლერული ბენზინის
- მიმართული ავტო გზა
- სართული სავალი ბილიკი
- პირის ცეცხლმედეგობის ხარისხი
- ფასადებელობის ფაქტორი / ფასადებელობის ზღვები
- ფასადებელობის რაოდენობა / ფასადებელობის ფარგლები
- საავტომობილო საზღვარი
- ჯიხური ბაზა
- სავენტილაციო მილი
- ღერძის ხაზი
- არქიტექტურული ნიშნული

შენიშვნები და სიმბოლოები

ზომები დაზუსტდეს ადგილზე

ყველა შეუსაბამობა სამუშაოების დაწყებამდე აუცილებლად უნდა ეცნობოს არქიტექტორს.

სახანძრო სისტემები პროექტში ასახულია პირობითად. მათი ადგილმდებარეობა და რაოდენობა დაზუსტდება მესაბამის სტანდარტს მორგებული სახანძრო სისტემების პროექტის დამუშავების ეტაპზე.

ჯ2 კორპუსი(ნები)ს საანგარიშო ფართი - 844.2 მ²

განაშენიანების ფართი - 899.5 მ²

საცხოვრებელი ფართი - 559.7 მ²

საზაფხულო ფართი - 96.6 მ²

დამხმარე ფართი - 59.9 მ²

ჯიხის უჯრედის და სათარბაზოს ფართი - 59.5 მ²

ნახაზის დასახელება

გეგმა +86.10 ნიშნულზე (41)

მასშტაბი 1:100

საავტორო ჯგუფი:

არქ. გ. ჭყონია

არქ. გ.სამხარაძე

არქ. დ.დანელია

არქ. ბ. ბალიაშვილი

არქ. დ. ლორთქიფანიძე

არქ. ა. ჩიქოვანი

თარიღი 28.10.2020

ფურცელი

A1

გვ.რაოდ. 97

მიდამო

არქიტექტურა & დიზაინი

პროექტის დასახელება:

მრავალფუნქციური კომპლექსი ნუცუბიძის ქუჩაზე

საცხოვრებელი ფართი:		137.8 მ²
სახანძრო ფართი:		77.8 მ²
	სულ:	215.6 მ²
სბ-2	დდფ - 18.6	დდ - 12

საცხოვრებელი ფართი:		163.2 მ²
სახანძრო ფართი:		139.0 მ²
	სულ:	302.2 მ²
სბ-2	დდფ - 18.6	დდ - 17

ექსპლიკაცია

- სახანძრო მილსადენი
- სახანძრო ხელსაწყო მანგანის საკონტროლო სისტემა
- ხელის სახანძრო
- სახანძრო საავტომობილო საშესასხმელი მილის გამოსაყვანი მისართები - ჰიდრანტი
- სახანძრო მანგანის ხელით საკონტაქტო პოლოები
- მექანიკური მანგანის სისტემა
- მანომეტრი
- ავტომატიკა
- ავტომატიკა ავტომატიკა ელემენტი
- ავტომატიკა მორთული მექანიკური
- ორმაგი ცეცხლმედეგობის ხარისხი
- ორმაგი ცეცხლმედეგობის ხარისხი
- მანომეტრი ავტომატიკა მანომეტრი
- მიმანიშნებელი ავტომატიკა
- სანიტარული ავტომატიკა
- ავტომატიკა ცეცხლმედეგობის ხარისხი
- დაავადებულობის ფაქტორი
- დაავადებულობის ზღვარი
- დაავადებულობის რაოდენობა
- დაავადებულობის ფარგლები
- საავტომობილო სახელური
- ჯრილის ხაზი
- საავტომობილო მილი
- ღერძის ხაზი
- არქიტექტურული ნიშნული

შენიშვნები და სიმბოლოები

ზომები დახუსტდეს ადგილზე

ყველა შეუსაბამობა სამუშაოების დაწყებამდე აუცილებლად უნდა ეცნობოს არქიტექტორს.

სახანძრო სისტემები პროექტში ასახულია პირობითად. მათი ადგილმდებარეობა და რაოდენობა დახუსტდება მესაბამის სტანდარტს მორგებული სახანძრო სისტემების პროექტის დამუშავების ეტაპზე.

ჯ2 კოეფიციენტის საანგარიშო ფართი - 497.7 მ²

განაშენიანების ფართი - 879.5 მ²

საცხოვრებელი ფართი - 300.6 მ²

სახანძრო ფართი - 222.0 მ²

დამხმარე ფართი - 32.6 მ²

ჯიბის უჯრედის და სადარბაზოს ფართი - 59.6 მ²

ნახაზის დასახელება

გეგმა +89.40 ნიშნულზე (41)

მასშტაბი 1:100

საავტორო ჯგუფი:

არქ. გ. ჭყონია

არქ. გ.სამხარაძე

არქ. დ.დანელია

არქ. ბ. ბალიაშვილი

არქ. დ. ლორთქიფანიძე

არქ. ა. ჩიქოვანი

თარიღი 28.10.2020

ფურცელი

A1

გვ.რაოდ.	გვერდი
	98

მიდამო

არქიტექტურა & დიზაინი

პროექტის დასახელება:

მრავალფუნქციური კომპლექსი ნუცუბიძის ქუჩაზე

ექსპლიკაცია

- სახანძრო მილსადენი
- სახანძრო ჰიდრანტი შენობის საფოლადისაკენ სისტემა
- ხელის ცეცხლმქრობი
- სახანძრო-სპასმველო სატანტარის მიერ გამოსაყენებელი მილსადენის - მიერთანი
- სახანძრო შენობის ხელით საბრძოლი კოლონები
- მაღალსიმძიმე შენობის სისტემა
- გასასვლელი
- ავტომატიზები
- ავზის ავტომატური აღმოჩენი
- ავზზე მორეგულირე მეხლებელი
- არქიტექტურული ცეცხლმედეგობის ხარისხი
- ორფასიანი ცეცხლმედეგობის ხარისხი
- გასასვლელამდე საავტო მანძილების შენობელი
- მისვლითი ავტო გზა
- საერთო საავტო მილები
- ავარის ცეცხლმედეგობის ხარისხი
- დაავადებულობის ფაქტორი
- დაავადებულობის ზღვები
- დაავადებულთა რაოდენობა
- დაავადებულობის ფარგლები
- საავტომობილო საზღვარი
- ჯრილის ხაზი
- საშენებლებიო მილი
- ღერძის ხაზი
- არქიტექტურული ნიშნული

შენიშვნები და სიმბოლოები

ზომები დაზუსტდეს ადგილზე

ყველა მეუსაბამობა საგუშაოების დაწყებამდე აუცილებლად უნდა ეცნობა არქიტექტორს.

სახანძრო სისტემები პროექტში ასახულია პირობითად. მათი ადგილმდებარეობა და რაოდენობა დაზუსტდება მესაბამის სტანდარტს მორგებული სახანძრო სისტემების პროექტის დამუშავების ეტაპზე.

ჯ2 კოეფიციენტის საანგარიშო ფართი - 23.8 მ²

განაშენიანების ფართი - 514.6 მ²

ნახაზის დასახელება

გეგმა +93.70 ნიშნულზე (41)

მასშტაბი 1:100

საავტორო ჯგუფი:

არქ. გ. ჭყონია

არქ. გ.სამხარაძე

არქ. დ.დანელია

არქ. ბ. ბალიაშვილი

არქ. დ. ლორთქიფანიძე

არქ. ა. ჩიქოვანი

თარიღი 28.10.2020

ფურცელი

A1

გვ.რაოდ. 99

მიდამო

არქიტექტურა & დიზაინი

პროექტის დასახელება:

მრავალფუნქციური კომპლექსი ნუცუბიძის ქუჩაზე

ექსპლიკაცია

- სახანძრო მილსადენი
- სახანძრო ხმოვანი გაფრთხილების სისტემა
- ხელის სახანძრო
- სახანძრო-სავენტილაციო სამანქანეების მიერ გამოსაყენებელი მილსადენის მიერთება
- სახანძრო გაფრთხილების ხელით სამართავი პოლიციები
- მაღალტემპერატურული გაფრთხილების სისტემა
- გასასვლელი
- ავტომანქანები
- ავტომანქანის ავტომატური აღმოჩენები
- ავტომანქანის მორეაგირე მეხანძრეები
- პირველადი ცეცხლმედეგობის ხარისხი
- მეორადი ცეცხლმედეგობის ხარისხი
- გასასვლელამდე სავალი მანძილების მაჩვენებელი
- მიმანიშნებელი ისრის მიმართულება
- საერთო სავალი მანძილი
- კარის ცეცხლმედეგობის ხარისხი
- დაცვაკანელობის ფაქტორი / დაცვაკანელობის ზღვები
- დაცვაკანელობის რაოდენობა / დაცვაკანელობის ფარგლობები
- საკვამლარის საზღვარი
- ჯრედის ხაზი
- საკვანძოწერტილიანი მილი
- ღერძის ხაზი
- არქიტექტურული ნიშნული

შენიშვნები და სიმბოლოები

ზომები დახუსტდეს ადგილზე

ყველა შეუსაბამობა სამუშაოების დაწყებამდე აუცილებლად უნდა ეცნობოს არქიტექტორს.

სახანძრო სისტემები პროექტში ასახულია პირობითად. მათი ადგილმდებარეობა და რაოდენობა დახუსტდება მშენებლობის სტანდარტს მორგებული სახანძრო სისტემების პროექტის დამუშავების ეტაპზე.

განაშენიანების ფართი - 47.6 მ²

ნახაზის დასახელება

გეგმა +95.40 ნიშნულზე (41)

მასშტაბი 1:100

საავტორო ჯგუფი:

არქ. გ. ჭყონია

არქ. გ.სამხარაძე

არქ. დ.დანელია

არქ. ბ. ბალიაშვილი

არქ. დ. ლორთქიფანიძე

არქ. ა. ჩიქოვანი

თარიღი 28.10.2020

ფურცელი A1

გვ.რაოდ. 100

ჯიბე №1-ის დეტალიზაცია

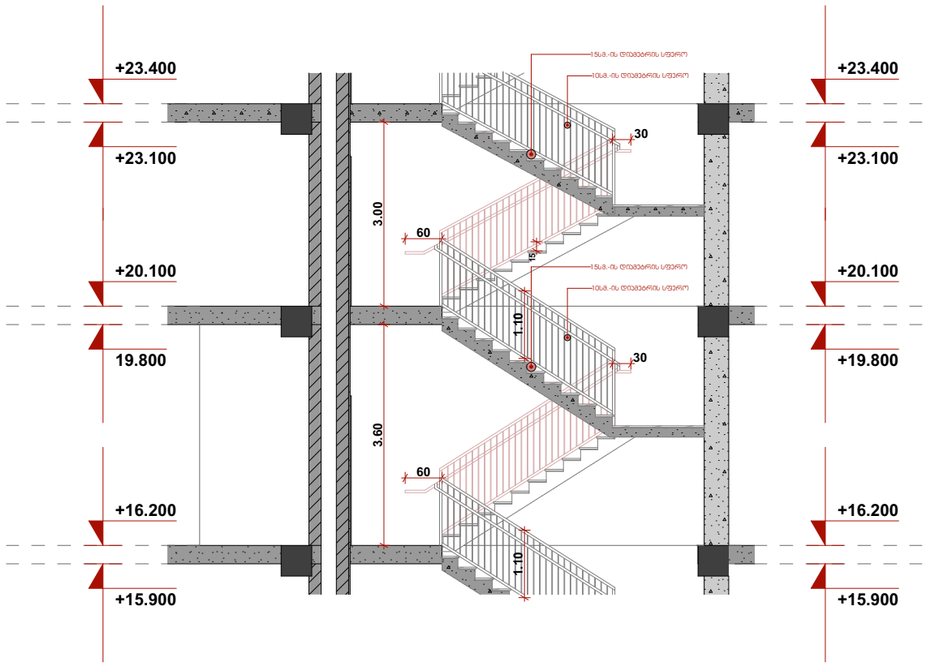

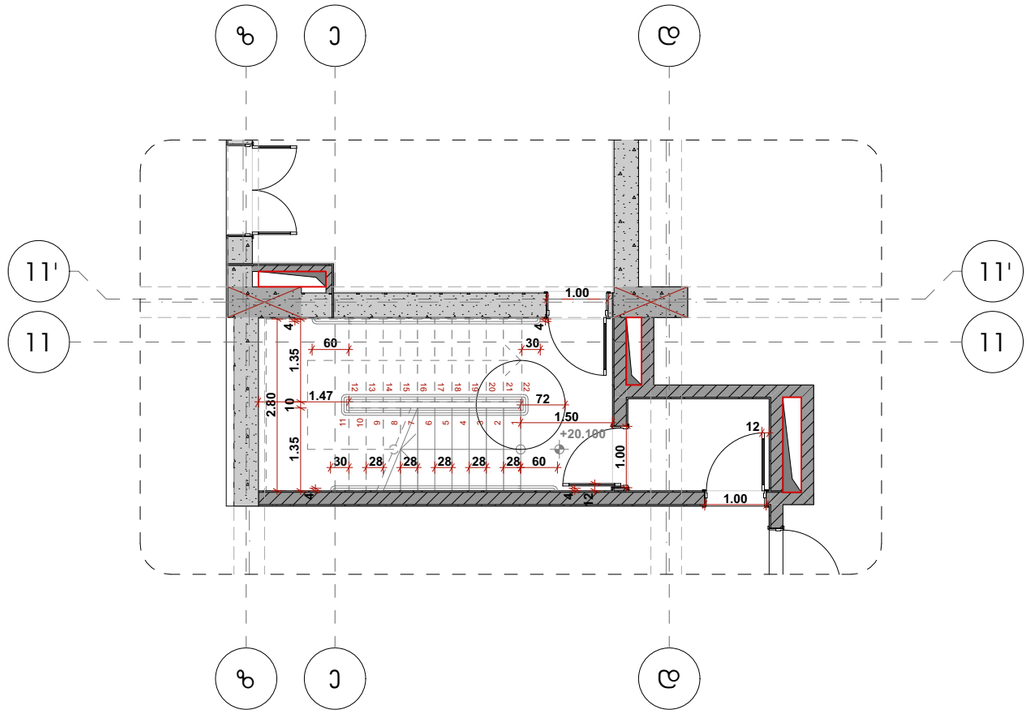

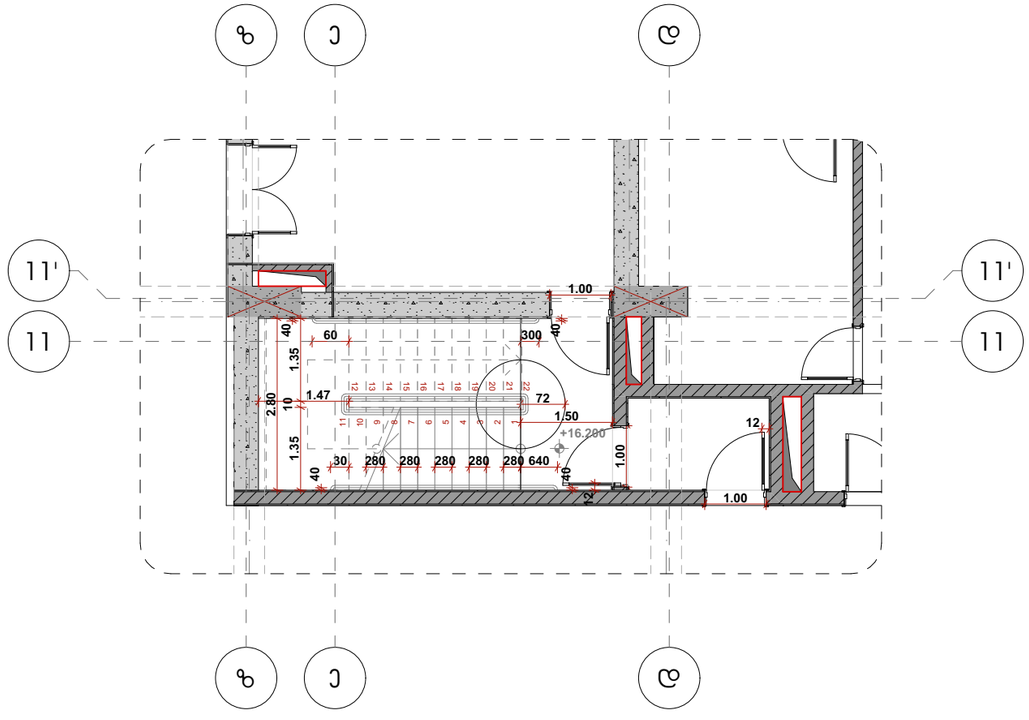

მიდამო

არქიტექტურა & დიზაინი

პროექტის დასახელება:

მრავალფუნქციური კომპლექსი ნუცუბიძის ქუჩაზე

ექსპლიკაცია

- სახანძრო მილსადენი
- სახანძრო ჰიდრანტი გარე ხანძარსაწინააღმდეგო სისტემა
- ხელის ცეცხლსაქრობი
- სახანძრო-სარწყავი სატუმბი ბრიგადის მიერ დამონტაჟებული მილსადენის - მიერთება
- სახანძრო განგაშის ხელით სამართავი პოლიგონი
- მოძრავსატუმბი განგაშის სისტემა
- გასასვლელი
- ავტომატიზება
- ავტომატის ავტომატური აღმოჩენა
- ავტომატზე მორგებული მეხდამცავი
- პროექტირების ეტაპზე დადგენილი ხარისხი
- პროექტირების ეტაპზე დადგენილი ხარისხი
- გასასვლელამდე სავალი მანძილების მონაკვეთი
- მისაბრუნებელი სავლე გზა
- სართული სავალი ბილიკი
- კარის ცეცხლმდეგობის ხარისხი
- დაცვასავალდებულო ზედაპირი / დაცვასავალების ჯგუფი
- დაცვასავალებულო რაოდენობა / დაცვასავალების ფარგლები
- საკვანძო სახლური
- ჯრილის ხაზი
- სვეტების ბიჯი
- ღერძის ხაზი
- არქიტექტურული ნიშნული

შენიშვნები და სიმბოლოები

ზომები დახუსტდეს ადგილზე

ყველა შეუსაბამობა სამუშაოების დაწყებამდე აუცილებლად უნდა ეცნობოს არქიტექტორს.

სახანძრო სისტემები პროექტში ასახულია პირობითად. მათი ადგილმდებარეობა და რაოდენობა დახუსტდება შესაბამის სანდარტს მორგებული სახანძრო სისტემების პროექტის დამუშავების ეტაპზე.

ნახაზის დასახელება

დეტალები და კვანძები

მასშტაბი 1:100

საავტორო ჯგუფი:	
არქ. გ. ჭყონია	
არქ. გ.სამხარაძე	
არქ. დ.დანელია	
არქ. ბ. ბალიაშვილი	
არქ. დ. ლორთქიფანიძე	
არქ. ა. ჩიქოვანი	

თარიღი 28.10.2020

ფურცელი A3

გვ.რაოდ.	გვერდი
	118

კიბე №1-ის დეტალიზაცია

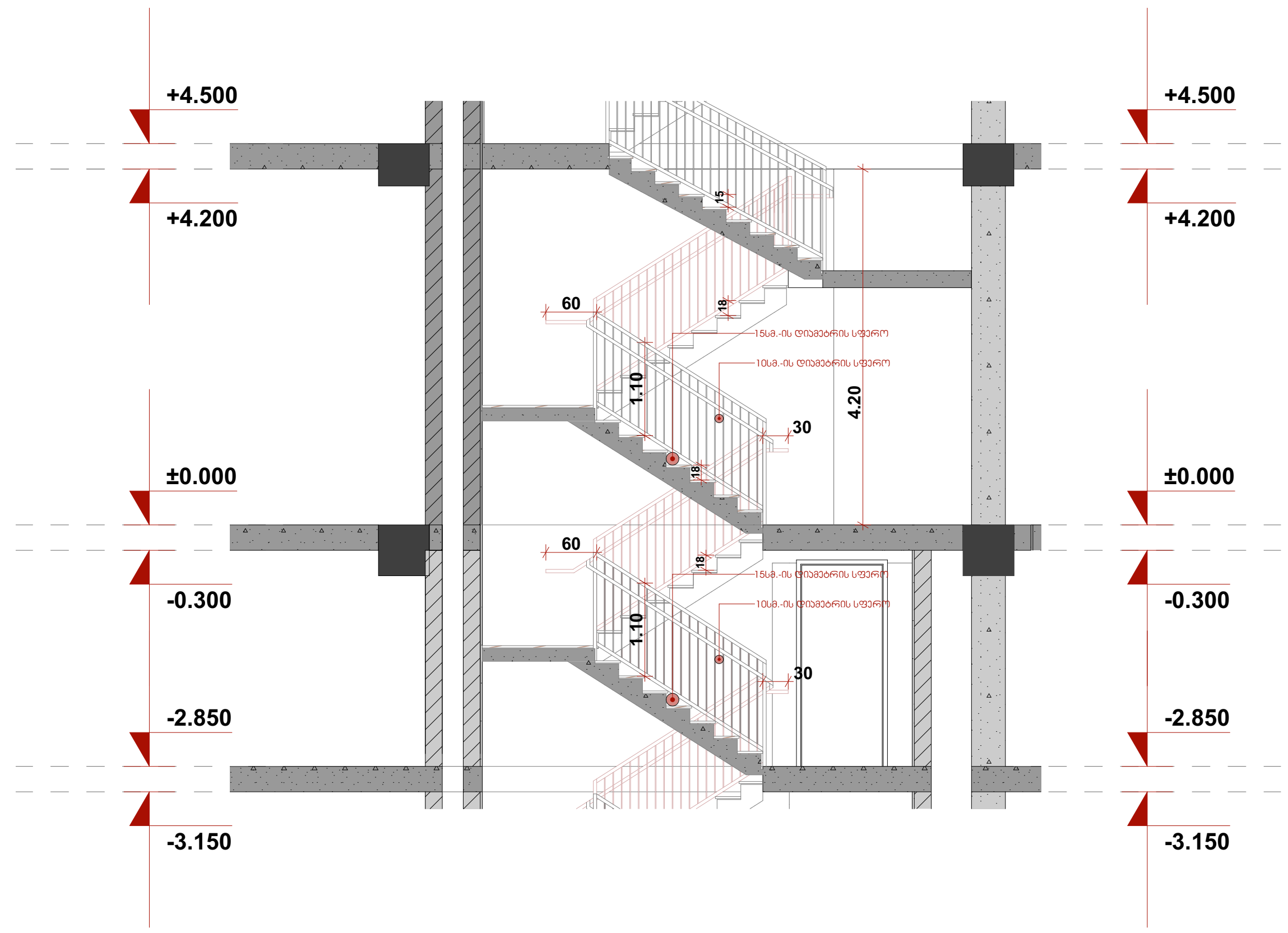

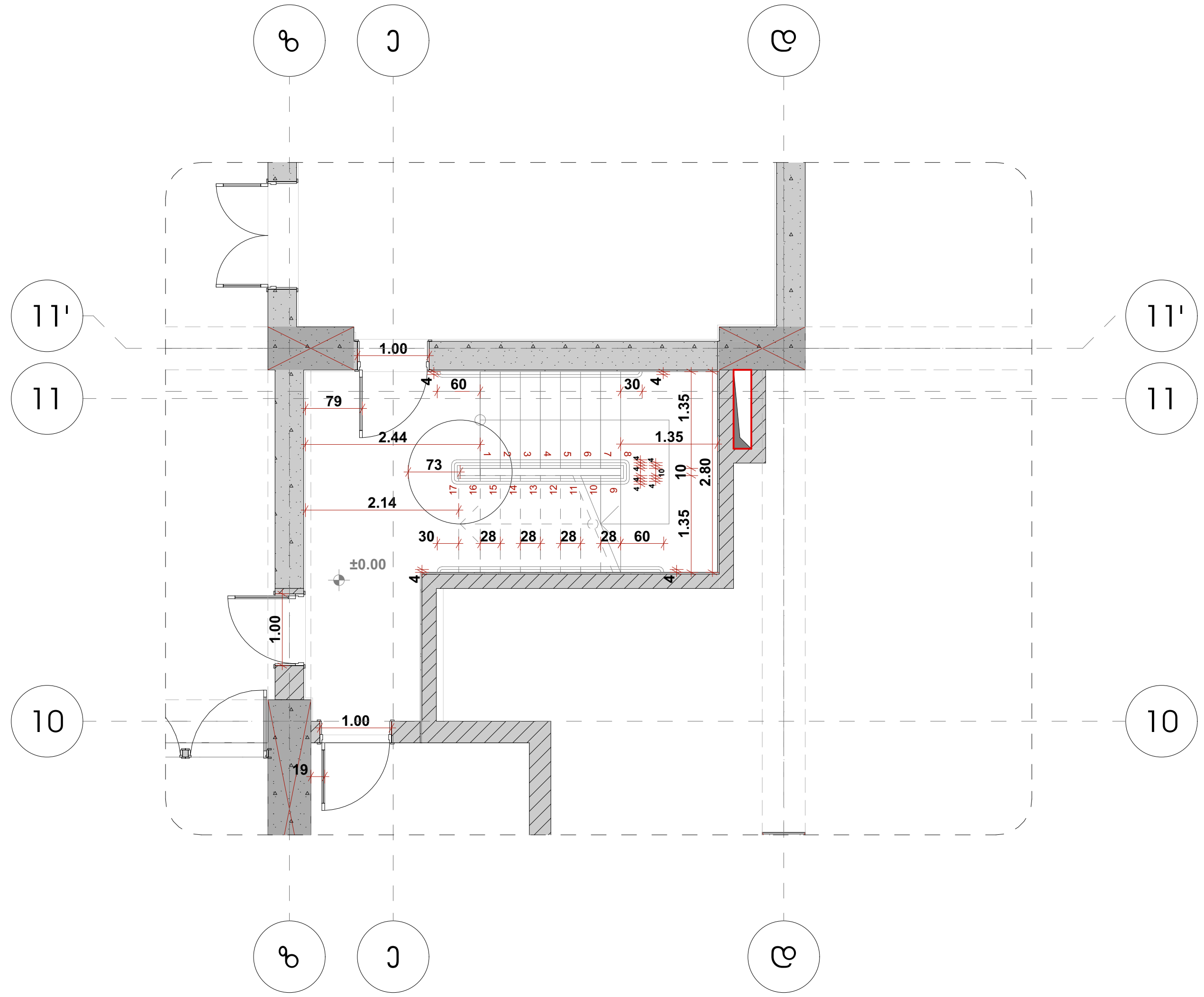

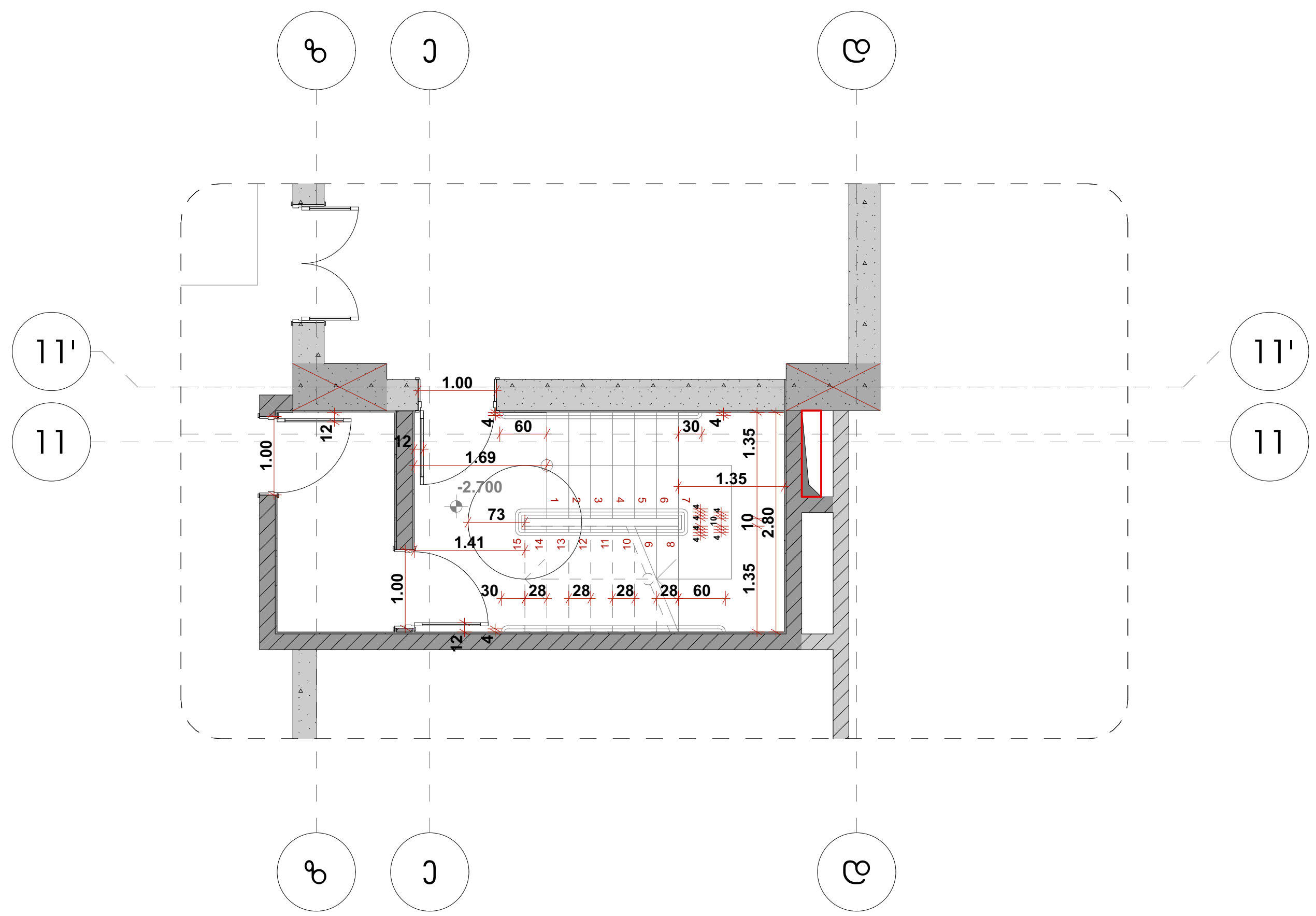

მიდამო

არქიტექტურა & დიზაინი

პროექტის დასახელება:

მრავალფუნქციური კომპლექსი ნუცუბიძის ქუჩაზე

ექსპლიკაცია

- სახანძრო მილდგარი
- საგანგებო ხმოვანი განგაშის საკომუნიკაციო სისტემა
- ხელის ცეცხლმაქრი
- FDC სახანძრო-სამაშველო სამსახურის მიერ გამოსაყენებელი მისაერთებელი - ჰიდრანტი
- სახანძრო განგაშის ხელით სამართავი კოლოფი
- მხედველობითი განგაშის სისტემა
- გასასვლელი
- ავტოსაშხეფი
- კვამლის ავტომატური აღმომჩენი
- კვამლზე მორეაგირე მაუწყებელი
- ერთსათიანი ცეცხლმედეგობის ხარისხი
- ორსათიანი ცეცხლმედეგობის ხარისხი
- გასასვლელამდე სავალი მაქსიმალური მანძილი
- მისაწვდომი სვლა გზა
- საერთო სავალი ბილიკი
- კარის ცეცხლმედეგობის ხარისხი
- დაკავებულობის ფაქტორი — დაკავებულობის ჯგუფი
- დამკავებელთა რაოდენობა — დაკავებულობის ფართობი
- საკადასტრო საზღვარი
- ჭრილის ხაზი
- სავენტილაციო მილი
- ღერძის ხაზი
- 0.00 არქიტექტურული ნიშნული

შენიშვნები და სიმბოლოები

ზომები დაზუსტდეს ადგილზე

ყველა შეუსაბამობა სამუშაოების დაწყებამდე აუცილებლად უნდა ეცნოს არქიტექტორს.

სახანძრო სისტემები პროექტში აღნიშნულია პირობითად. მათი ადგილმდებარეობა და რაოდენობა დაზუსტდება შესაბამის სტანდარტს მორგებული სახანძრო სისტემების პროექტის დამუშავების ეტაპზე.

ნახაზის დასახელება

დეტალები და კვანძები

მასშტაბი	1:100

საავტორო ჯგუფი:

არქ. გ. ჭყონია

არქ. გ.სამხარაძე

არქ. დ.დანელია

არქ. ბ. ბალიაშვილი

არქ. დ. ლორთქიფანიძე

არქ. ა. ჩიქოვანი

თარიღი 28.10.2020	ფურცელი
გვ.რაოდ. / გვერდი: 119	A3

ჯიხე №2-ის დეტალიზაცია

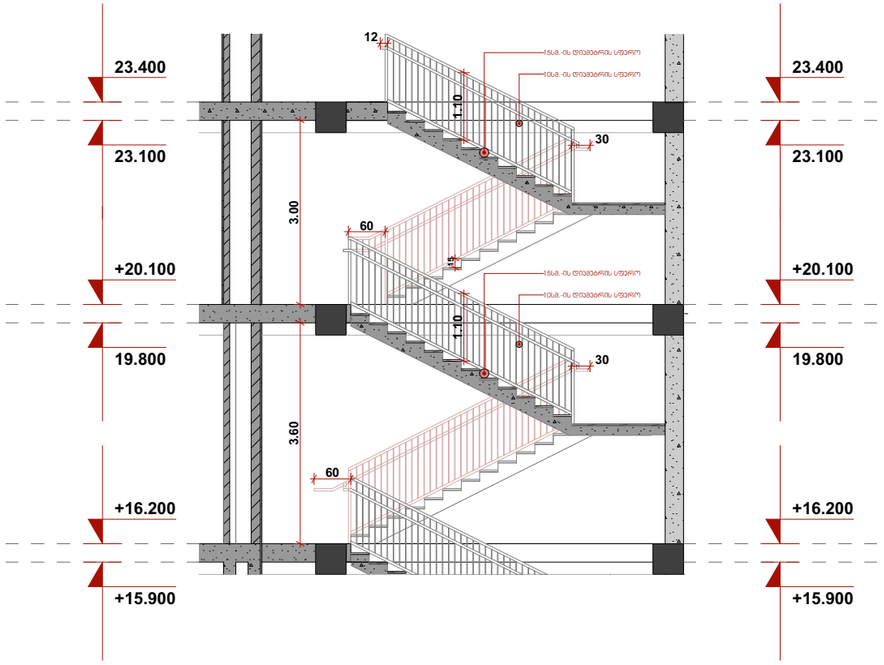

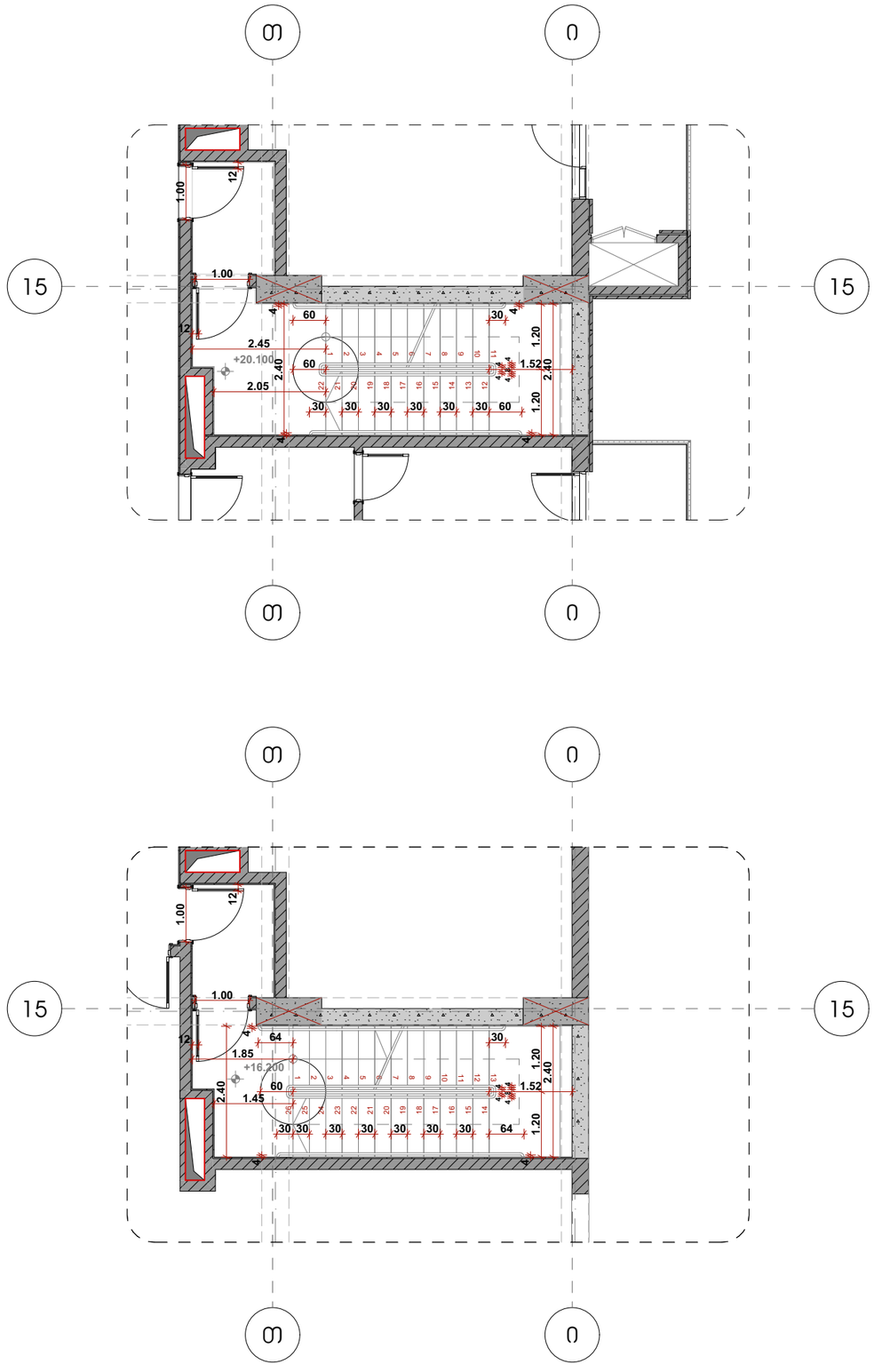

მიდამო

არქიტექტურა & დიზაინი

პროექტის დასახელება:

მრავალფუნქციური კომპლექსი ნუცუბიძის ქუჩაზე

ექსპლიკაცია



შენიშვნები და სიმბოლოები

ზომები დახუსტდეს ადგილზე

ყველა შეუსაბამობა სამუშაოების დაწყებამდე აუცილებლად უნდა ცნობს არქიტექტორს.

სახანძრო სისტემები პროექტში ასახულია პირობითად. მათი ადგილმდებარეობა და რაოდენობა დახუსტდება შესაბამის სანდარტს მორგებული სახანძრო სისტემების პროექტის დამუშავების ეტაპზე.

ნახაზის დასახელება

დეტალები და კვანძები

მასშტაბი 1:100

საავტორო ჯგუფი:

არქ. გ. ჯყონია

არქ. გ.სამხარაძე

არქ. დ.დანელია

არქ. ბ. ბალიაშვილი

არქ. დ. ლორთქიფანიძე

არქ. ა. ჩიქოვანი

თარიღი 28.10.2020

ფურცელი A3

გვ.რაოდ. 120

ᲙᲘᲑᲔ №3-ᲘᲡ ᲓᲔᲢᲐᲚᲘᲖᲐᲪᲘᲐ

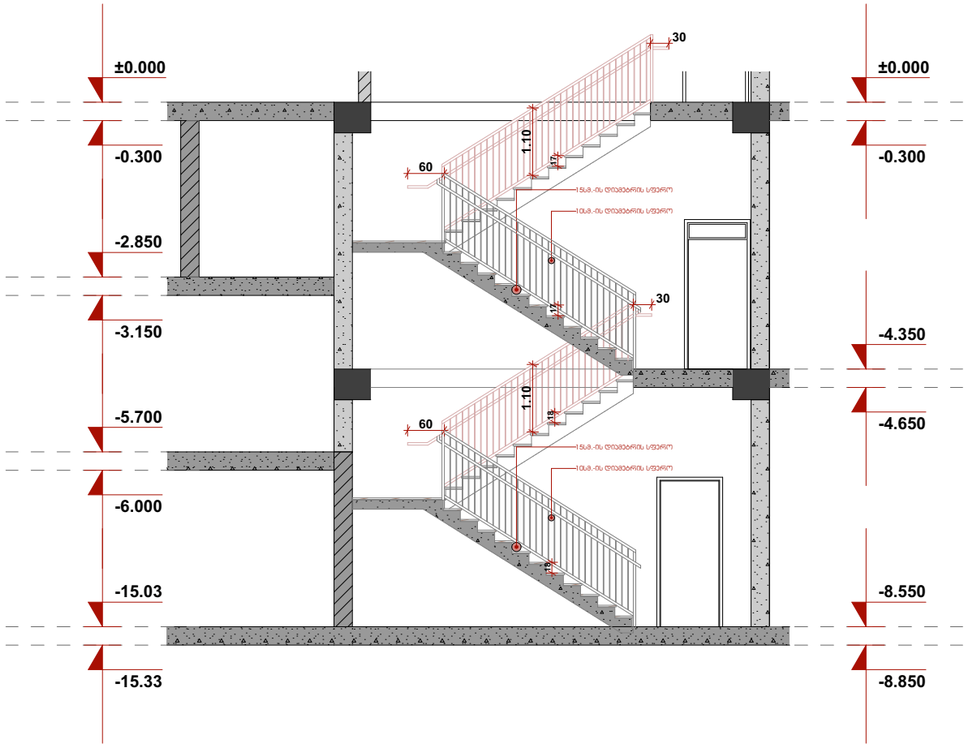

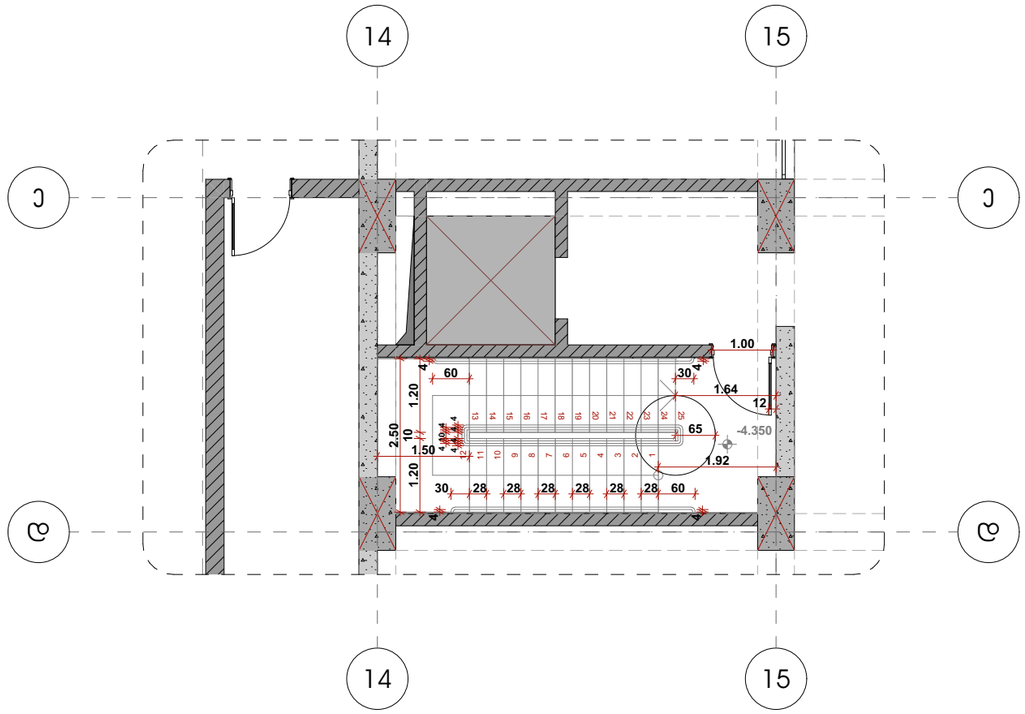

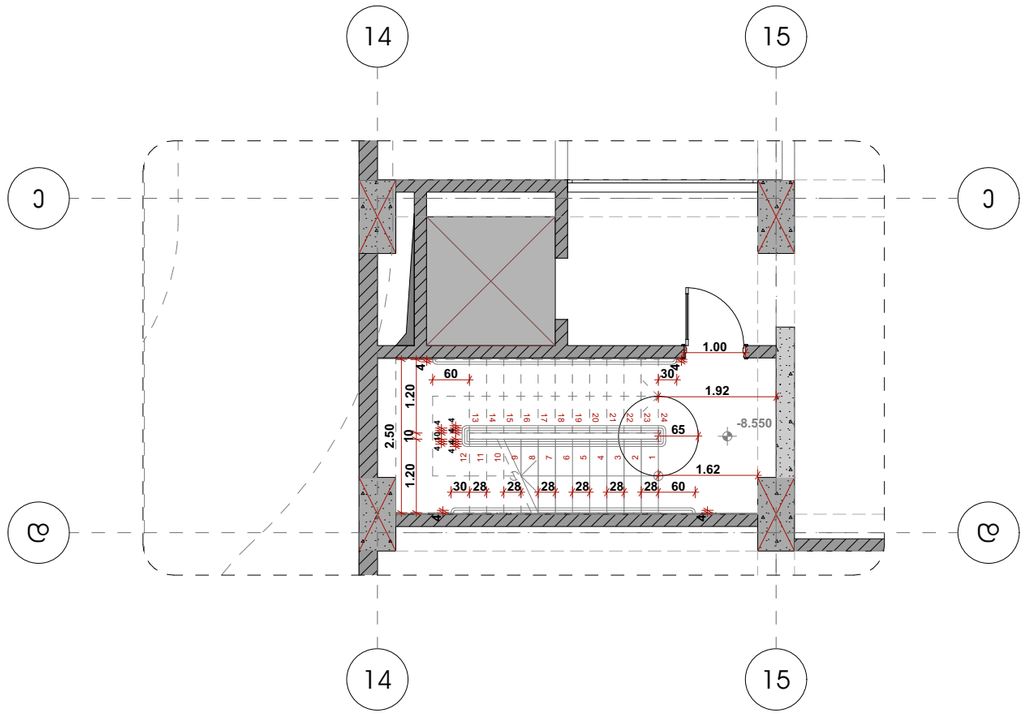

მიდამო

არქიტექტურა & დიზაინი

პროექტის დასახელება:

მრავალფუნქციური კომპლექსი ნუცუბიძის ქუჩაზე

ექსპლიკაცია

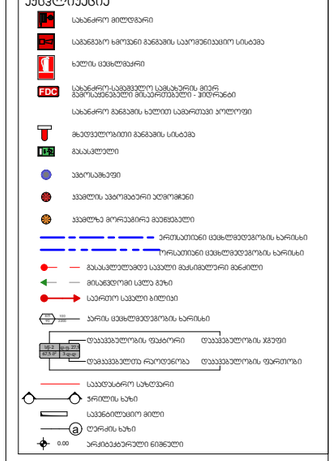

შენიშვნები და სიმბოლოები

ზომები დახუსტდეს ადგილზე

ყველა შეუსაბამობა სამუშაოების დაწყებამდე აუცილებლად უნდა ეცნობოს არქიტექტორს.

სახანძრო სისტემები პროექტში ასახულია პირობითად. მათი ადგილმდებარეობა და რაოდენობა დახუსტდება მესაბამის სტანდარტს მორგებული სახანძრო სისტემების პროექტის დამუშავების ეტაპზე.

ნახაზის დასახელება

დეტალები და კვანძები

მასშტაბი 1:100

საავტორო ჯგუფი:	
არქ. გ. ჭყონია	
არქ. გ.სამხარაძე	
არქ. დ.დანელია	
არქ. ბ. ბალიაშვილი	
არქ. დ. ლორთქიფანიძე	
არქ. ა. ჩიქოვანი	

თარიღი 28.10.2020

ფურცელი

A3

გვ.რაოდ.	გვერდი
	121

პანდუსის და კიბის დეტალიზაცია

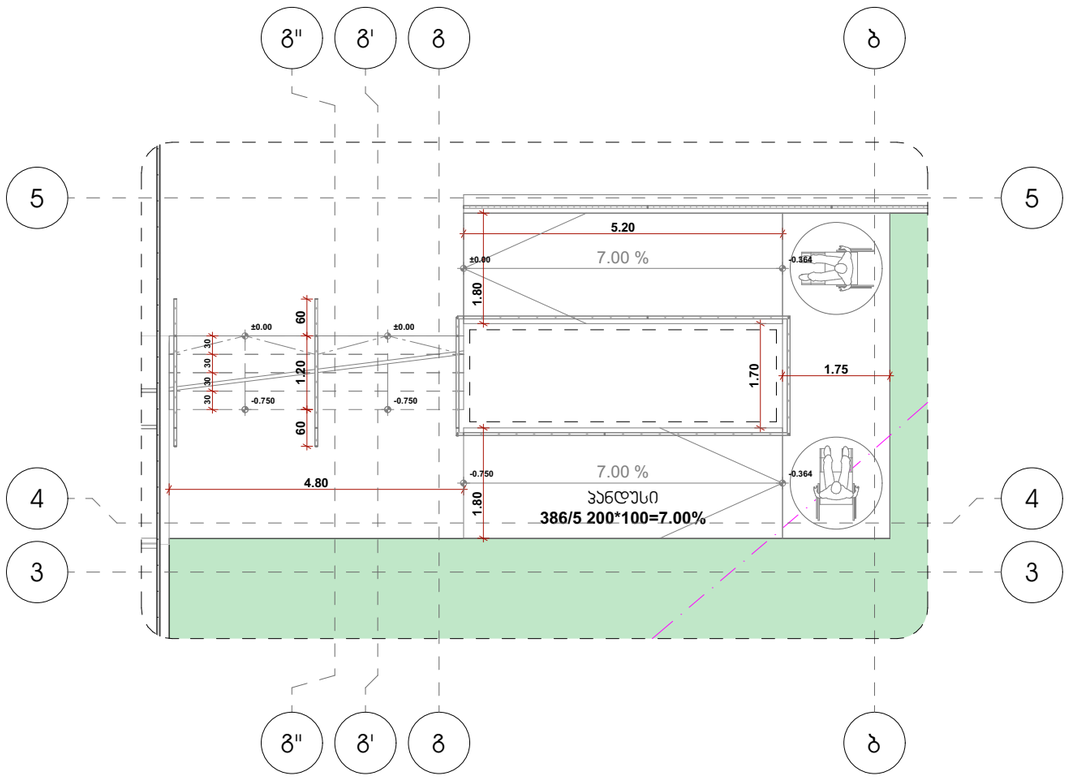

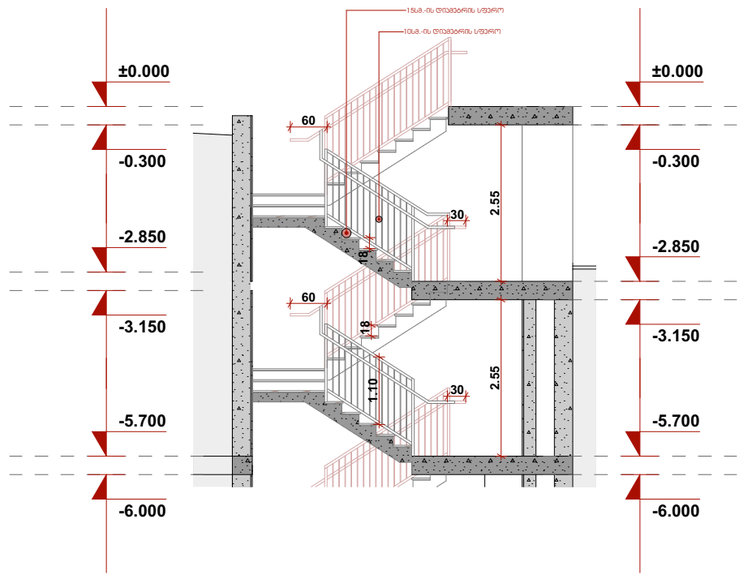

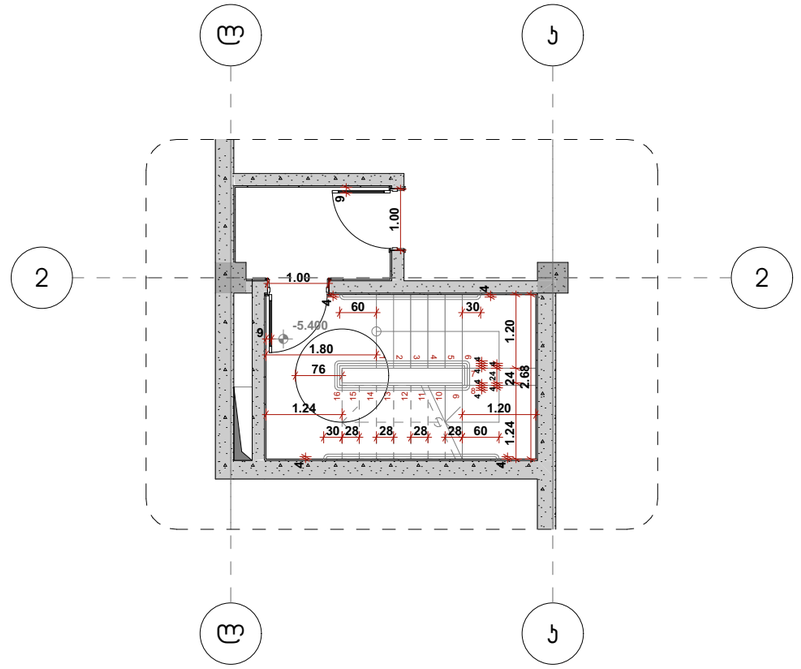

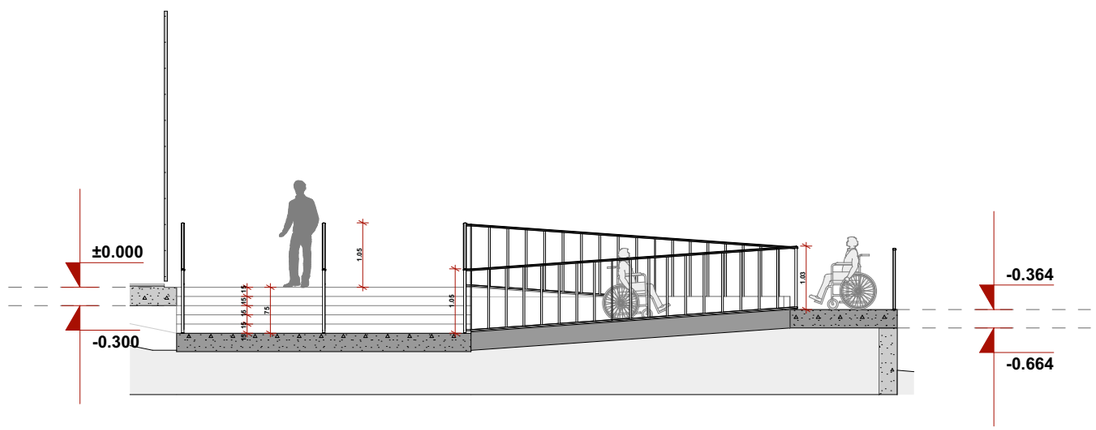

მიდამო

არქიტექტურა & დიზაინი

პროექტის დასახელება:

მრავალფუნქციური კომპლექსი ნუცუბიძის ქუჩაზე

ექსპლიკაცია

- სახანძრო მილსადენი
- სახანძრო ჰიდრანტი სახანძრო საგანგაშო სისტემა
- ხელის ცეცხლმაქრი
- სახანძრო-სპასმაგველო სამანქანეების მიერ გამოსაყენებელი მილსადენის - მიერანი
- სახანძრო მანქანის ხელით სამართავი პოლლონი
- მატერიალური მანქანის სისტემა
- გასასვლელი
- ავტომატიზები
- ავტომატიკა ალარმანი
- ავტომატიკა ალარმანი
- ავტომატიკა ალარმანი
- არქიტექტურული ცეცხლმდეგობის ხარისხი
- არქიტექტურული ცეცხლმდეგობის ხარისხი
- გასასვლელამდე სავალი მანძილების მონაკვეთი
- მისასვლელი სავალი გზა
- სავარაუდო სავალი ბილიკი
- ბარის ცეცხლმდეგობის ხარისხი
- დაავადებულობის ფაქტორი
- დაავადებულობის ჯგუფი
- დაავადებულთა რაოდენობა
- დაავადებულობის ფარგლები
- საავტომობილო სახლები
- ჯრილის ხაზი
- სავალნილულიანი მილი
- ღერძის ხაზი
- არქიტექტურული ნიშნული

შენიშვნები და სიმბოლოები

ზომები დახუსტდეს ადგილზე

ყველა შეუსაბამობა სამუშაოების დაწყებამდე აუცილებლად უნდა ცნობოს არქიტექტორს.

სახანძრო სისტემები პროექტში ასახულია პირობითად. მათი ადგილმდებარეობა და რაოდენობა დახუსტდება მესაბამის სტანდარტს მორგებული სახანძრო სისტემების პროექტის დამუშავების ეტაპზე.

ნახაზის დასახელება

დეტალები და კვანძები

მასშტაბი 1:100

საავტორო ჯგუფი:	
არქ. გ. ჭყონია	
არქ. გ.სამხარაძე	
არქ. დ.დანელია	
არქ. ბ. ბალიაშვილი	
არქ. დ. ლორთქიფანიძე	
არქ. ა. ჩიქოვანი	

თარიღი 28.10.2020

ფურცელი

გვ.რაოდ.	გვერდი
	122

A3

ჯიხე №5-ის დეტალიზაცია

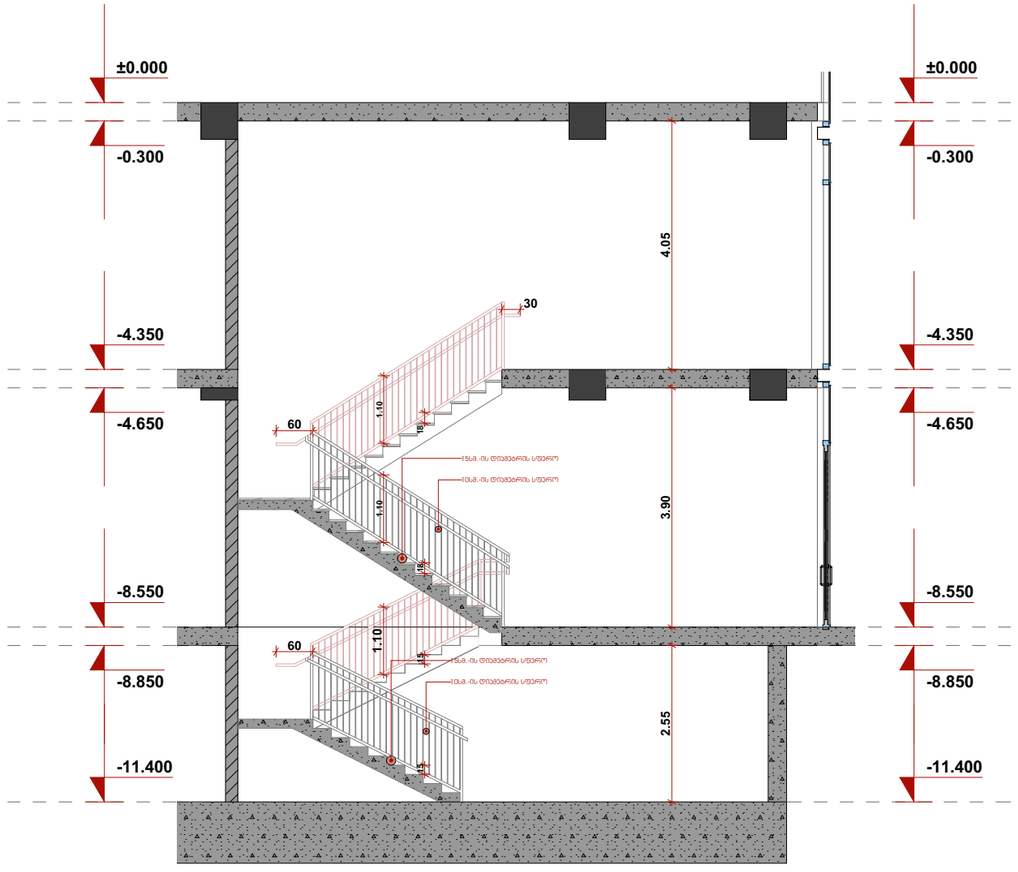

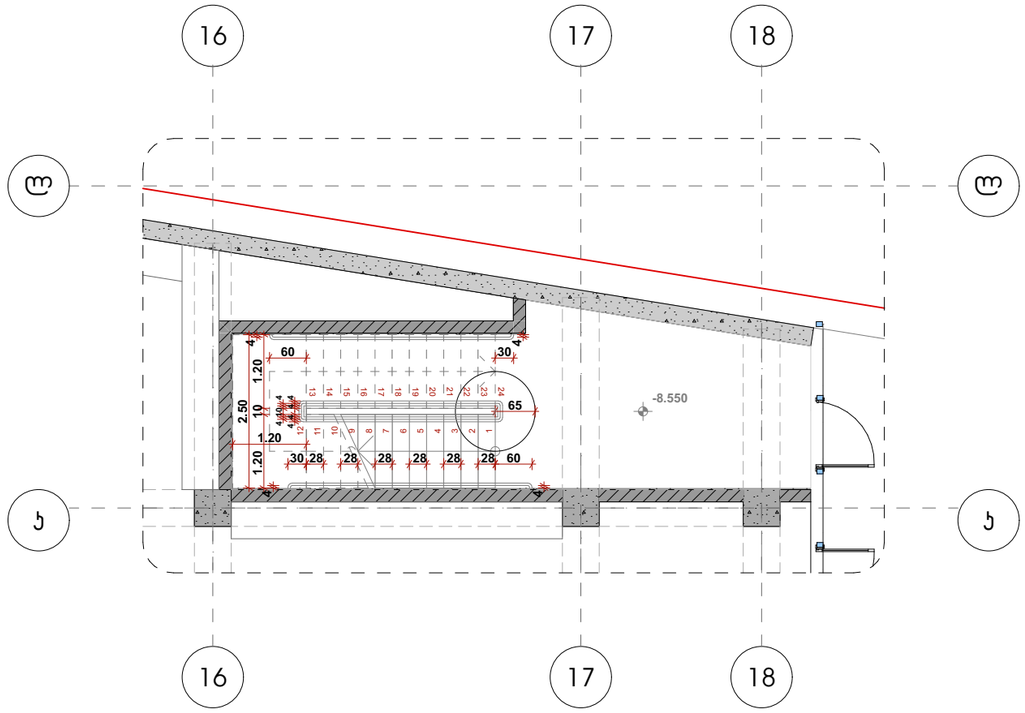

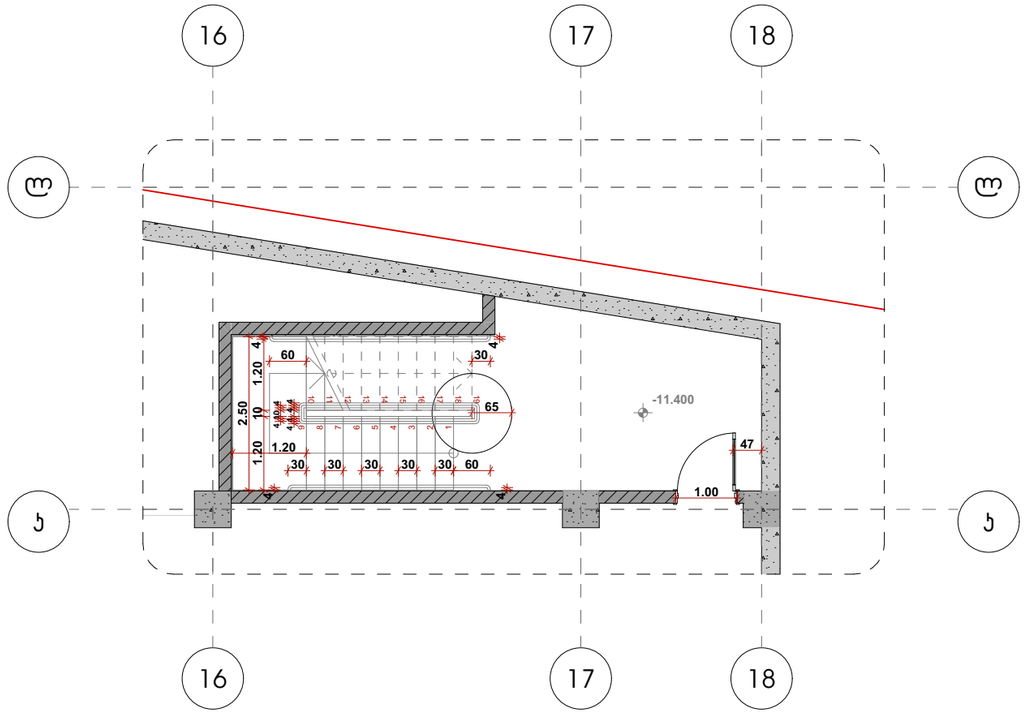

მიდამო

არქიტექტურა & დიზაინი

პროექტის დასახელება:

მრავალფუნქციური კომპლექსი ნუცუბიძის ქუჩაზე

ექსპლიკაცია

- სახანძრო მილღობარი
- სახანძრო ხმოვანი გაფრთხილების სისტემა
- ხელის ცეცხლმქრობი
- სახანძრო სატუმბო სადგურის მიერ მიწოდებული მილსადენის - მიერთება
- სახანძრო გაფრქვევის ხელით სამართავი კოლოფი
- მაღალტემპერატურის გაფრქვევის სისტემა
- გასასვლელი
- ავტომატიზება
- ავტომატიკის ელემენტი ადრესებით
- ავტომატიკის მორიგების მეხსიერება
- პროექტირების ეტაპზე გათვალისწინებული ხარისხი
- პროექტირების ეტაპზე გათვალისწინებული ხარისხი
- გასასვლელამდე სავალი მანძილების მაჩვენებელი
- მისაბრძოლი სვლა გზის
- საევაკუაციო მიმართულება
- ხანძრის ცეცხლმედეგობის ხარისხი
- დაცვასვალებლობის ფაქტორი
- დაცვასვალებლობის ჯგუფი
- დაცვასვალებლობა რეკონდენსაცია
- დაცვასვალებლობის ფარგლობები
- საავტომობილო სახლეთარი
- ჯრედების ბაზი
- სავენტილაციო მილი
- ლერძის ბაზი
- არქიტექტურული ნიშნული

შენიშვნები და სიმბოლოები

ზომები დაზუსტდეს ადგილზე

ყველა შეუსაბამობა სამუშაოების დაწყებამდე აუცილებლად უნდა ეცნობოს არქიტექტორს.

სახანძრო სისტემები პროექტში ასახულია პირობითად. მათი ადგილმდებარეობა და რაოდენობა დაზუსტდება შესაბამის სტანდარტს მორგებული სახანძრო სისტემების პროექტის დამუშავების ეტაპზე.

ნახაზის დასახელება

დეტალები და კვანძები

მასშტაბი 1:100

საავტორო ჯგუფი:

არქ. გ. ჭყონია	
არქ. გ.სამხარაძე	
არქ. დ.დანელია	
არქ. ბ. ბალიაშვილი	
არქ. დ. ლორთქიფანიძე	
არქ. ა. ჩიქოვანი	

თარიღი 28.10.2020

ფურცელი A3

გვ.რაოდ.	გვერდი
	123

ჯიხე №6-ის დეტალიზაცია

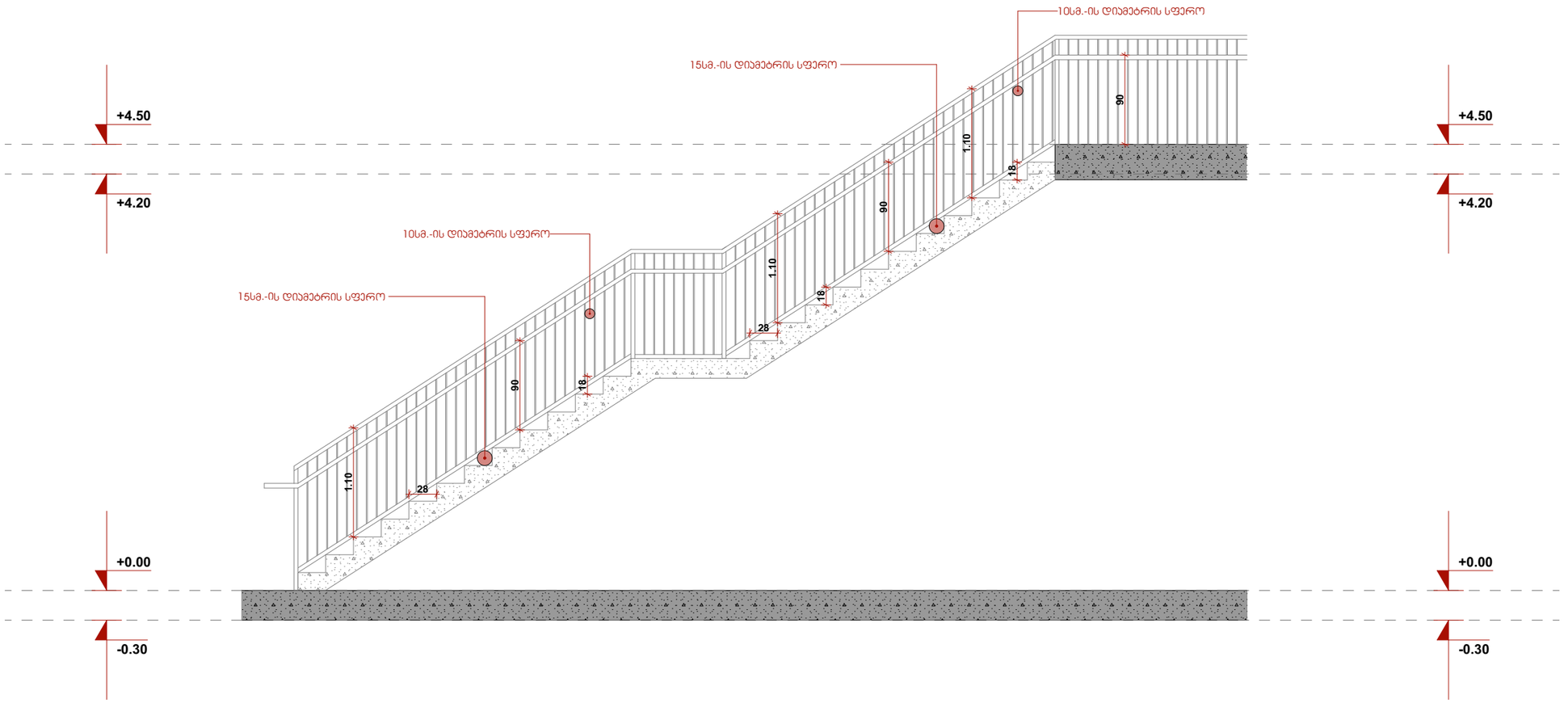

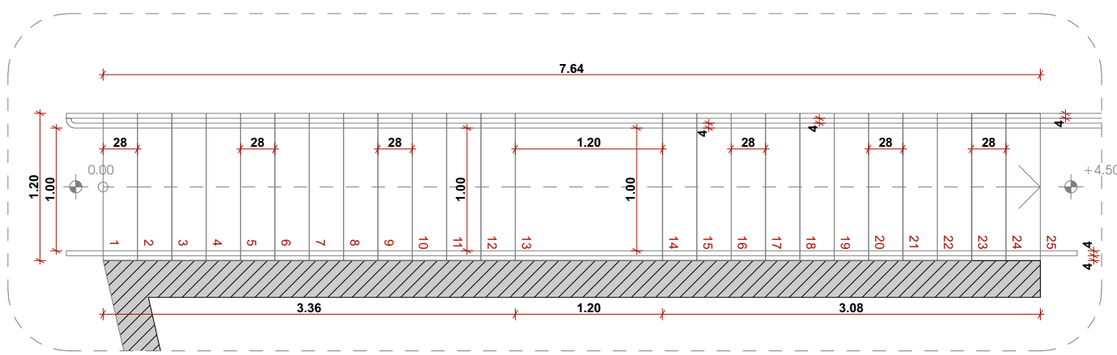

მიდამო

არქიტექტურა & დიზაინი

პროექტის დასახელება:

მრავალფუნქციური კომპლექსი ნუცუბიძის ქუჩაზე

ექსპლიკაცია

- სახანძრო მილსადენი
- სახანძრო ჰიდრანტი გარეშე ხანძრის საპაერშენაკიდო სისტემა
- ხელის ცეცხლმაქრი
- სახანძრო საკვებმავალი სადგისებრი მილი გარე ქსელისგან მოსაერთებელი - მიერთანი
- სახანძრო მანქანის ხელით საბერთავი კოლონკი
- მატერიალიზებული მანქანის სისტემა
- გასასვლელი
- ავტომატიზება
- ავტომატიკა ავტომატური აღმოჩენით
- ავტომატიკა მორჩემით მართვადი
- პრიზმებითი ცეცხლმედეგობის ხარისხი
- ორმაგებითი ცეცხლმედეგობის ხარისხი
- გასასვლელამდე საშუალი მანძილი მანძილი
- მისანდომი სანე გზა
- საერთო საშუალი მანძილი
- პარის ცეცხლმედეგობის ხარისხის
- დაკავშირებულობის ფაქტორი
- დაკავშირებულობის ჯგუფი
- დაკავშირებულობა რაოდენობა
- დაკავშირებულობის ფარგლები
- საკუთარო სახლური
- პრიზმის ხაზი
- საკვანძილებიო მილი
- ღერძის ხაზი
- არქიტექტურული ნიშნული

შენიშვნები და სიმბოლოები

ზომები დაზუსტდეს ადგილზე

ყველა შეუსაბამობა საკუთარების დაწყებამდე აუცილებლად უნდა ცნობს არქიტექტორს.

სახანძრო სისტემები პროექტში ასახულია პირობითად. მათი ადგილმდებარეობა და რაოდენობა დაზუსტდება მასაბამის სტანდარტს მორგებული სახანძრო სისტემების პროექტის დამუშავების ეტაპზე.

ნახაზის დასახელება

დეტალები და კვანძები

მასშტაბი 1:50

საავტორო ჯგუფი:

არქ. გ. ჭყონია

არქ. გ.სამხარაძე

არქ. დ.დანელია

არქ. ბ. ბალიაშვილი

არქ. დ. ლორთქიფანიძე

არქ. ა. ჩიქოვანი

თარიღი 28.10.2020

ფურცელი

გვ.რაოდ. 1

გვერდი 124

A3

პანდუსის დეტალიზაცია

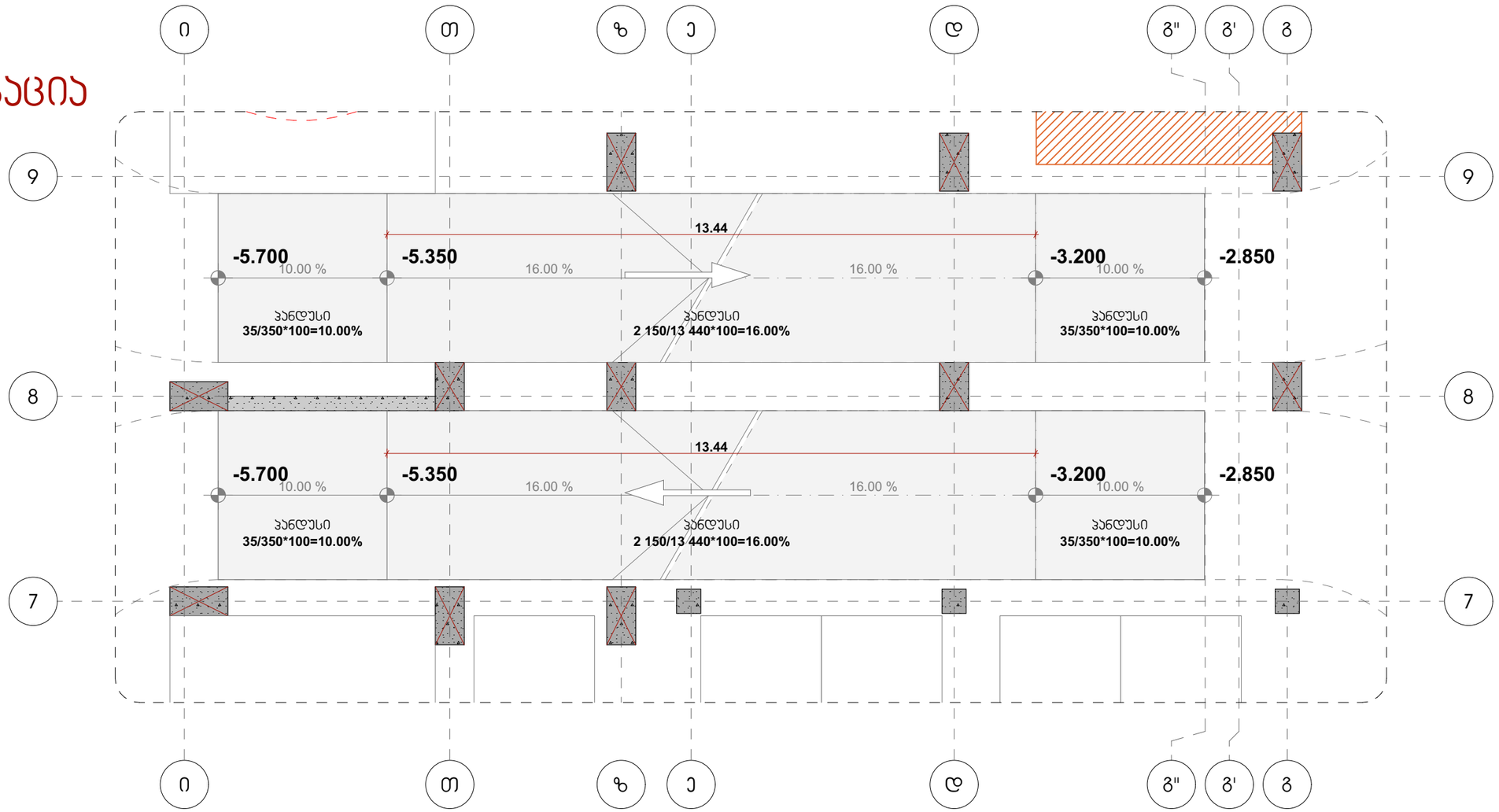

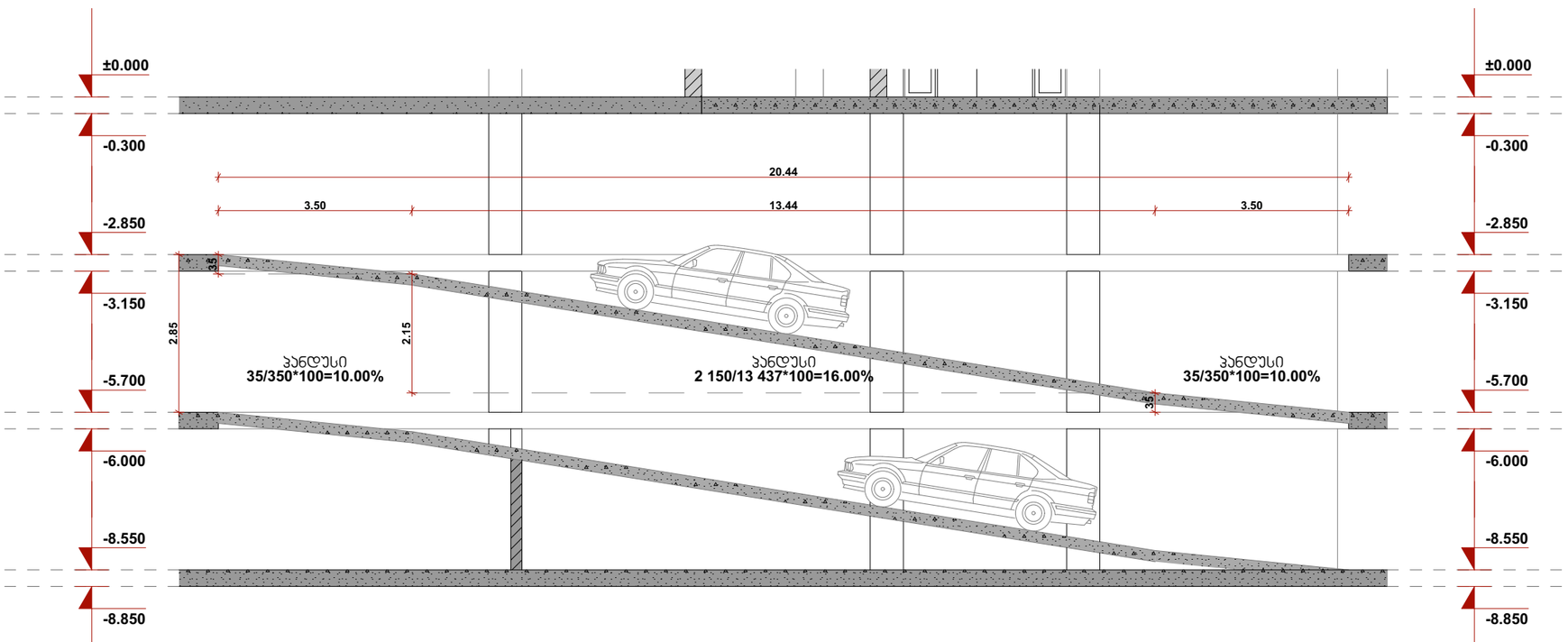

მიდამო

არქიტექტურა & დიზაინი

პროექტის დასახელება:

მრავალფუნქციური კომპლექსი ნუცუბიძის ქუჩაზე

ექსპლიკაცია



შენიშვნები და სიმბოლოები

ზომები დახუსტდეს ადგილზე

ყველა შეუსაბამობა სამუშაოების დაწყებამდე აუცილებლად უნდა ცნობოს არქიტექტორს.

სახანძრო სისტემები პროექტში ასახულია პირობითად. მათი ადგილმდებარეობა და რაოდენობა დახუსტდება მესაბამის სტანდარტს მორგებული სახანძრო სისტემების პროექტის დამუშავების ეტაპზე.

ნახაზის დასახელება

დეტალები და კვანძები

მასშტაბი 1:100

საავტორო ჯგუფი:	
არქ. გ. ჭყონია	
არქ. გ.სამხარაძე	
არქ. დ.დანელია	
არქ. ბ. ბალიაშვილი	
არქ. დ. ლორთქიფანიძე	
არქ. ა. ჩიქოვანი	

თარიღი 28.10.2020	ფურცელი
გვ.რაოდ. 125	A3

שרטוט

פרטי קונסטרוקציה

נושא: פרטי חיבורים ואטמים

שם הפרויקט ומיקומו: בניין מגורים חדש, רחוב הגפן 12, תל אביב

תוכן השרטוט: פרטי חיבור קיר חוץ לרצפה, כולל שכבות בידוד, איטום ומעקה בטיחות

מספר שרטוט: 126

קנה מידה: 1:10

תאריך: 28.10.2020

גרסה: 3

מספר גיליון: 83.ארכ.

גודל גיליון: A3

שם	תפקיד	חתימה
ד"ר יואב נחמיאס	אדריכל ראשי	
מיכל אורנשטיין	מהנדסת קונסטרוקציה	
עו"ד רונית בלומנטל	יועצת משפטית	
אינג'. טל פרידמן	מנהלת פרויקט	
אינג'. יוסי כהנוביץ	מודד מוסמך	
אינג'. שרה לוי-אבני	יועצת בטיחות	

מקרא

- קו חתך ראשי
- קו חתך משני
- גבול מגרש
- קיר בטון מזוין
- בלוקי בטון חלולים
- בידוד קשיח
- איטום ביטומני
- שכבת הגנה
- מעקה בטיחות
- חלון
- דלת כניסה
- מרחב מוגן
- מדרגות
- מעלית
- עמוד
- קורה
- פיר חשמל
- פיר כיבוי אש
- פיר ביוב
- פיר אוורור
- מערכת מילוט
- מערכת כיבוי אוטומטית
- גלאי עשן
- לחצן אזעקה
- לוח חשמל ראשי
- מפסק פעמון - מבוקר/מרוחק/בלתי מבוקר/מרוחק
- מפסק מגנטי/אלחוטי - מבוקר/מרוחק/בלתי מבוקר/מרוחק
- מפסק דוושתי/מגע

מחיצות

תוכנית קומת גג

גמר חיפוי חוץ: חיפוי פיברו-צמנט בגוון אפור כהה

הערות:

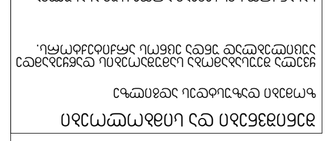
מיקום אזעקת אש
לחצן הפעלה ידני
מיקום גלאי עשן אופטי
מיקום גלאי עשן תרמי משולב
מיקום גלאי עשן אופטי - תרמי משולב
מיקום גלאי עשן אופטי משולב גלאי פחמן חד חמצני